

ΘΕΣΗ ΜΕΛΕΤΗΣ
ΧΑΡΤΗΣ ΓΤΣ
ΜΑ 514/75
ΦΥΛΟ 4-ΠΕΔΙΟΥ

ΕΡΓΟ:	ΤΟΠΟΓΡΑΦΙΚΟ ΔΙΑΓΡΑΜΜΑ
ΕΡΓΟΔΟΤΗΣ:	ΜΙΧΑΗΛΗΣ ΝΙΚΟΛΑΟΣ ΤΟΥ ΣΠΥΡΙΔΩΝΑ ΕΜΠΕΛΑΤΗΣ ΖΑΜΠΕΛΗΣ ΣΠΥΡΟΣ ΤΟΥ ΔΗΜΗΤΡΙΟΥ
ΘΕΣΗ ΕΡΓΟΥ:	"ΡΙΖΟΜΑ" ΕΚΤΟΣ ΟΙΚΙΣΜΟΥ ΕΚΤΟΣ ΖΩΝΗΣ ΤΡΙΤΗΣ ΚΑΤΗΓΟΡΙΑΣ ΣΤΑ ΜΑΡΑΘΟΔΡΟΜΙΑ ΔΗΜΟΤΙΚΗΣ ΕΝΟΤΗΤΑΣ ΑΠΟΛΥΜΕΝΩΝ ΔΗΜΟΤ. ΔΕΥΤΕΡΑΣ
ΧΡΟΝΟΣ ΜΕΛΕΤΗΣ:	ΜΑΡΤΙΟΣ 2015
ΜΕΛΕΤΗΤΗΣ - ΕΓΓΡΑΦΟΣ:	ΜΕΛΕΤΗΤΗΣ - ΕΓΓΡΑΦΟΣ
ΡΑΤΤΟΠΟΥΛΟΣ ΠΑΝΑΓΙΩΤΗΣ ΠΟΛΙΤΙΚΟΣ ΜΗΧΑΝΙΚΟΣ Τ.Ε	κιμ.6942330866, email :rattopoulos@gmail.com
ΘΕΜΑ ΣΧΕΔΙΟΥ:	ΑΡΙΘΜΟΣ ΣΧΕΔΙΟΥ Τ - 1
ΤΟΠΟΓΡΑΦΙΚΟ ΔΙΑΓΡΑΜΜΑ	ΚΥΜΑΚΙΑ 1:250
ΣΦΡΑΓΙΔΑ/ΠΟΤΡΑΦΗ	ΕΓΚΡΙΣΗ

ΠΑΡΑΤΙΤΛΟΣ ΓΕΩ. ΦΑΚΤΟΥΛΟΣ
ΠΡΟΪΚΤΟΣ ΜΗΧΑΝΙΚΟΣ Τ.Ε.
ΠΡΑΚΤΙΚΟ ΕΠΙΣΤΗΜΟΝΙΚΟ ΠΡΟΤΥΠΟ
Α.Μ.Α. 3012876, Δ.Π. 94/2004

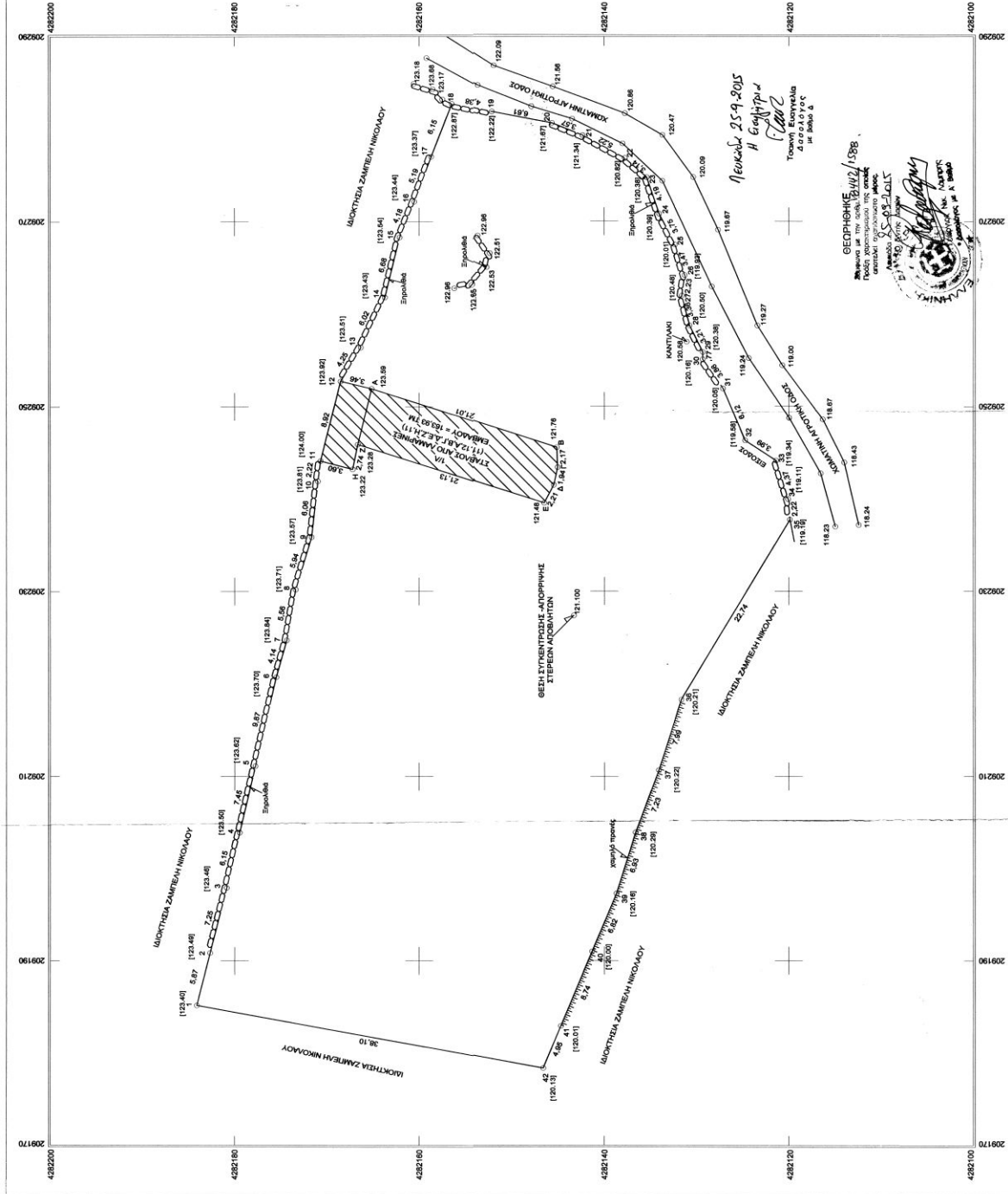

ΣΥΝΤΕΛΕΜΕΝΕΣ ΕΓΧ. 97			
Α/Α	Χ	Υ	Α/Α
1	X	Y	X
2	X	Y	X
3	X	Y	X
4	X	Y	X
5	X	Y	X
6	X	Y	X
7	X	Y	X
8	X	Y	X
9	X	Y	X
10	X	Y	X
11	X	Y	X
12	X	Y	X
13	X	Y	X
14	X	Y	X
15	X	Y	X
16	X	Y	X
17	X	Y	X
18	X	Y	X
19	X	Y	X
20	X	Y	X
21	X	Y	X
22	X	Y	X

4. ΟΡΟΙ ΔΟΜΗΣΗΣ
 Π/Ν 2817/0000 ΦΕΚ 140 ΑΥ / 15-08-2000 ΟΠΩΣ ΤΡΟΠΟΠΟΙΗΣΗ ΚΑΙ ΕΞΥΓΙ
 ΙΟΥΣΙΑΣ, ΒΕΒΑΙΩΣ Ο/Π ΔΕ 04-05-85 ΦΕΚ 270Δ31-05-86 ΟΠΩΣ ΤΡΟΠΟΠΟΙΗΣΗ ΚΑΙ ΕΞΥΓΙ
 Ο/Π Ν. 4027/0103 ΦΕΚ 208Α-4-2012

ΑΡΤΙΟΤΗΤΑ ΕΒΑΘΟΥ 4000cm ΚΑΤΑ ΤΟΝ ΚΑΝΟΝΑ
 ΚΑΛΥΨΗ = ΔΟΜΗΣΗ
 ΜΕΡΙΣΤΟ (ΜΟΣ 7,50m x 20,00m)
 ΑΠΟΣΤΑΣΗ ΑΠΟ ΔΑΚΤΥΛΙΑ ΕΚΤΑΣΗ 10,00m
 ΑΠΟΣΤΑΣΗ ΑΠΟ ΜΗ ΟΡΘΟΓΩΝΙΟ ΣΧΗΜΑΤΟΣ 20,00m.

ΣΥΝΤΕΛΕΜΕΝΕΣ ΕΓΧ. 97	
Α/Α	Χ
11	X
12	X
13	X
14	X
15	X
16	X
17	X
18	X
19	X
20	X
21	X
22	X

ΥΠΟΜΝΗΜΑ
 1) Η ΑΠΟΤΥΠΩΣΗ ΕΓΙΝΕ ΜΕ ΕΡΣΙ ΕΙΣΑΧΘΕΝΤΕΣ 1000 ΔΙΑΤΗΣ ΣΥΝΟΧΗΣ
 2) ΤΟ ΣΥΣΤΗΜΑ ΣΥΝΤΕΛΕΜΕΝΩΝ ΕΡΩΝ ΕΒΑΘΡΩΜΕΝΟ ΣΤΟ ΕΓΧ. 97
 3) ΑΝΑΦΟΡΑ ΜΟΝΟΚΥΤΤΩΝ
 1. Το σχέδιο σε όλοιο κλίμακας του υπό σπουδής 1:2,3,4,5,7,8,10, ..., 38,46,47,421 γίνεται
 υπεύθυνα από εμένα τον ΖΑΜΠΕΛΗ ΣΠΥΡΟ ως εκπαιδευμένο και άδελφικό ΖΑΜΠΕΛΗ ΝΙΚΟΛΑΟΥ
 με βάση αποδείξεις εφόσον με την ομοθυμία των ετών του υπεύθυνου

Ο ΔΙΟΙΚΗΤΗΣ
 ΖΑΜΠΕΛΗΣ ΣΠΥΡΟΣ ΤΟΥ ΔΗΜΗΤΡΙΟΥ
 ΖΑΜΠΕΛΗΣ ΝΙΚΟΛΑΟΣ ΣΥΓΓΡΑΜΜΑΤΩΝ

3. ΔΙΟΙΚΗΣΗ Η/61977
 3. ΔΙΟΙΚΗΣΗ Η/61977
 3. ΔΙΟΙΚΗΣΗ Η/61977

ΑΝΑΦΟΡΑ ΜΕ ΣΧΗΜΑΤΗ ΑΡΧΙΤΕΚΤΟΝΙΚΩΝ ΜΕΤΑΒΛΗΤΩΝ ΠΛΑΤΟΥΣ
 ΑΥΤΑ ΜΕ ΜΟΝΟΚΥΤΤΑ ΤΟΥ ΔΟΥ ΖΑΜΠΕΛΗ ΝΙΚΟΛΑΟΥ
 ΒΟΡΕΙΑ ΜΕ ΜΟΝΟΚΥΤΤΑ ΤΟΥ ΔΟΥ ΖΑΜΠΕΛΗ ΝΙΚΟΛΑΟΥ
 ΝΟΤΙΑ ΜΕ ΜΟΝΟΚΥΤΤΑ ΤΟΥ ΔΟΥ ΖΑΜΠΕΛΗ ΝΙΚΟΛΑΟΥ
 ΚΑΙ ΕΒΑΘΡΩΜΕΝΟ ΠΡΟΣΤΑΣΙΑΣ ΚΑΙ ΑΣΦΑΛΕΙΑΣ ΜΕ ΤΗΝ ΕΚΔΟΣΗ ΤΟΥ
 ΑΠΟΣΤΑΣΗ ΑΠΟ ΤΗΝ ΘΑΛΑΣΣΑ ΠΕΡΑ Τ.Ε.Σ.Σ.Σ. ΔΙΕΚΡΙΣΗ ΤΩΝ ΟΡΓΑΝΩΝ ΚΑΙ ΓΡΑΜΜΩΝ ΜΕΤΑΦΟΡΑΣ ΤΗΝ ΕΣΙΑΣ
 ΔΕΝ ΕΧΕΙ ΠΡΟΣ ΤΗΝ ΑΣΦΑΛΕΙΑ ΕΠΙΣΤΑΣΗ ΤΙΤΛΩΝ ΜΟΝΟΚΥΤΤΩΝ

ΠΑΡΑΤΙΤΛΟΣ ΓΕΩ. ΦΑΚΤΟΥΛΟΣ
 ΠΡΟΪΚΤΟΣ ΜΗΧΑΝΙΚΟΣ Τ.Ε.
 ΠΡΑΚΤΙΚΟ ΕΠΙΣΤΗΜΟΝΙΚΟ ΠΡΟΤΥΠΟ
 Α.Μ.Α. 3012876, Δ.Π. 94/2004