

Ημερομηνία έκδοσης: ΧΡΗΣΤΟΥ ΘΩΜΟΠΟΥΛΟΥ του ΙΩΑΝΝΗ και συζύγου
στη θέση "ΚΑΜΑΡΙ" εντός οικ. ΜΗΛΕΑΣ, Τ.Κ. ΜΗΛΕΑΣ, Δημ. ΖΑΧΑΡΩΣ

ΣΗΜΕΙΟ	X	Y	ΜΗΚΟΣ
1	299504.09	4154274.34	17.58
2	299517.78	4154385.08	13.76
3	299527.11	4154398.85	12.84
4	299532.52	4154401.70	8.85
5	299544.52	4154403.80	13.10
6	299552.24	4154411.83	9.30
7	299558.49	4154418.68	7.98
8	299561.77	4154424.80	10.78
9	299563.97	4154434.77	12.12
10	299570.16	4154446.09	13.89
11	299573.85	4154446.85	7.52
12	299575.94	4154437.52	8.27
13	299577.19	4154435.51	26.64
14	299602.21	4154426.49	13.95
15	299601.87	4154398.89	14.27
16	299600.34	4154383.41	7.98
17	299599.85	4154369.15	5.61
18	299600.72	4154361.85	12.53
19	299598.37	4154356.36	11.4
20	299593.23	4154344.16	30.47
21	299589.96	4154334.87	11.97
22	299590.04	4154328.34	4.63
23	299548.27	4154339.51	11.97
24	299546.85	4154344.89	11.6
25	299535.01	4154327.14	9.53
26	299531.63	4154323.7	19.81
27	299518.14	4154297.69	2.85
28	299513.91	4154359.67	13.97
1	299504.09	4154274.34	

Εμβαδόν (Σκ. = Χ+Υ) = Υ+Χ)
 $E = 6797.12 \text{ μ}^2$
 Α 299599 4154419
 Β 299550 4154344
 Γ 299545 4154363
 Δ 299565 4154349
 Ε 299561 4154337

ΥΠΟΜΝΗΜΑ
ΕΡΓΟ: ΔΟΜΗΣΗ παρακείμενο -ΚΑΜΑΡΙ-, Τ.Κ. ΜΗΛΕΑΣ, Δημ. ΖΑΧΑΡΩΣ

πρoσπορεύσεις : 200 μτ. (α.μ.ε.ς) επί προφ. 3-5%
 κλίση οδοστρώματος : 2.4% (α.μ.ε.ς)
 κλίση : 7%
 αντιστάσεις : 1.00 (α.μ.ε.ς) (1000.00) (200.00) (2.0) & + 400.00
 υψόμετρο : 2 & ΓΟΚ (α.μ.ε.ς) (1577.85) (α.μ.ε.ς) (2100)
 μέγ. υψ. : 7.50 μ + 1.50 μ επί τη
 μέγ. π. υψ. : 2.00 μ

ΑΝΔΡΩΝ ΙΣΟΚΤΗΤΗ
 Ο υπεύθυνος έκδοσης ΧΡΗΣΤΟΣ ΘΩΜΟΠΟΥΛΟΣ του ΙΩΑΝΝΗ, ορκισμένος, δηλώνει ότι ο σχεδιασμός και ο έλεγχος των έργων που περιλαμβάνονται στην παρούσα μελέτη είναι αποκλειστικά δική του εργασία.

ΠΕΡΙΓΡΑΦΗ ΔΙΑΜΕΤΡΗΣ (Α.Μ.Ε.Σ.)
 Ημερομηνία έκδοσης: ΧΡΗΣΤΟΥ ΘΩΜΟΠΟΥΛΟΥ του ΙΩΑΝΝΗ, ορκισμένος, δηλώνει ότι ο σχεδιασμός και ο έλεγχος των έργων που περιλαμβάνονται στην παρούσα μελέτη είναι αποκλειστικά δική του εργασία.

Επιμέλεια: ΧΑΡΑΛΑΜΠΟΣ ΠΑΝ. ΝΙΚΟΛΟΠΟΥΛΟΣ
 Αρ. Πρωτ.: 124/2012

ΦΩΤΙΟΣ ΠΑΝ. ΝΙΚΟΛΟΠΟΥΛΟΣ
 Πτυχιούχος Μηχανικός
 Δομικών Έργων Τ.Ε.
 Α.Μ.Ε.Ε.Τ.Μ. 38914
 ΕΡΜΟΥ 5 ΖΑΧΑΡΩ-ΜΗΛΕΑΣ
 ΤΗΛ 26250 31631 ΚΙΝ 6934 527484
 ΑΦΜ 123182728 ΔΟΥ ΖΑΧΑΡΩΣ

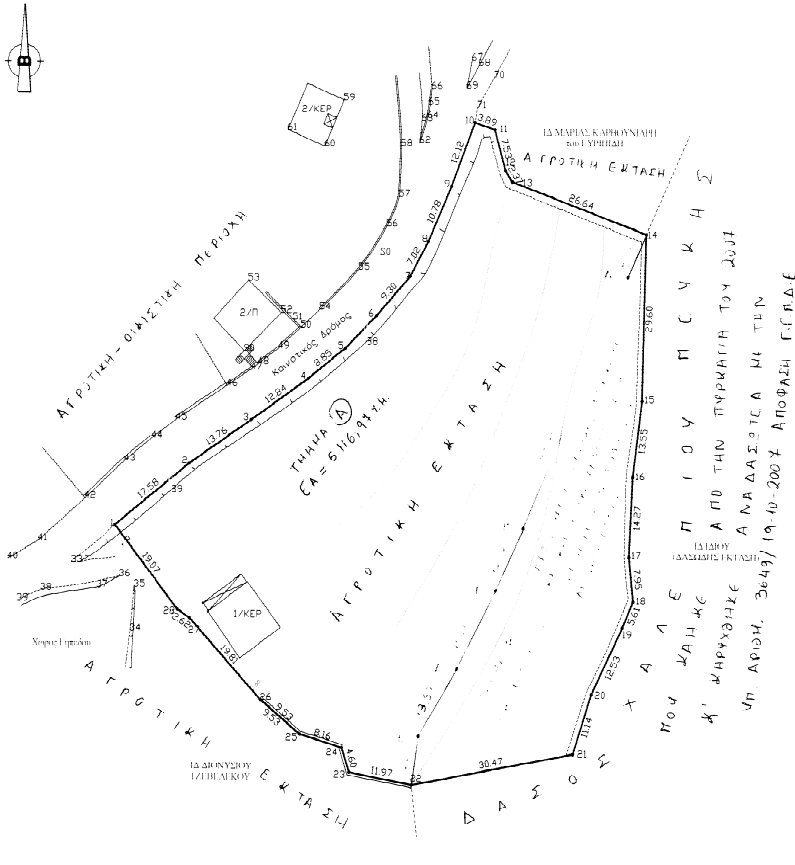
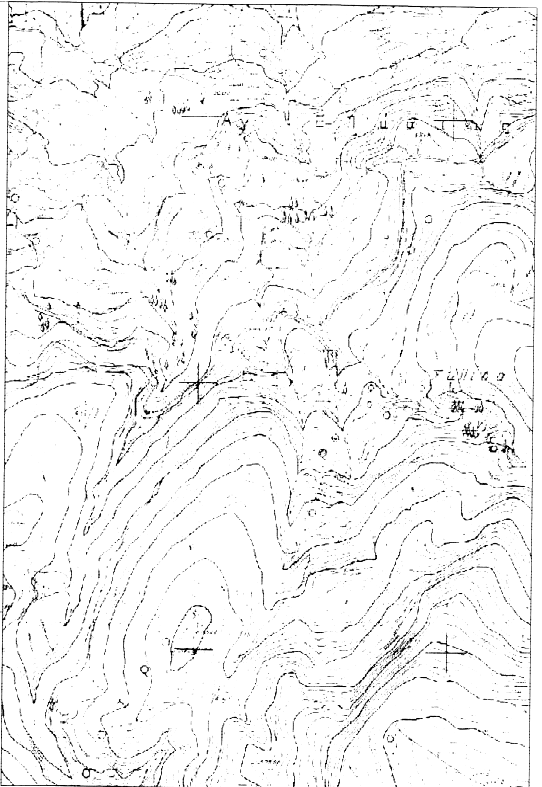

ΤΕΧΝΙΚΟ ΓΡΑΦΕΙΟ
Φωτ. Π. ΝΙΚΟΛΟΠΟΥΛΟΣ
 Πολιτικός Μηχανικός Τ.Ε.
 ΕΡΜΟΥ 5 ΖΑΧΑΡΩ-ΜΗΛΕΑΣ
 τηλ 26250-31631

ΕΡΓΟΔΟΤΗΣ: **ΧΡΗΣΤΟΣ ΘΩΜΟΠΟΥΛΟΣ του ΙΩΑΝΝΗ**

ΕΡΓΟ: **ΑΠΟΤΥΠΩΣΗ ΑΚΙΝΗΤΟΥ**

ΘΕΜΑ: **ΤΟΠΟΓΡΑΦΙΚΟ ΔΙΑΓΡΑΜΜΑ**

ΘΕΣΗ: **"ΚΑΜΑΡΙ", εντός οικ. ΜΗΛΕΑΣ, Τ.Κ. ΜΗΛΕΑΣ, Δημ. ΖΑΧΑΡΩΣ**

ΜΕΛΕΤΗΤΗΣ: **ΝΙΚΟΛΟΠΟΥΛΟΣ ΦΩΤΙΟΣ**

ΧΡΟΝΟΣ ΜΕΛΕΤΗΣ: **ΟΚΤΩΒΡΙΟΣ 2012** ΑΡ. ΣΧΕΔΙΟΥ

ΚΑΤΗΓΟΡΙΑ: **1:500** **A-1**

ΕΓΚΡΙΣΕΙΣ: ΕΛΛΗΝΙΚΗ ΔΗΜΟΚΡΑΤΙΑ, ΥΠΟΥΡΓΕΙΟ ΠΕΡΙΒΑΛΛΟΝΤΟΣ, ΧΩΡΟΤΑΞΙΑΣ ΚΑΙ ΑΝΤΙΚΑΤΑΣΤΑΣΕΩΝ, ΔΙΕΥΘΥΝΣΗ ΜΕΤΡΩΝ ΠΡΟΣΤΑΣΙΑΣ ΚΑΙ ΑΣΦΑΛΕΙΑΣ ΤΩΝ ΜΗΛΕΑΣ, ΔΙΕΥΘΥΝΣΗ ΤΕΧΝΙΚΗΣ ΚΑΤΑΣΤΑΣΗΣ

ΕΡΜΟΥ 5 ΖΑΧΑΡΩ-ΜΗΛΕΑΣ
 ΤΗΛ 26250 31631 ΚΙΝ 6934 527484
 ΑΦΜ 123182728 ΔΟΥ ΖΑΧΑΡΩΣ