

ΚΟΡΥΦΗ	X	Y	ΠΑΡΥΤΑ
1	305904.874	4155938.209	4.16
2	305908.774	4155939.669	2.46
3	305911.192	4155940.118	6.32
4	305915.464	4155943.611	2.23
5	305918.068	4155943.531	5.58
6	305923.421	4155947.997	5.00
7	305927.674	4155950.618	2.68
8	305930.697	4155949.479	4.77
9	305933.754	4155946.418	3.19
10	305938.580	4155944.506	8.27
11	305945.128	4155939.461	10.21
12	305951.729	4155931.531	4.68
13	305953.068	4155928.236	2.39
14	305956.990	4155926.833	4.54
15	305960.860	4155924.460	11.21
16	305969.194	4155916.939	3.64
17	305971.482	4155914.125	6.45
18	305973.197	4155907.879	4.57
19	305973.014	4155903.308	4.72
20	305971.114	4155898.986	4.97
21	305969.893	4155894.167	4.62
22	305966.213	4155891.379	5.48
23	305961.562	4155888.483	2.65
24	305958.916	4155888.634	2.32
25	305956.702	4155889.311	7.42
26	305953.728	4155883.516	2.57
27	305950.228	4155881.228	3.64
28	305943.514	4155883.825	4.15
29	305940.784	4155882.036	2.62
30	305942.639	4155880.183	3.03
31	305941.307	4155877.466	1.05
32	305940.269	4155877.330	5.84
33	305936.916	4155873.545	4.90
34	305937.987	4155867.761	3.04
35	305935.741	4155863.714	4.48
36	305931.292	4155866.239	5.67
37	305923.690	4155867.156	21.36
38	305922.748	4155868.317	10.01
39	305920.313	4155898.022	6.78
40	305917.688	4155904.275	35.27

ΕΜΒΛΑΘΟΝ ΙΔΙΟΚΤΗΣΙΑΣ:  
 Ε (1,2,3,4, ..... 37,38,39,40,1) = 3.170,98 M2

ΟΡΟΙ ΔΟΜΗΣΗΣ (Π.Δ. 24/43.5.1985 ΦΕΚ 181 Α', Π.Δ. του 2011 ΦΕΚ 289 (Α.Α.Π.) 4.11.11, Απόφαση Νομάρχη οικ. 2701/21.07.88 ΦΕΚ 570/Δ/04.08.88 και Απόφαση Νομάρχη οικ. 3918/27.11.90 ΦΕΚ 719/Δ/24.12.90, Αδελφός Ορεινός - Σύστημα Ορεινός)  
 - Αρτούτης : - 500 M2 κατά κενό  
 - ως έχει αυτοόσο προ του 1985

ΠΛΑΙΟ ΙΔΙΟΚΤΗΣΙΑΣ : - Συμβόλαιο υπ' αριθμ. 348 / 31-10-2008  
 Συμφωνία Ανδρίτσωνας Ολιγής Τριαντακόβλου του Δημητρίου

ΠΑΡΑΤΗΡΗΣΕΙΣ :  
 - Δεν έγινε έλεγχος τίτλων ιδιοκτησίας.  
 - Η ακριβής θέση με την μέθοδο των πολλαπλών συντεταγμένων.  
 - Ο υπολογισμός του εμβαδού των στρογγυλετών έγινε με την χρήση του τύπου του GAUSS.  
 - Το τοπογραφικό διάγραμμα έγινε σε ΕΓ.Σ.Α. '87.

ΔΙΑΣΤΑΣΗ ΥΠΟΔΕΙΧΘΕΝ ΟΡΙΩΝ :  
 Ο κείνη υπογεγραμμένος Μιλτιάδης Κανδής του Βασίλειου δηλώνει ότι τα όρια της ιδιοκτησίας που περιγράφεται με τα στοιχεία 1,2,3,4,5, ..... 36,37,38,39,40,1, τα οποία εγγ' υπέδειξε είναι και τα ακριβή.  
 Δοκίμιας 2012 Ο Διπλόν

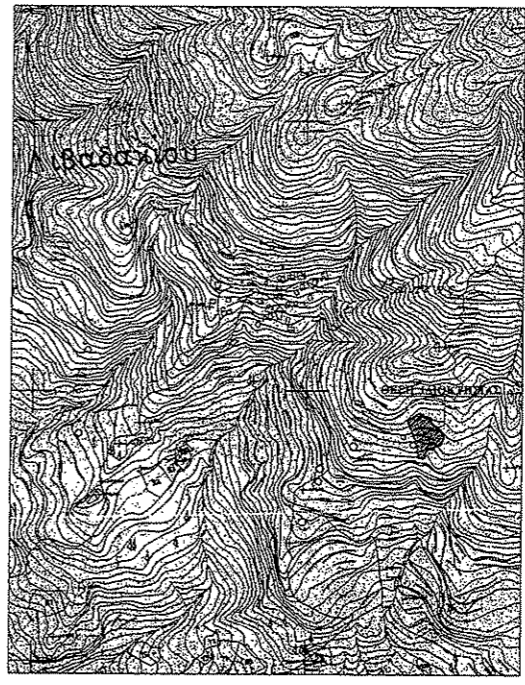

Αερίδες Αόσκασμα φύλλου χάρτη Τριανόν  
 υπ' αριθμ. 6295/6 - Κλίμακα 1 : 5000

ΔΙΑΔΕΙΧΗ N. 631 / 77  
 Ο κείνη υπογεγραμμένος Ηλίας Αντωνόπουλος Πολιτικός Μηχανικός δηλώνει ότι εμφανίστην ιδιοκτησία υπό τα στοιχεία:  
 1) 1,2,3,4,5, ..... 36,37,38,39,40,1 - Εμβαδόν Ε (1,2,3,4, ..... 37,38,39,40,1) = 3.170,98 M2  
 που βρίσκεται εντός του οικισμού Ράστη (εντός ακτίνας 800μ από το κέντρο του οικισμού) Τ. Κ. Αιθαλακίου Δ. Ε. Αλιφειράς Δήμου Ανδρίτσωνας - Κριετσάνων Π. Ε. Ηλείας (Β.3.1. Ορεινός Επάγγελτος Ορεινός), είναι όριτα και μη υποδηλωμένα, βάση του Π.Δ. 24/43.5.1985 ΦΕΚ 181 Α', του Π.Δ. του 2011 ΦΕΚ 289 (Α.Α.Π.) 4.11.11, της Απόφασης Νομάρχη οικ. 2701/21.07.88 ΦΕΚ 570/Δ/04.08.88, της Απόφασης Νομάρχη οικ. 3918/27.11.90 ΦΕΚ 719/Δ/24.12.90 και των λοιπών ισχυουσών παλαιότερων διατάξεων.  
 Οι ανωτέρω ιδιοκτησία δεν υφίσταται στις διατάξεις του Ν. 1337/83 και δεν είναι υπόχρεη σε ποσοφά γης και χρημάτων.

Ο Μηχανικός  
 ΗΛΙΑΣ ΧΑΡ. ΑΝΤΩΝΟΠΟΥΛΟΣ  
 ΔΙΠΛΩΜΑΤΟΥΧΟΣ ΠΟΛΙΤΙΚΟΣ ΜΗΧΑΝΙΚΟΣ  
 ΠΕΔΑΓΩΓΙΚΗΣ ΕΠΙΣΤΗΜΗΣ Δ.Π.Θ.  
 ΜΕΛΟΣ Τ.Ε.Ε. ΑΡΧΙΤΕΚΤΟΝΩΝ 114216  
 ΥΠΟΨΗΦΙΟΣ ΔΙΑΚΟΥ ΕΓΚΛΗΡΥΧΟΥ ΗΛΙΑΣ  
 ΠΑΝ. 20210-20216 ΤΗΛ: 497884600  
 Α.Φ.Μ. 114526841 Δ.Ο.Υ. ΠΥΡΓΟΥ

ΕΡΓΟ :  
 ΑΠΟΤΥΠΩΣΗ ΙΔΙΟΚΤΗΣΙΑΣ

ΘΕΣΗ : ΟΙΚΙΣΜΟΣ ΡΑΠΤΗ Τ.Κ. ΑΙΘΑΛΑΚΙΟΥ Δ.Ε. ΑΛΙΦΕΙΡΑΣ ΔΗΜΟΥ ΑΝΔΡΙΤΣΩΝΑΣ-ΚΡΕΣΤΕΝΩΝ Π.Ε. ΗΛΕΙΑΣ (Εντός Οικισμού).

ΕΡΓΟΔΟΤΗΣ :  
 ΒΑΣΙΛΕΙΟΣ ΚΑΝΔΗΣ

ΜΕΛΕΤΗΤΗΣ :  
 ΗΛΙΑΣ ΧΑΡ. ΑΝΤΩΝΟΠΟΥΛΟΣ  
 ΠΟΛΙΤΙΚΟΣ ΜΗΧΑΝΙΚΟΣ

ΘΕΜΑ ΣΧΕΔΙΟΥ : ΑΡΙΘΜΟΣ ΣΧΕΔΙΟΥ :  
 ΤΟΠΟΓΡΑΦΙΚΟ ΔΙΑΓΡΑΜΜΑ T1

ΗΜΕΡΟΜΗΝΙΑ : ΚΑΙΜΕΝΟΣ :  
 ΔΕΚΕΜΒΡΙΟΣ 2012

ΜΕΛΕΤΗΤΗΣ

ΗΛΙΑΣ ΧΑΡ. ΑΝΤΩΝΟΠΟΥΛΟΣ  
 ΔΙΠΛΩΜΑΤΟΥΧΟΣ ΠΟΛΙΤΙΚΟΣ ΜΗΧΑΝΙΚΟΣ  
 ΠΕΔΑΓΩΓΙΚΗΣ ΕΠΙΣΤΗΜΗΣ Δ.Π.Θ.  
 ΜΕΛΟΣ Τ.Ε.Ε. ΑΡΧΙΤΕΚΤΟΝΩΝ 114216  
 ΥΠΟΨΗΦΙΟΣ ΔΙΑΚΟΥ ΕΓΚΛΗΡΥΧΟΥ ΗΛΙΑΣ  
 ΠΑΝ. 20210-20216 ΤΗΛ: 497884600  
 Α.Φ.Μ. 114526841 Δ.Ο.Υ. ΠΥΡΓΟΥ