

ΠΕΡΙΦΕΡΕΙΑ ΑΤΤΙΚΗΣ ΜΑΚΕΣΟΝΙΑΣ
ΠΕΡΙΦΕΡΕΙΑΚΗ ΕΝΟΤΗΤΑ ΚΟΖΑΝΗΣ
ΔΗΜΟΣ ΚΟΖΑΝΗΣ
ΚΑΤΑΣΤΡΟΦΗ ΠΕΡΙΟΧΗ ΑΓΓΕΡΙΝΟΥ

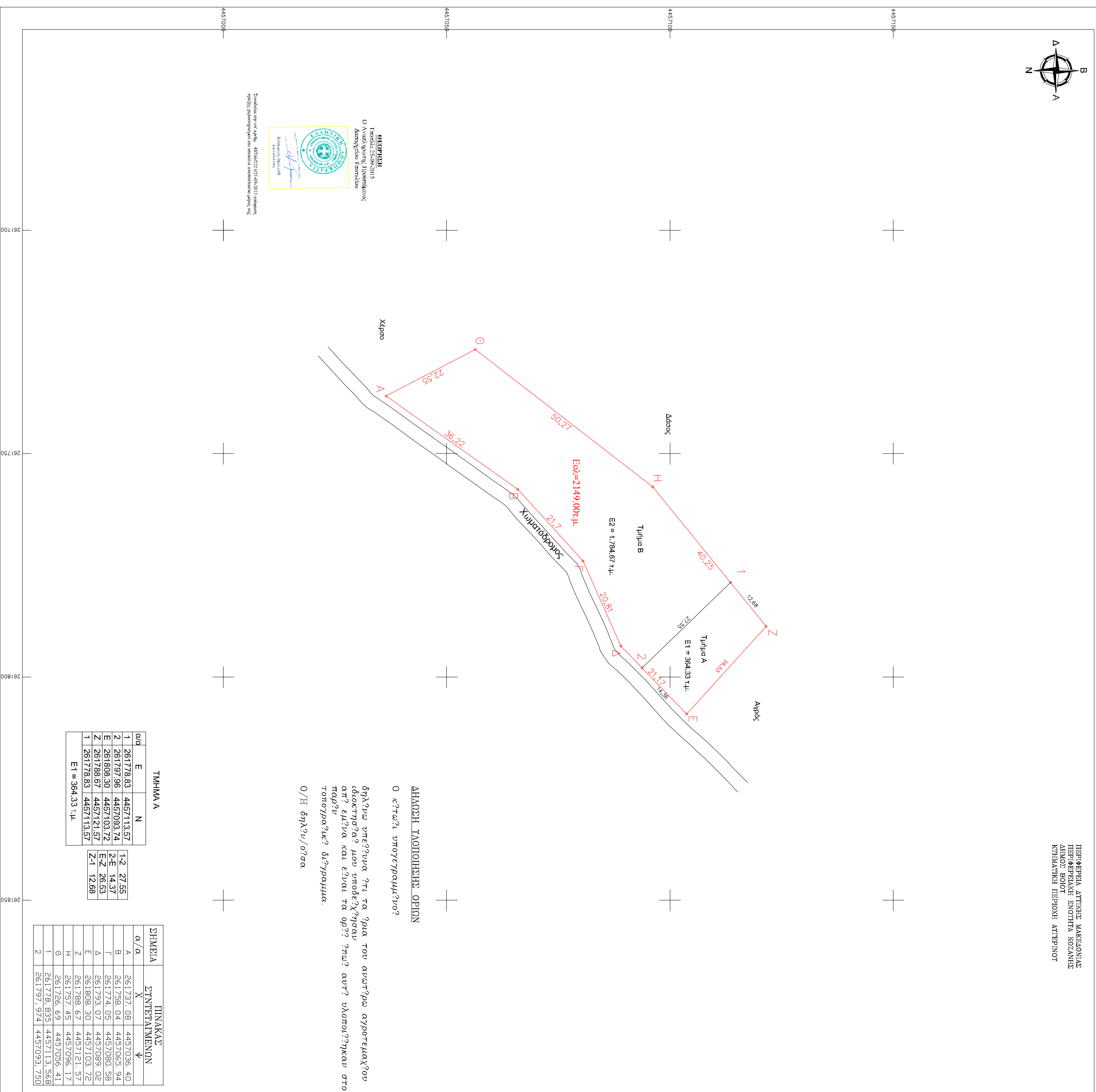

ΔΗΛΩΣΗ ΤΑΠΟΠΗΞΗΣ ΟΡΙΩΝ
Ο κ/τρω? υπογεγραμμ?νος?
δηλώνει υπε?βουλα ότι τα όρια του αυστ?ρου εγχε?ματος?
αποκρ?πεται με? τον υποδειχ?νο?
απο? γρα?δα και ε?ιναι τα όρια? τρω? αυτ? υλοπο?η?καν στο
τοπογραφικ? δ?γραμμα.
Ο/Η δηλ?ν/ο?σα

qid	E	N
1	261778.83	4457113.57
2	261787.96	4457083.74
Z	261908.50	4457103.72
1	261778.83	4457113.57

E1 = 364.33 m

ΣΗΜΕΙΑ	ΠΙΝΑΚΑΣ	
α/α	X	Y
A	661.737.08	4457096.40
B	661.798.04	4457085.69
A	661.793.07	4457089.02
E	661.808.30	4457103.72
Z	661.788.67	4457161.57
H	661.757.45	4457096.41
Θ	661.726.69	4457096.41
2	661.778.83	4457113.568
2	661.797.974	4457093.750

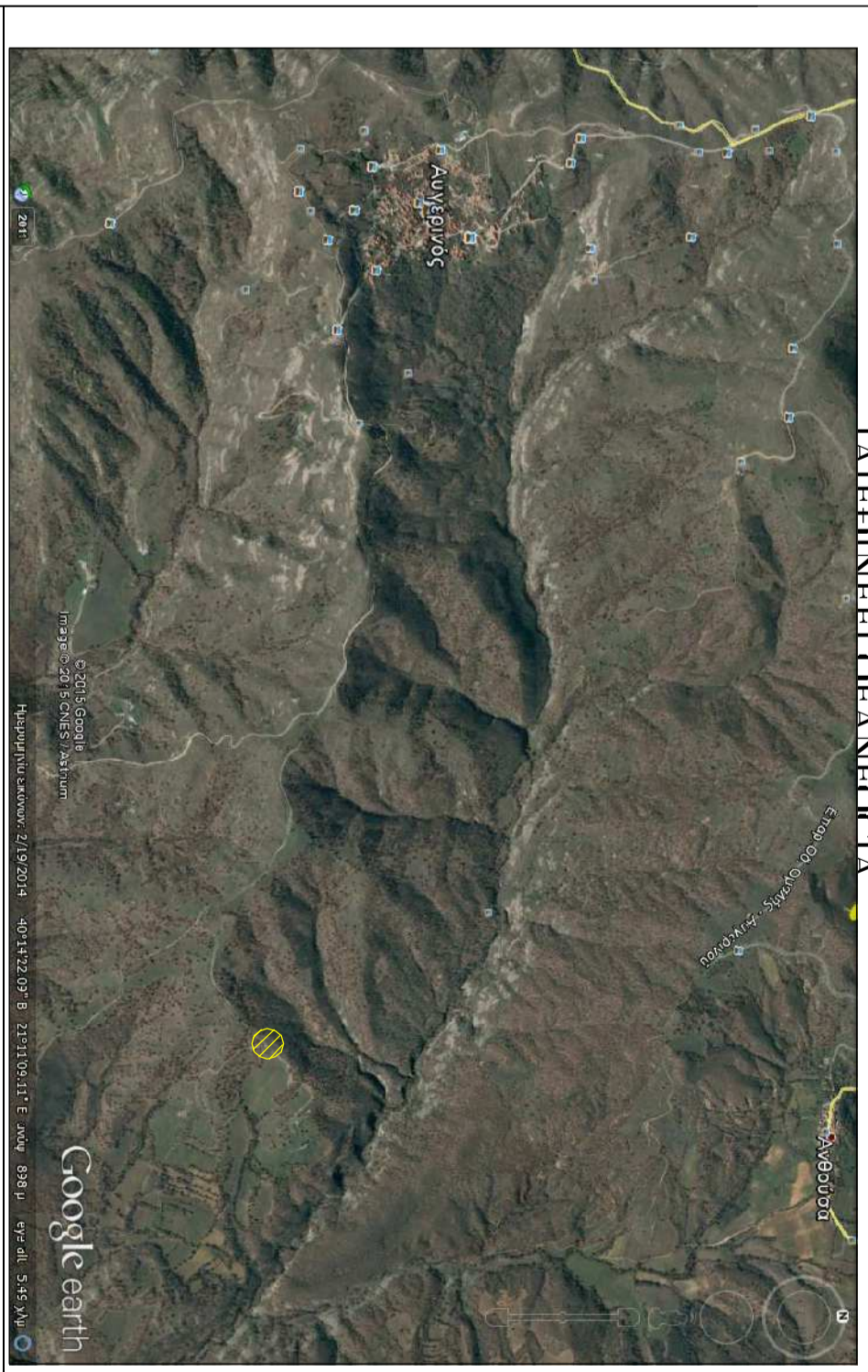

ΕΡΓΟΔΟΤΗΣ :

ΕΡΓΟ :

ΘΕΣΗ : ΔΗΜΟΣ ΒΟΙΟΥ
ΚΤΗΜΑΤΙΚΗ ΠΕΡΙΟΧΗ ΑΥΓΕΡΙΝΟΥ
"ΜΠΑΤΖΙ"

ΜΕΛΕΤΗΤΗΣ ΣΕΜΟΣ ΑΝΔΡΕΑΣ
ΑΓΡΟΝΟΜΟΣ ΤΟΠΟΓΡΑΦΟΣ ΜΗΧΑΝΙΚΟΣ

ΘΕΜΑ ΣΧΕΔΙΟΥ
ΤΟΠΟΓΡΑΦΙΚΟ ΔΙΑΓΡΑΜΜΑ

Αρ. Σχεδίου
T1

ΚΑΙΜΑΚΑ 1:500

ΧΡΟΝΟΣ ΜΕΛΕΤΗΣ : ΙΟΥΛΙΟΣ 2015

Ο ΣΥΝΤΑΞΑΣ

ΘΕΩΡΗΣΗ

ΣΕΜΟΣ Δ. ΑΝΔΡΕΑΣ
ΑΓΡΟΝΟΜΟΣ ΚΑΙ ΤΟΠΟΓΡΑΦΟΣ ΜΗΧΑΝΙΚΟΣ
ΑΜΕΣΟΙ Τ.Ε. - ΑΝΩΤΑΤΟ ΕΚΠΑΙΔΕΥΤΙΚΟ ΙΔΡΥΜΑ
ΤΕΧΝΟΛΟΓΙΚΟΥ ΠΟΛΥΤΕΧΝΕΙΟΥ ΚΡΑΤΗΣ
ΔΕΠ. ΠΕΡΙΣΤΕΡΙΑΣ, ΠΕΡΙΟΧΗ ΚΟΖΑΝΗΣ