

- 1) **ΕΜΒΑΔΟΝ ΓΑΙΩΤΕΜΑΧΙΟΥ :**
 $E(1,2,3, \dots, 23, 24, 1) = 2690,95 \text{ τ.μ}$
- 2) **ΟΡΟΙ ΔΟΜΗΣΗΣ**
 [π.δ της 14-7-99-ΦΕΚ 580/Δ/27-7-1999]
 <<Κώδικας βασικής πολεοδομικής νομοθεσίας > Μέρος-Η > Κεφάλαιο-Η >
 > Δόμηση εκτός εγκεκριμένων σχεδίων.
 - Αρθρον-162: Γενικοί όροι και περιορισμοί δόμησης.
 Αρθ-17 ΝΔ/17-7/16-8-23, άρθρο μόνο παρ.6 ΝΔ-3/17-12-25, Αρθ-1 Ν-3976/29, Αρθ-1 ΠΔ-24/31-5-85)
 - Αρθρον-167: Κατοικία (Αρθ-6 ΠΔ-24/31-5-85)
 Αρθ-17 ΝΔ/17-7/16-8-23, άρθρο μόνο παρ.6 ΝΔ-3/17-12-25, Αρθ-1 Ν-3976/29, Αρθ-1 ΠΔ-24/31-5-85)

3) **ΔΗΛΩΣΗ Ν.Δ 651 / 77, Ν 1337 / 83**
 Δηλώνεται υπεύθυνα ότι το γαιωτεμάχιο του διαγράμματος υπό τα στοιχεία:
 $E(1,2,3, \dots, 23, 24, 1) = 2690,95 \text{ τ.μ}$
 ΕΙΝΑΙ ΜΗ ΑΡΤΙΟ ΚΑΙ ΜΗ ΟΙΚΟΔΟΜΗΣΙΜΟ σύμφωνα με τις ισχύουσες πολεοδομικές διατάξεις.
 Βρίσκεται ΕΚΤΟΣ ΣΧΕΔΙΟΥ στην περιοχή "ΒΡΟΥΤΣΑΣ" της ευρύτερης περιοχής του δήμου ΚΑΡΠΑΘΟΥ.
 Σύμφωνα με το Ν1337/83 δεν οφείλονται εισφορές σε γή ή σε χρήμα.
 Το παραπάνω γαιωτεμάχιο βρίσκεται σε απόσταση: $A > 800,0 \text{ μ.}$ από τη θάλασσα.



4) **ΔΗΛΩΣΗ ΙΔΙΟΚΤΗΤΟΥ**
 Η κάτωθι υπογεγραμμένη ΣΚΕΥΟΦΥΛΑΚΑ ΒΕΝΕΤΙΑ ιδιοκτήτης του γαιωτεμαχίου που φαίνεται στο τοπογραφικό διάγραμμα αυτό, με στοιχεία: $E(1,2,3, \dots, 23, 24, 1) = 2690,95 \text{ τ.μ}$ δηλώνω ότι τα όρια του παρόντος ακινήτου που επιπέδισα στον πολιτικό μηχανικό ΛΑΜΠΡΟ ΕΜΜΑΝΟΥΗΛ είναι ορθά.
 Η ΔΗΛΩΣΑ

ΣΥΜΒΟΛΙΣΜΟΙ ΤΟΠΟΓΡΑΦΙΚΟΥ ΔΙΑΓΡΑΜΜΑΤΟΣ

1 Κορυφή ορίου οικοπέδου Κτίσμα Τοίχιο μπετόν

Ξηρολιθιά Στόλος Δ.Ε.Η Στόλος ΟΤΕ

Βράχος Ευκαλύπτος Πεύκο Ελιά Χαρουπιά Αμυγδαλιά

- * Το γαιωτεμάχιο μετρήθηκε με ζευγος GPS TOPCON GR5.
- * Το εμβαδόν του και οι πλευρές του υπολογίσθηκαν αναλυτικά με χρήση ΗΥ
- * Σύστημα αναφοράς συνόμενων ΕΓΣΑ 87
- * Τα όρια του υπεδείχθησαν από τον ιδιοκτήτη, δηλώνοντας ότι είναι αληθή
- * Για τη σχεδίαση χρησιμοποιήθηκε ο Plotter EPSON STYLIOUS PRO 9700.

ΤΕΧΝΙΚΟ ΓΡΑΦΕΙΟ
ΕΜΜΑΝΟΥΗΛ Γ. ΛΑΜΠΡΟΣ
ΠΟΛΙΤΙΚΟΣ ΜΗΧΑΝΙΚΟΣ
 ΕΘΝΙΚΟΥ ΜΕΤΣΟΒΕΙΟΥ ΠΟΛΥΤΕΧΝΕΙΟΥ
 ΤΗΛ: 22450-23638
 ΚΙΝ: 6974190790
 EMAIL: info@emlampros.com

ΕΡΓΟ
ΑΠΟΤΥΠΩΣΗ ΓΑΙΩΤΕΜΑΧΙΟΥ

ΕΡΓΟΔΟΤΗΣ
ΣΚΕΥΟΦΥΛΑΚΑ ΒΕΝΕΤΙΑ

ΘΕΣΗ
"ΒΡΟΥΤΣΑΣ" - ΔΗΜΟΥ ΚΑΡΠΑΘΟΥ

ΘΕΜΑ ΣΧΕΔΙΟΥ
ΤΟΠΟΓΡΑΦΙΚΟ ΔΙΑΓΡΑΜΜΑ ΣΕ ΕΓΣΑ 87

ΑΡ. ΣΧΕΔΙΟΥ
T1

ΚΛΙΜΑΚΑ: 1/200
 ΗΜΕΡΟΜΗΝΙΑ: ΑΥΓΟΥΣΤΟΣ 2014

ΥΠΟΓΡΑΦΗ
 ΕΜΜΑΝΟΥΗΛ Γ. ΛΑΜΠΡΟΣ
 ΠΟΛΙΤΙΚΟΣ ΜΗΧΑΝΙΚΟΣ
 ΕΘΝΙΚΟΥ ΜΕΤΣΟΒΕΙΟΥ ΠΟΛΥΤΕΧΝΕΙΟΥ
 ΚΑΡΠΑΘΟΣ Τ.Κ. 26000 ΚΙΝ: 697 4190790
 ΑΦΜ: 049499823 - ΔΟΥ: ΚΑΡΠΑΘΟΥ

ΘΕΩΡΗΣΗ
 Ρόδος 18.8.2014
 ΗΛΕΝΗ ΛΑΣΟΛΟΥ
 Ηλεκτρολόγος

ΠΙΝΑΚΑΣ ΣΥΝΤΕΤΑΓΜΕΝΩΝ ΚΟΡΥΦΩΝ ΓΑΙΩΤΕΜΑΧΙΟΥ ΣΕ ΕΓΣΑ 87

	X(m)	Y(m)	Z(m)
1	789406.652	3932582.148	49.236
2	789394.063	3932570.395	48.549
3	789376.468	3932554.625	49.296
4	789387.170	3932545.315	49.632
5	789392.822	3932540.509	50.269
6	789397.173	3932541.964	49.064
7	789401.223	3932538.233	49.707
8	789403.482	3932535.878	49.618
9	789409.561	3932526.552	49.918
10	789417.927	3932517.418	51.002
11	789422.687	3932510.008	52.120
12	789429.080	3932505.883	51.823
13	789436.046	3932503.119	51.773
14	789441.153	3932501.907	51.255
15	789446.979	3932499.573	52.019
16	789449.377	3932507.129	52.098
17	789453.274	3932513.166	51.924
18	789452.360	3932518.382	51.833
19	789449.602	3932523.592	51.486
20	789442.019	3932533.416	51.492
21	789435.356	3932549.424	51.925
22	789433.318	3932555.488	52.155
23	789429.244	3932560.748	52.720
24	789412.309	3932567.698	50.209

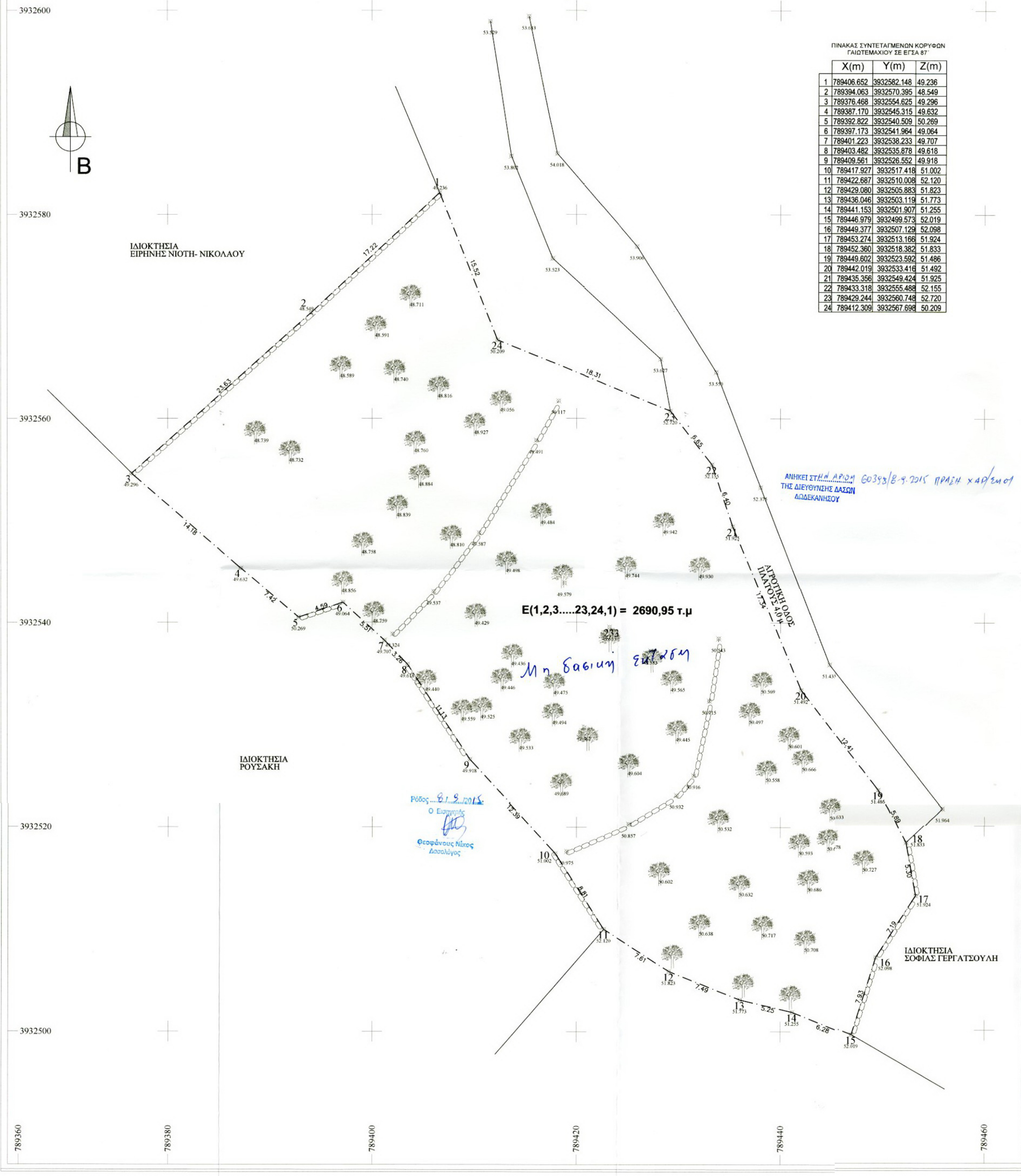

3932600
3932580
3932560
3932540
3932520
3932500

789360
789380
789400
789420
789440
789460

ΙΔΙΟΚΤΗΣΙΑ ΕΙΡΗΝΗΣ ΝΙΟΤΗ- ΝΙΚΟΛΑΟΥ

ΙΔΙΟΚΤΗΣΙΑ ΡΟΥΣΑΚΗ

ΙΔΙΟΚΤΗΣΙΑ ΣΟΦΙΑΣ ΓΕΡΓΑΤΣΟΥΛΗ