

ΥΠΕΥΘΥΝΗ ΔΗΛΩΣΗ :

Το παρόν Σχέδιο συνοδεύει τη Α/Α: 2943119 δήλωση του Ν.4178/2013, με ηλεκτρονικό κωδικό ακινήτου Α718ΕΑ15DCBE91Ε, είναι οριστικό και ταυτόσημο με αυτό που θα υποβληθεί στο ηλεκτρονικό σύστημα του ΥΠΕΚΑ.

5. ΑΠΟΣΠΑΣΜΑ ΧΑΡΤΗ ΓΥΣ - 6405/7 (κλί: 1/5.000) :

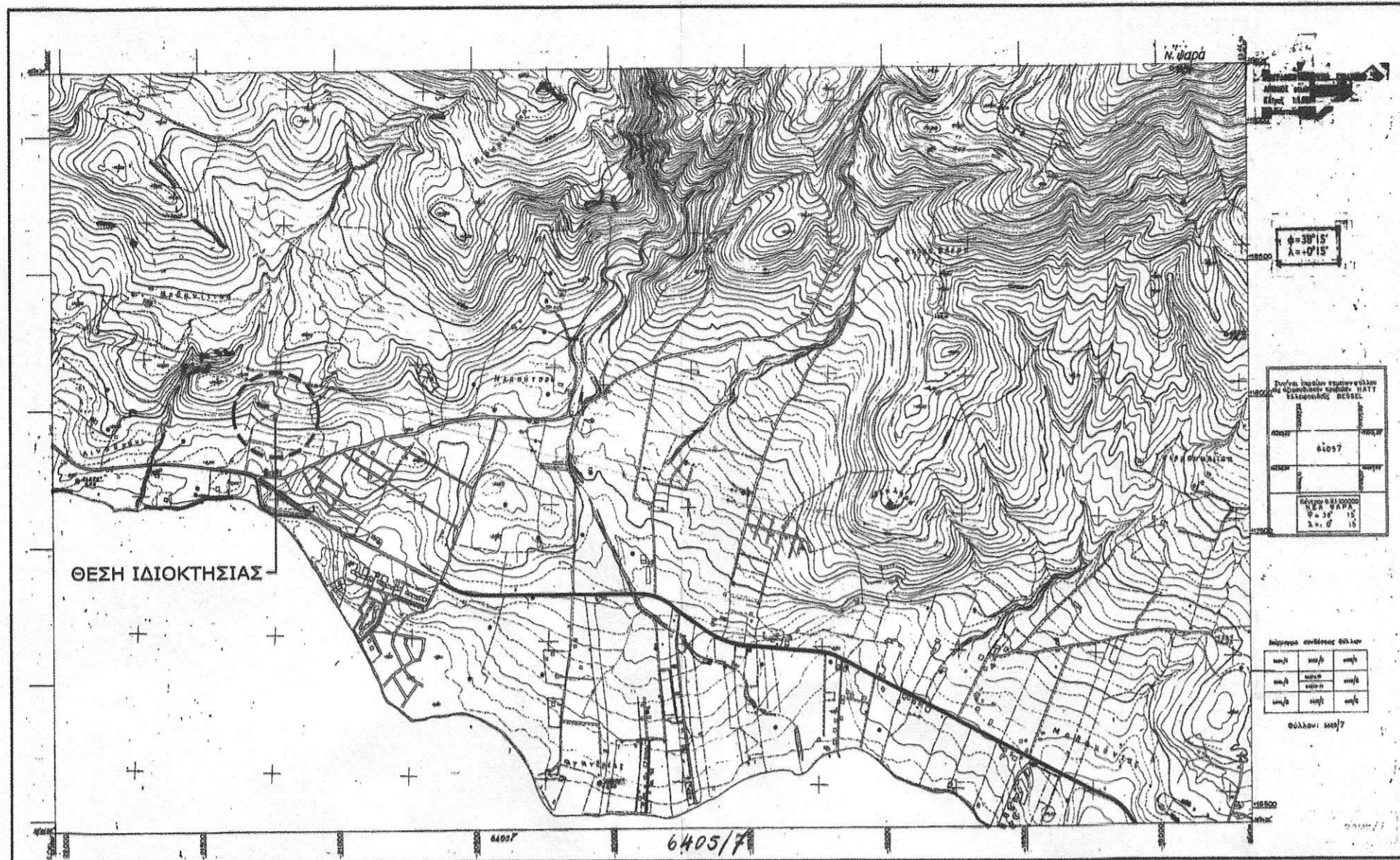

Α. ΠΑΛΙΛΗΣ
ΟΙ ΜΗΧΑΝΙΚΟΙ
Π. ΣΑΡΑΝΤΟΠΟΥΛΟΣ

ΥΠΟΜΝΗΜΑ ΣΥΜΒΟΛΙΣΜΟΥ

	κτήριο
	μόντρα
	όριο ιδιοκτησίας
	συρματόπλεγμα

1 θέση λήψης φωτογραφίας

ΣΥΝΤΕΤΑΓΜΕΝΕΣ ΚΤΙΣΜΑΤΟΣ

α/α	X	Ψ
1	475831.5436	4251341.6072
2	475840.6257	4251339.2735
3	475842.3203	4251346.4628
4	475833.2382	4251348.7965

ΠΙΝΑΚΑΣ ΠΛΕΥΡΩΝ ΚΤΙΣΜΑΤΟΣ

ΚΟΡΥΦΕΣ	ΠΛΕΥΡΕΣ
1 - 2	9.38
2 - 3	7.39
3 - 4	9.38
4 - 1	7.39

ΠΙΝΑΚΑΣ ΠΛΕΥΡΩΝ ΓΗΠΕΔΟΥ

ΚΟΡΥΦΕΣ	ΠΛΕΥΡΕΣ
A - B	13.25
B - Γ	21.06
Γ - Δ	13.29
Δ - Α	20.91

1. ΕΜΒΑΔΟΝ ΓΗΠΕΔΟΥ:

Ε(ΑΒΓΔΑ): 1+2 =
 $1/2(24,63 \times 11,08) + 1/2(24,63 \times 11,33) = 136,45 + 139,53 = \mathbf{275,98 \text{ μ}^2}$

2. ΟΡΟΙ ΔΟΜΗΣΗΣ:

ΕΚΤΟΣ ΣΧΕΔΙΟΥ
 Π.Δ. 24.5.85 (ΦΕΚ 270/Δ/31.05.1985)

3. ΔΗΛΩΣΗ ΥΛΟΠΟΙΗΣΗΣ ΟΡΙΩΝ:

Τα όρια του γηπέδου με στοιχεία (ΑΒΓΔΑ), υπεδείχθησαν από τον ιδιοκτήτη ΓΕΩΡΓΙΟ ΧΑΤΖΗΦΡΑΝΤΖΕΣΚΟ, ο οποίος δηλώνει ότι είναι τα ορθά και πλήρως υλοποιημένα στο έδαφος.

ΑΘΗΝΑ 09.06.2015
Ο ΙΔΙΟΚΤΗΤΗΣ
 Γεωργίου

4. ΥΠΕΥΘΥΝΗ ΔΗΛΩΣΗ Ν.651/77 & Ν.1337/83:

Οι υπογράφοντες Πολιτικοί Μηχανικοί ΛΕΩΝΙΔΑΣ ΠΑΛΙΛΗΣ και ΠΑΥΛΟΣ ΣΑΡΑΝΤΟΠΟΥΛΟΣ, δηλώνουν υπεύθυνα ότι το γηπέδο με στοιχεία (ΑΒΓΔΑ) που φαίνονται στο παρόν Τοπογραφικό Διάγραμμα, είναι εκτός σχεδίου, στη θέση ΛΙΘΟΣΩΡΟΣ / ΚΟΙΝΟΤΗΤΑΣ ΒΑΣΙΛΙΚΟΥ του Δήμου ΧΑΛΚΙΔΕΩΝ ΕΥΒΟΙΑΣ και είναι μη άρτιο και μη οικοδομήσιμο σύμφωνα με τις κείμενες πολεοδομικές διατάξεις. Δεν υπόκειται στις διατάξεις του Ν. 1337/83 και ως εκ τούτου δεν οφείλει εισφορά σε γη και χρήμα, δε διέρχεται γραμμή υψηλής τάσης της ΔΕΗ, δε διέρχεται ρέμα.

ΑΘΗΝΑ 09.06.2015
 ΟΙ ΜΗΧΑΝΙΚΟΙ
Α. ΠΑΛΙΛΗΣ **Π. ΣΑΡΑΝΤΟΠΟΥΛΟΣ**

ΛΕΩΝΙΔΑΣ Γ. ΠΑΛΙΛΗΣ
 ΔΙΠΛΩΜ. ΠΟΛΙΤΙΚΟΣ ΜΗΧΑΝΙΚΟΣ
 ΕΘΝΙΚΟΥ ΜΕΤΣΟΒΙΟΥ ΠΟΛΥΤΕΧΝΕΙΟΥ
 ΜΕΛΟΣ Τ.Ε.Ε. ΑΡΙΘΜΟΣ ΜΗΤΡΩΟΥ 114 124
 Β. ΑΘΑΝΑΣΙΟΥ 34 - ΠΕΙΡΑΙΑΣ - ΤΗΛ. 210 4536696 - 45 14836
 ΦΜ 123258312 - ΔΟΥ Γ' ΠΕΙΡΑΙΑ

ΠΑΥΛΟΣ Δ. ΣΑΡΑΝΤΟΠΟΥΛΟΣ
 ΔΙΠΛΩΜ. ΠΟΛΙΤΙΚΟΣ ΜΗΧΑΝΙΚΟΣ
 ΕΘΝΙΚΟΥ ΜΕΤΣΟΒΙΟΥ ΠΟΛΥΤΕΧΝΕΙΟΥ
 ΜΕΛΟΣ Τ.Ε.Ε. ΑΡΙΘ. ΜΗΤΡΩΟΥ 114418
 ΕΥΡΥΝΟΜΗΣ 41-15771 ΙΛΙΣΙΑ
 ΑΦΜ:127576305 ΔΟΥ:ΙΒ ΑΘΗΝΩΝ
 ΤΗΛ:698-8083093

Οι συντεταγμένες που αναφέρονται στο Τοπογραφικό Διάγραμμα είναι στο Ελληνικό Γεωδαιτικό Σύστημα Αναφοράς 1987 (Ε.Γ.Σ.Α. '87).

Η εξάρτηση από το Ε.Γ.Σ.Α. '87 πραγματοποιήθηκε με παρατηρήσεις που διεξήχθησαν την 26/04/2015. Έγινε χρήση εικονικού σταθμού του ιδιωτικού Δικτύου Σταθμών Αναφοράς "Metricanet", της εταιρείας Metrica.

Η εξάρτηση πραγματοποιήθηκε με την μέθοδο της Κινηματικής μέτρησης σε πραγματικό χρόνο (RKT) με Δορυφορικό GNSS Δέκτη Διπλής Συχνότητας Altus μοντέλο APS-3M με Serial Number: 20665 και με ακρίβειες μέτρησης:
 ± 10mm+1ppm (οριζοντιογραφικά)
 ± 20mm+1ppm (υψομετρικά)

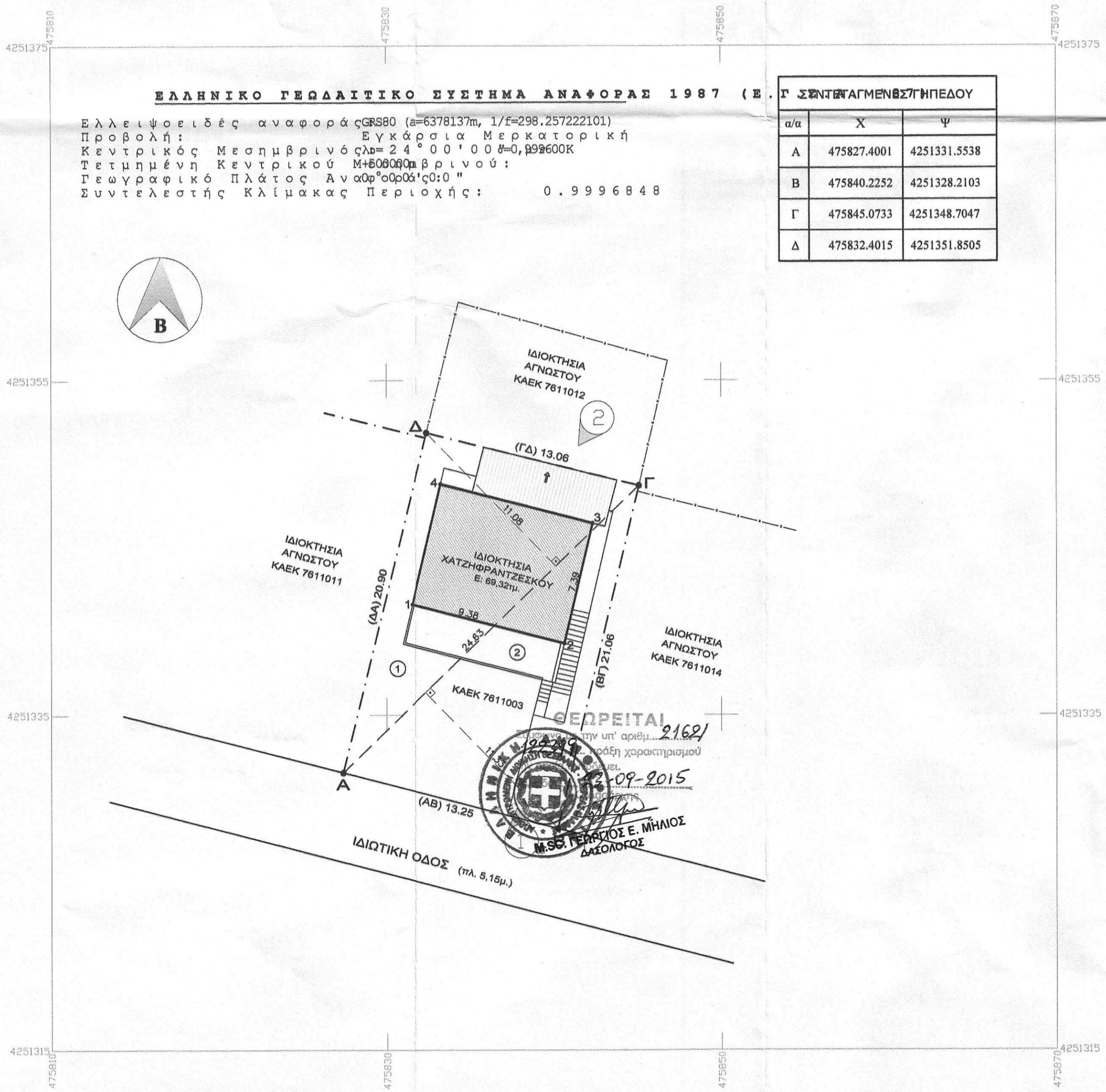

ΦΩΤΟΓΡΑΦΙΑ 1



ΦΩΤΟΓΡΑΦΙΑ 2

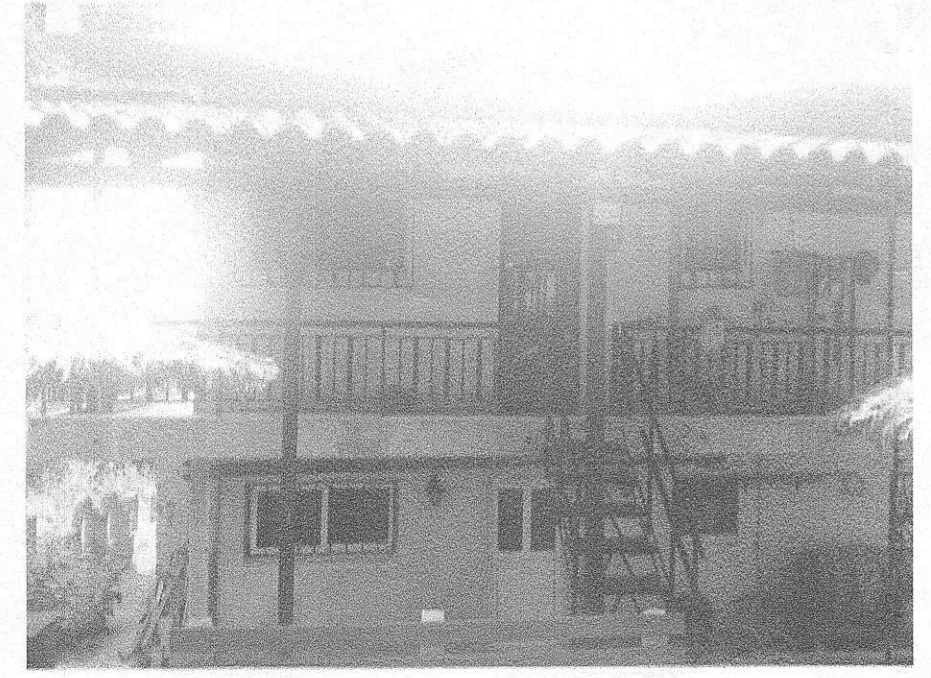

ΙΔΙΟΚΤΗΤΗΣ:	ΧΑΤΖΗΦΡΑΝΤΖΕΣΚΟΣ ΓΕΩΡΓΙΟΣ
ΤΙΤΛΟΣ ΕΡΓΟΥ:	ΑΠΟΤΥΠΩΣΗ ΓΗΠΕΔΟΥ
ΘΕΣΗ ΕΡΓΟΥ:	ΘΕΣΗ ΛΙΘΟΣΩΡΟΣ _ ΚΟΙΝΟΤΗΤΑΣ ΒΑΣΙΛΙΚΟΥ ΔΗΜΟΣ ΧΑΛΚΙΔΕΩΝ ΕΥΒΟΙΑΣ _ Τ.Κ. 34002

ΕΙΔΟΣ ΜΕΛΕΤΗΣ:	ΟΡΙΣΤΙΚΗ ΜΕΛΕΤΗ
ΘΕΜΑ ΣΧΕΔΙΟΥ:	ΤΟΠΟΓΡΑΦΙΚΟ ΔΙΑΓΡΑΜΜΑ
ΚΛΙΜΑΣ: 1/200	A1
ΗΜ: ΜΑΙΟΣ 2015	

ΛΕΩΝΙΔΑΣ Γ. ΠΑΛΙΛΗΣ Πολ.Μηχανικός ΕΜΠ
ΠΑΥΛΟΣ Δ. ΣΑΡΑΝΤΟΠΟΥΛΟΣ Πολ.Μηχανικός ΕΜΠ

VALUE CYCLE PROPERTY INVESTMENT CONSULTANTS O.E.
 ΕΥΡΥΝΟΜΗΣ 41 - ΖΩΓΡΑΦΟΥ - Τ.Κ. 15771
 τηλ: 216 7006864 _ email: info@valuecycle.gr _ site: www.valuecycle.gr

VALUE CYCLE O.E.
 VALUE CYCLE PROPERTY INVESTMENT CONSULTANTS O.E.
 ΥΠΗΡΕΣΙΕΣ ΕΚΤΙΜΗΣΗΣ ΔΙΑΧΕΙΡΙΣΗΣ, ΑΞΙΟΠΟΙΗΣΗΣ & ΜΕΤΕΤΙΛΗΣ ΑΚΙΝΗΤΩΝ
 ΕΥΡΥΝΟΜΗΣ 41 - ΖΩΓΡΑΦΟΥ 15 771
 ΑΦΜ: 800551585 ΔΟΥ: ΙΒ ΑΘΗΝΩΝ
 ΑΡΓΕΜΗ: 13445793000 ΤΗΛ: 216-706864

ΠΑΥΛΟΣ Δ. ΣΑΡΑΝΤΟΠΟΥΛΟΣ
 ΔΙΠΛΩΜ. ΠΟΛΙΤΙΚΟΣ ΜΗΧΑΝΙΚΟΣ
 ΕΘΝΙΚΟΥ ΜΕΤΣΟΒΙΟΥ ΠΟΛΥΤΕΧΝΕΙΟΥ
 ΜΕΛΟΣ Τ.Ε.Ε. ΑΡΙΘ. ΜΗΤΡΩΟΥ 114 124
 Β. ΑΘΑΝΑΣΙΟΥ 34 - ΠΕΙΡΑΙΑΣ - ΤΗΛ. 210 4536696 - 45 14836
 ΑΦΜ: 123258312 - ΔΟΥ Γ' ΠΕΙΡΑΙΑ

ΛΕΩΝΙΔΑΣ Γ. ΠΑΛΙΛΗΣ
 ΔΙΠΛΩΜ. ΠΟΛΙΤΙΚΟΣ ΜΗΧΑΝΙΚΟΣ
 ΕΘΝΙΚΟΥ ΜΕΤΣΟΒΙΟΥ ΠΟΛΥΤΕΧΝΕΙΟΥ
 ΜΕΛΟΣ Τ.Ε.Ε. ΑΡΙΘΜΟΣ ΜΗΤΡΩΟΥ 114 124
 Β. ΑΘΑΝΑΣΙΟΥ 34 - ΠΕΙΡΑΙΑΣ - ΤΗΛ. 210 4536696 - 45 14836
 ΑΦΜ: 123258312 - ΔΟΥ Γ' ΠΕΙΡΑΙΑ