

**ΟΡΟΙ ΔΟΜΗΣΗΣ**  
 ΦΕΚ 270Δ/31-5-85, 538Δ/17-10-78  
**ΚΑΤΑ ΚΑΝΟΝΑ** Ε = 4000 μ  
 Π = 45 μ Β = 50 μ  
 ΣΔ = 0,2  
 ΚΑΛΥΨΗ = 10%  
 ΥΨΟΣ 7,50 μ ΑΡ. ΟΡΟΦΩΝ 2  
**ΚΑΤΑ ΠΑΡΕΚΚΛΗΣΗ (ΠΡΟ 27/4/1977)**  
 Ε = 2000 μ  
 Π = 25 μ Β = 40 μ  
 ΣΔ = 0,6  
 ΚΑΛΥΨΗ = 20%

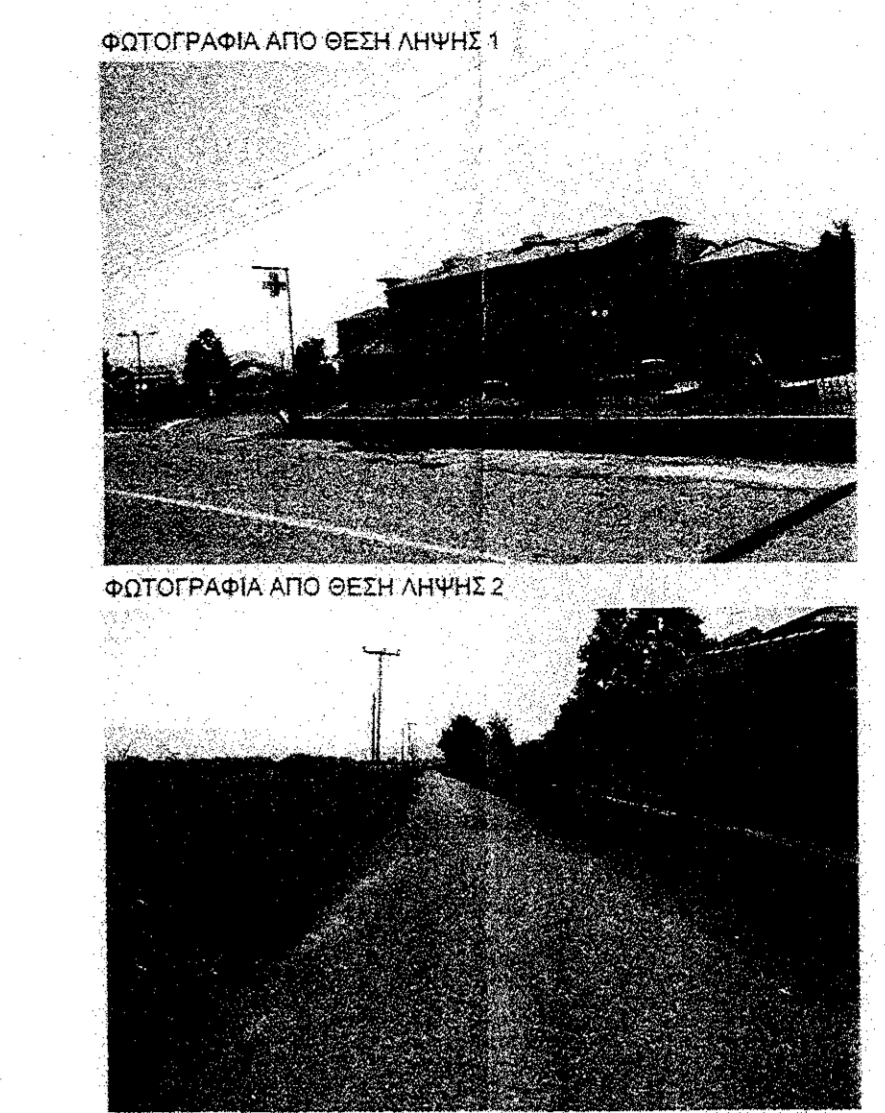
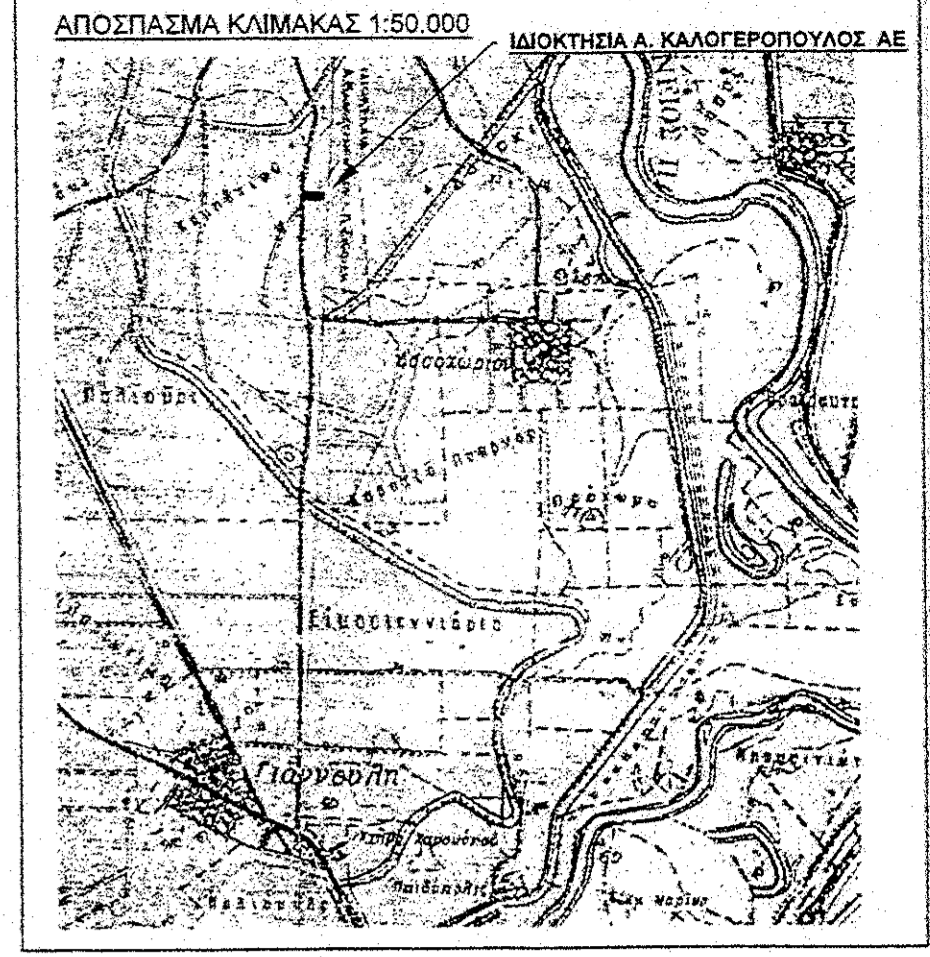

**ΠΡΟΒΛΗΜΑΤΑ ΚΑΙΜΑΚΑΣ 1:500**  
 Η κοινή υπαγωγή της Αθηνών Καλογεροπούλου Ο.Ε. με την υπαγωγή του αριθμού 11.887.29 μ. υποβλήθηκε στο κοινό με βάση τα οποία έγινε η απομάκρυνση του παραρτήματος σε αυτή τη τοπογραφική διαγράμματα και είναι ορθό. Δεν αποτελεί τρίτο μεγαλύτερο γήπεδο. Ευλόγημα για την αρχή των εργασιών ορίων του γηπέδου και για την άσκηση και την από τη δικαιοσύνη να γίνει την έκδοση άδειας δόμησης.

**ΔΠΟΙΣΙΑΜΑ**  
 ΕΛΛΗΝΙΚΗ ΔΗΜΟΚΡΑΤΙΑ  
 ΥΠΟΥΡΓΕΙΟ ΓΕΩΡΓΙΑΣ  
 ΝΟΜΑΡΧΙΑ ΛΑΡΙΣΣΑΣ  
 ΓΡΑΦΕΙΟ ΤΟΠΟΓΡΑΦΙΚΗΣ  
 Αρ.π. Πρωτ. 7/1976  
**ΦΑΛΛΗΝ ΙΜΑΤΙ - ΤΥΡΝΑΒΟΥ**  
**ΑΝΑΔΕΙΣΜΟΣ 1974**  
**ΚΑΙΜΑΚΑ 1:5000**  
**ΥΠΟΜΝΗΜΑ**

Α/Α	ΕΠΩΝΥΜΟ	ΥΠΟΓΡΑΦΗ	ΕΠΙΣΤΑΣΗ
1	Μητσάκης	Μητσάκης	100
2	Καλαμάκης	Καλαμάκης	100
3	Καλαμάκης	Καλαμάκης	100
4	Καλαμάκης	Καλαμάκης	100
5	Καλαμάκης	Καλαμάκης	100
6	Καλαμάκης	Καλαμάκης	100
7	Καλαμάκης	Καλαμάκης	100
8	Καλαμάκης	Καλαμάκης	100
9	Καλαμάκης	Καλαμάκης	100
10	Καλαμάκης	Καλαμάκης	100

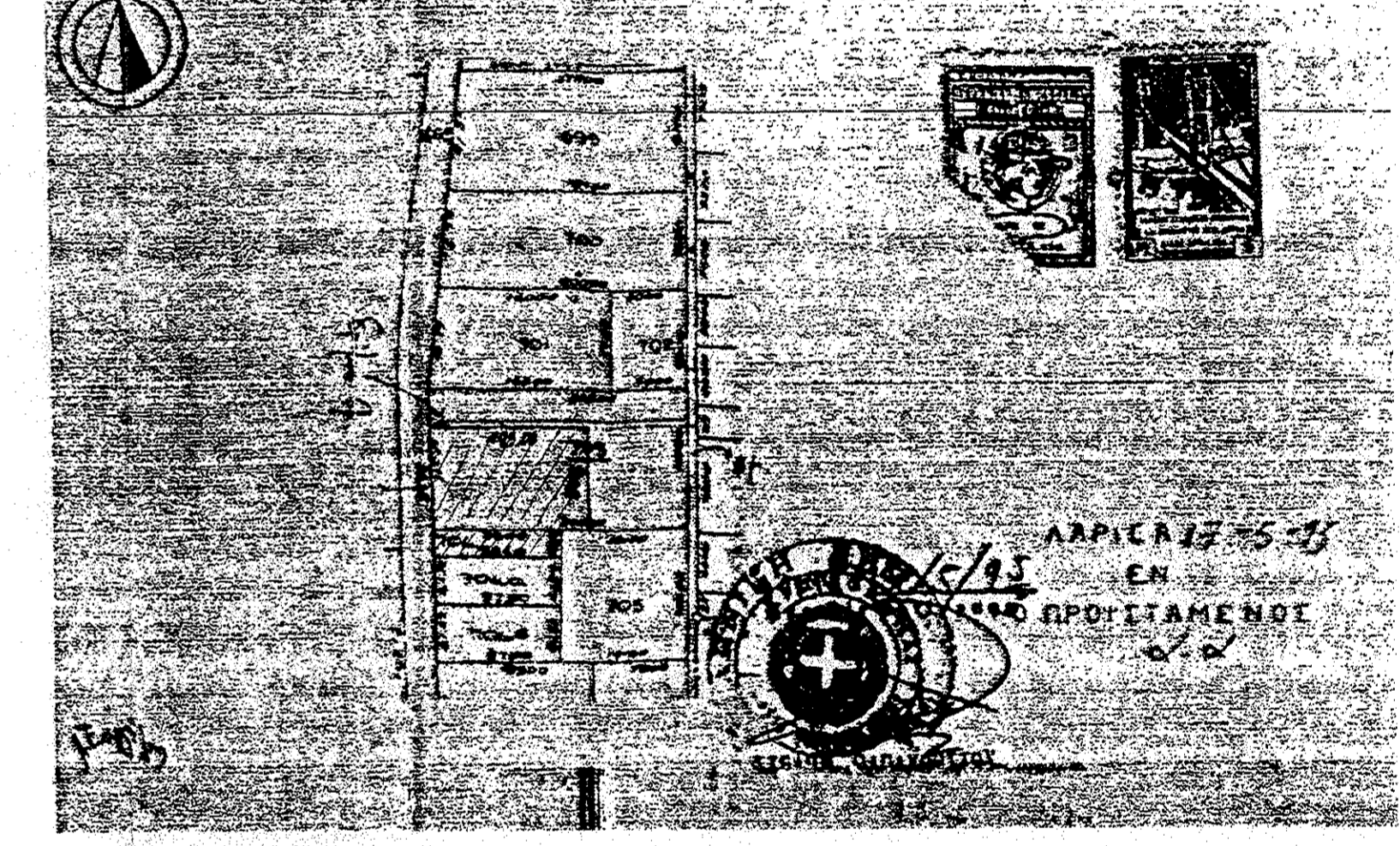

ΣΤΟΙΧΙΑ ΓΕΓΗΜΑΤΩΝ				
ΕΜΒΛΑΝ	ΠΕΡΙΜΕΤΡΟΣ			
11.887,29	449,92			
ΠΙΝΑΚΑΣ ΣΤΗΜΕΩΝ				
ΣΤΗΜΕΩ	X	Y	ΠΕΓΜΑ	ΜΗΚΟΣ
K1	362,472,175	4,395,589,535	K1-K2	105,11
K2	362,473,777	4,395,489,532	K2-K1	90,02
K3	362,772,008	4,395,488,473	K3-K2	30,24
K4	362,772,721	4,395,508,691	K4-K3	20,13
K5	362,795,516	4,395,508,462	K5-K4	36,39
K6	362,797,279	4,395,588,453	K6-K5	80,03

ΣΤΟΙΧΙΑ ΚΤΗΡΙΩΝ				
ΕΜΒΛΑΝ	ΠΕΡΙΜΕΤΡΟΣ			
2.473,26	347,63			
ΠΙΝΑΚΑΣ ΣΤΗΜΕΩΝ				
ΣΤΗΜΕΩ	X	Y	ΠΕΓΜΑ	ΜΗΚΟΣ
B1	362,766,853	4,395,534,495	B1-B2	6,24
B2	362,766,724	4,395,531,778	B2-B1	17,37
B3	362,768,599	4,395,531,761	B3-B2	1,86
B4	362,768,615	4,395,536,319	B4-B3	4,56
B5	362,764,820	4,395,536,781	B5-B4	1,79
B6	362,765,186	4,395,565,750	B6-B5	36,44
B7	362,768,828	4,395,565,701	B7-B6	17,14
B8	362,769,048	4,395,567,297	B8-B7	14,80
B9	362,767,980	4,395,567,299	B9-B8	16,87
B10	362,767,281	4,395,574,624	B10-B9	7,32
B11	362,763,914	4,395,574,639	B11-B10	6,85
B12	362,763,847	4,395,571,793	B12-B11	2,74
B13	362,763,549	4,395,561,684	B13-B12	9,30
B14	362,763,078	4,395,573,718	B14-B13	2,03
B15	362,760,143	4,395,573,389	B15-B14	27,07
B16	362,765,168	4,395,571,309	B16-B15	2,08
B17	362,766,306	4,395,571,122	B17-B16	2,30
B18	362,766,240	4,395,566,202	B18-B17	15,03
B19	362,766,890	4,395,566,141	B19-B18	4,45
B20	362,766,720	4,395,560,821	B20-B19	5,32
B21	362,766,710	4,395,560,898	B21-B20	14,56
B22	362,766,110	4,395,566,297	B22-B21	4,57
B23	362,749,826	4,395,566,404	B23-B22	6,15
B24	362,749,948	4,395,565,793	B24-B23	0,64
B25	362,753,588	4,395,565,899	B25-B24	14,56
B26	362,753,320	4,395,542,484	B26-B25	15,49
B27	362,749,890	4,395,542,287	B27-B26	16,53
B28	362,749,845	4,395,541,704	B28-B27	0,58
B29	362,750,099	4,395,541,191	B29-B28	0,54
B30	362,750,891	4,395,537,149	B30-B29	4,46
B31	362,760,491	4,395,537,149	B31-B30	4,61
B32	362,765,430	4,395,533,880	B32-B31	3,27
B33	362,761,320	4,395,535,892	B33-B32	14,88
B34	362,761,612	4,395,542,288	B34-B33	3,92
B35	362,776,863	4,395,543,287	B35-B34	15,24
B36	362,776,647	4,395,524,329	B36-B35	18,94
B37	362,761,426	4,395,524,470	B37-B36	16,24
B38	362,761,437	4,395,527,377	B38-B37	3,91
B39	362,757,499	4,395,527,574	B39-B38	3,94
B40	362,757,483	4,395,531,725	B40-B39	4,15
B41	362,759,896	4,395,531,796	B41-B40	11,80
B42	362,755,907	4,395,536,681	B42-B41	3,12
B43	362,749,801	4,395,526,762	B43-B42	6,20
B44	362,749,072	4,395,524,689	B44-B43	2,12
B45	362,752,872	4,395,524,683	B45-B44	26,80
B46	362,752,878	4,395,527,042	B46-B45	2,11
B47	362,751,182	4,395,527,042	B47-B46	7,48
B48	362,751,186	4,395,524,332	B48-B47	2,73

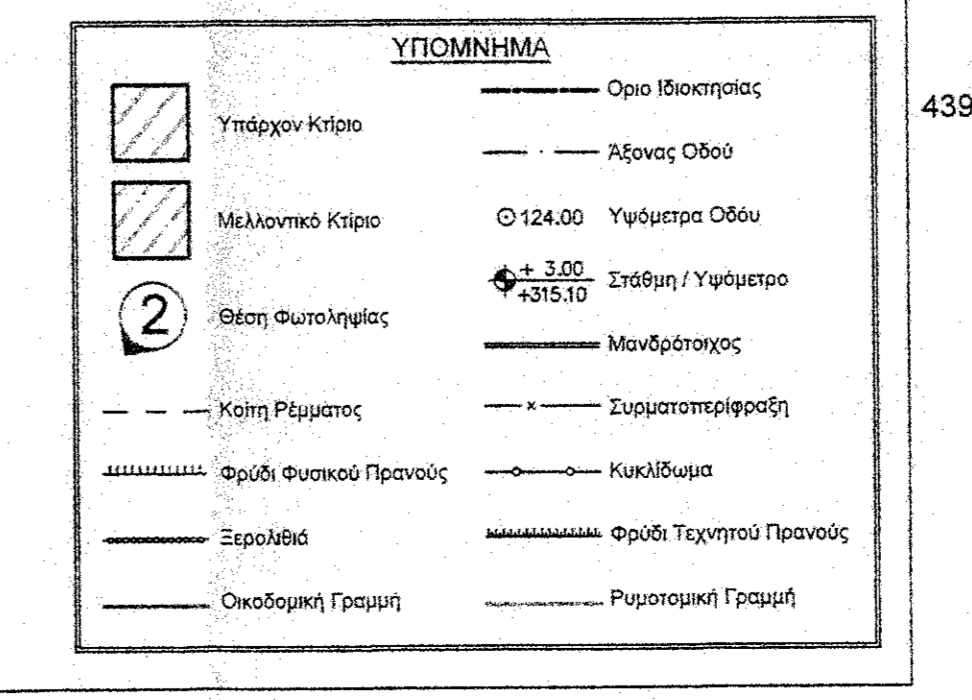

**Topologia**  
 Α. ΚΑΛΑΜΑΚΗΣ 41 & ΠΑΡΑΚΕΤΕΣ 1 ΛΑΡΙΣΣΑ  
 Τηλ: 210 2000000, 6992 69214  
 e-mail: info@topologia.gr, info@topologia.gr

**ΤΟΠΟΓΡΑΦΙΚΟ ΔΙΑΓΡΑΜΜΑ**  
 ΕΡΓΟ: ΑΠΟΤΥΠΩΣΗ ΨΥΧΙΑΤΡΙΚΗΣ ΚΛΙΝΙΚΗΣ 'ΑΓ. ΦΩΤΙΝΗΣ'  
 ΕΡΓΟΔΟΤΗΣ: ΚΛΙΝΙΚΗ 'ΑΓ. ΦΩΤΙΝΗΣ' ΑΕ. Ι. ΚΑΛΟΓΕΡΟΠΟΥΛΟΣ Α.Ε.  
 ΘΕΣΗ: 6ο ΧΙΛΜ ΛΑΡΙΣΣΑΣ - ΦΑΛΛΗΝ, Δ.Κ. ΦΑΛΛΗΝ, ΔΗΜΟΥ ΛΑΡΙΣΣΑΙΩΝ  
 ΜΕΛΕΤΗΤΕΣ: ΒΑΣΙΛΗΣ ΓΑΛΑΡΙΩΣ - ΣΕΦΕΡΩΝ ΑΓΓΑΣΤΑΣ  
 ΧΡΟΝΟΣ ΜΕΛΕΤΗΣ: ΙΟΥΝΙΟΣ 2015  
 ΚΑΙΜΑΚΑ: 1:200 ΣΧΕΔΙΟ: 01

**ΥΠΕΥΘΥΝΗ ΔΙΑΧΕΙΡΙΣΗ ΜΗΧΑΝΙΚΟΥ Ν. ΣΕΪΤΗ**  
 Γνωρίζω με ακρίβεια τον αριθμό 11.887.29 μ. και Εμβλάνα: 11.887,29 μ. με βάση τα στοιχεία που μου παρέχθηκαν από τον Αρ. Τ.Ο. Βασίλειο στο Νο. Χ.Π. της επαγγελματικής Ομάδας Αθηνών - Φαλλήνης της Δ.Κ. Κοιν. Φαλλήνης της Δ.Κ. Έσπ. Φαλλήνης του Δήμου Λαρισαίων, Π.Ε. Λαρίσσης, Γαύρου, Θεσσαλίας, 2. Βρισκόμαι στην Τεχνική Πράξη, κατά την οποία αναφέρει με κατά Σ.Ο.Ε. 3. Αίτηση επίσημης μελέτης την 8/6/00, από την Ε.Ο.Σ. 4. Είναι Άρτα και Οικοδομησιμότητα σύμφωνα με τις προϋποθέσεις σύμφωνα με τον Κ.Α.Σ. 5. Δεν υπάρχει στις διατάξεις του Ν. 1537/83 και των άρθρων 209 μ.η και 209 μ.η 6. Δεν θεωρείται το γήπεδο έργο σε επίσημη μελέτη του Σ.Ο. 7. Δεν θεωρείται το γήπεδο έργο με βάση τις διατάξεις της Δ.Ε.Α. Α. Οριστική φυσικού ορίου 8. Δεν αποτελεί τρίτο μεγαλύτερο γήπεδο σύμφωνα με 8/Α.Ε.Α. του Υπουργείου.

Το παρόν τοπογραφικό διαγράμματα είναι έργο μου στο Γραφείο Στοιχείων Στοιχειογράφου. Το εμβλάνα συνιστάται σύμφωνα με τον Ε.Π.Α. 47 και οι μετρήσεις επιβεβαιώθηκαν με το ΗΕΡΟΣ. Το εμβλάνα υπολογίστηκε από τις συντεταγμένες των κορυφών του πελάτη και με βάση τον τύπο:  $E = \sqrt{(x_2 - x_1)^2 + (y_2 - y_1)^2}$  Η έγκριση από το Ε.Γ.Α. '87 πραγματοποιήθηκε με την παρουσία μου και διενεργήθηκε την 22/06/16 στις 11:15 έως 12:22 σύμφωνα με τον Ν.1606 του 1986 και με το ΗΕΡΟΣ με συντεταγμένες: (362679,666, 4395561,876, 83,705). Για τον τριγωνισμό χρησιμοποιήθηκαν οι θέσεις Μαρτυρίας Πολυμήκας 3 RTK με Σ.Ο. 1020470301000 και σφαιρικές μετρήσεις. Ημερομηνία: 05.06.2015 m + 1 ημερ. Υπογραφή: ελ.01 m + 2 ημερ. Η επίσημη έγκριση με το γήπεδο στο Ν.Α.Κ. Ν.1606 με Σ.Ο. 030587 και σφαιρικές μετρήσεις, ε.ο. = 2015

**ΣΦΡΑΓΙΔΑ - ΥΠΟΓΡΑΦΗ**