

ΣΤΟΙΧΕΙΑ ΓΕΩΤΕΜΑΧΙΟΥ
 Το εμβαδό του γεωτεμαχίου ιδιοκτησίας
 ΚΩΝΣΤΑΝΤΙΝΟΥ ΤΕΝΤΟΛΟΥΡΗ με στοιχεία
 Α,Β,Γ,Δ,Α είναι E= 230,72 τ.μ.

Ο πίνακας συντεταγμένων είναι στο
 προβολικό σύστημα ΕΓΣΑ 87'

A/A	ΣΗΜΕΙΟ	X	Y	H	ΜΗΚΟΣ ΠΛΕΥΡΑΣ
1	A	388944.429	4423131.514	1.16	-
2	B	388929.452	4423135.639	1.16	15.53
3	Γ	388930.301	4423140.893	1.16	14.28
4	Δ	388935.244	4423149.141	1.16	5.00
5	E	388945.567	4423147.211	1.16	10.50
6	A	388944.429	4423131.514	1.16	15.74

ΕΜΒΑΔΟ = 230.72 M2

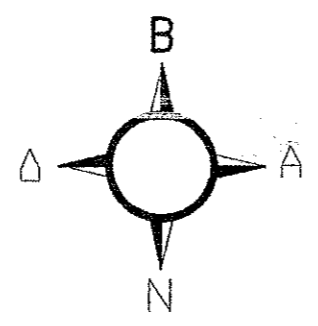

Το παρόν τοπογραφικό διάγραμμα
 ανταποκρίνεται στην πραγματικότητα
 και αποτελεί μελέτη μέρος της
 από Δ.Υ. 28-8-2015
 έκθεσης αριθμ. 28-8-2015
 Δ.Υ. 28-8-2015

Μπάκοβου Αναστασία
 Δασολογός

ΟΡΟΙ ΔΟΜΗΣΗΣ
ΕΚΤΟΣ ΣΧΕΔΙΟΥ ΔΟΜΗΣΗΣ
 (Π.Δ.24/31-05-1985-ΦΕΚ 270/Δ/31-05-1985
 ΑΡΤΙΟΤΗΤΑ- ΟΙΚΟΔΟΜΗΣΙΜΟΤΗΤΑ: ΓΕΝΙΚΟΙ ΟΡΟΙ
 ΚΑΤΑ ΚΑΝΟΝΑ:
 ΕΛΑΧΙΣΤΟ ΠΡΟΣΩΠΟ : 45.00μ
 ΕΛΑΧΙΣΤΟ ΕΜΒΑΔΟ : 4000μ2
 ΜΕΓΙΣΤΗ ΕΠΙΤ. ΚΑΛΥΨΗ : 10%
 ΣΥΝΤΕΛΕΣΤΗΣ ΔΟΜΗΣΗΣ 0.2
 ΜΕΓΙΣΤΟ ΕΠΙΤ. ΥΨΟΣ : ΚΑΤΑ ΓΟΚ

ΔΗΛΩΣΗ ΥΛΟΠΟΙΗΣΗΣ ΟΡΙΩΝ
 Ο κάτωθι υπογεγραμμένος ιδιοκτήτης ΚΩΝΣΤΑΝΤΙΝΟΣ
 ΤΕΝΤΟΛΟΥΡΗΣ δηλώνω ότι είμαι κύριος και κάτοχος του με τα
 παραπάνω στοιχεία γεωτεμαχίου βάσει του παραχωρητηρίου του
 Υπουργείου Οικονομικών με αρ. πρωτ. 1078/15-01-1997.
 Τα όρια υποδείχθηκαν από εμένα και είναι υλοποιημένα ορθά.
 Ο Ιδιοκτήτης
 ΚΩΝΣΤΑΝΤΙΝΟΣ ΤΕΝΤΟΛΟΥΡΗΣ

ΔΗΛΩΣΗ ΑΡΤΙΟΤΗΤΑΣ - ΟΙΚΟΔΟΜΗΣΙΜΟΤΗΤΑΣ
 Το παρόν γεωτεμάχιο όπως περιγράφεται με στοιχεία
 κορυφών Α-Β-Γ-Δ-Ε-Α δεν είναι άρτιο και οικοδομήσιμο
 σύμφωνα με τους ισχύοντες όρους δόμησης
 (Δόμηση εκτός σχεδίου).
 (Π.Δ.24/31-05-1985-ΦΕΚ 270/Δ/31-05-1985)

Ο Μηχανικός
 ΓΕΩΡΓΙΟΣ Μ. ΜΑΝΘΟΠΟΥΛΟΣ
 ΜΗΧΑΝΙΚΟΣ ΔΟΜΩΝ ΕΡΓΩΝ - Ε.Δ.Ε.
 ΚΟΛΟΚΟΤΡΩΝΗ 25 Α ΤΡΙΚΑΛΑ
 ΤΗΛ. 2431 076 266 - FAX 2431 076 266
 ΑΦΜ. 043347337 - ΔΟΥ ΤΡΙΚΑΛΩΝ

Απόσπασμα ορθοφωτοχάρτη της "Κτηματολόγιο Α.Ε."
 αντί οδοιπορικού σκαριφήματος

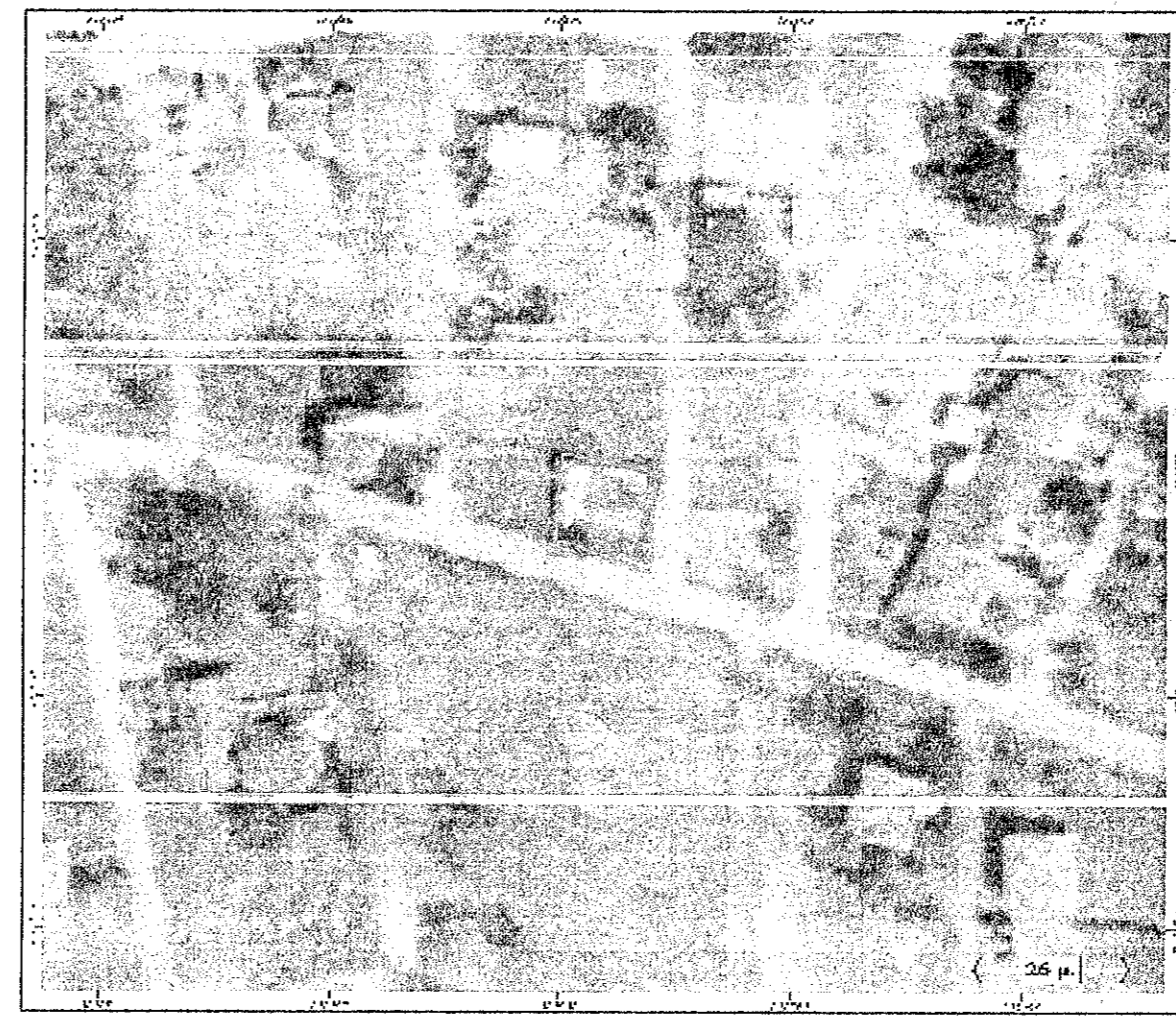

Απόσπασμα χάρτη 1:50000 με τη θέση του οικοπέδου.

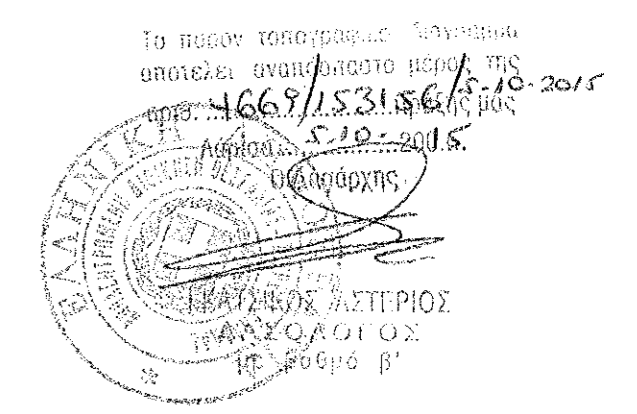
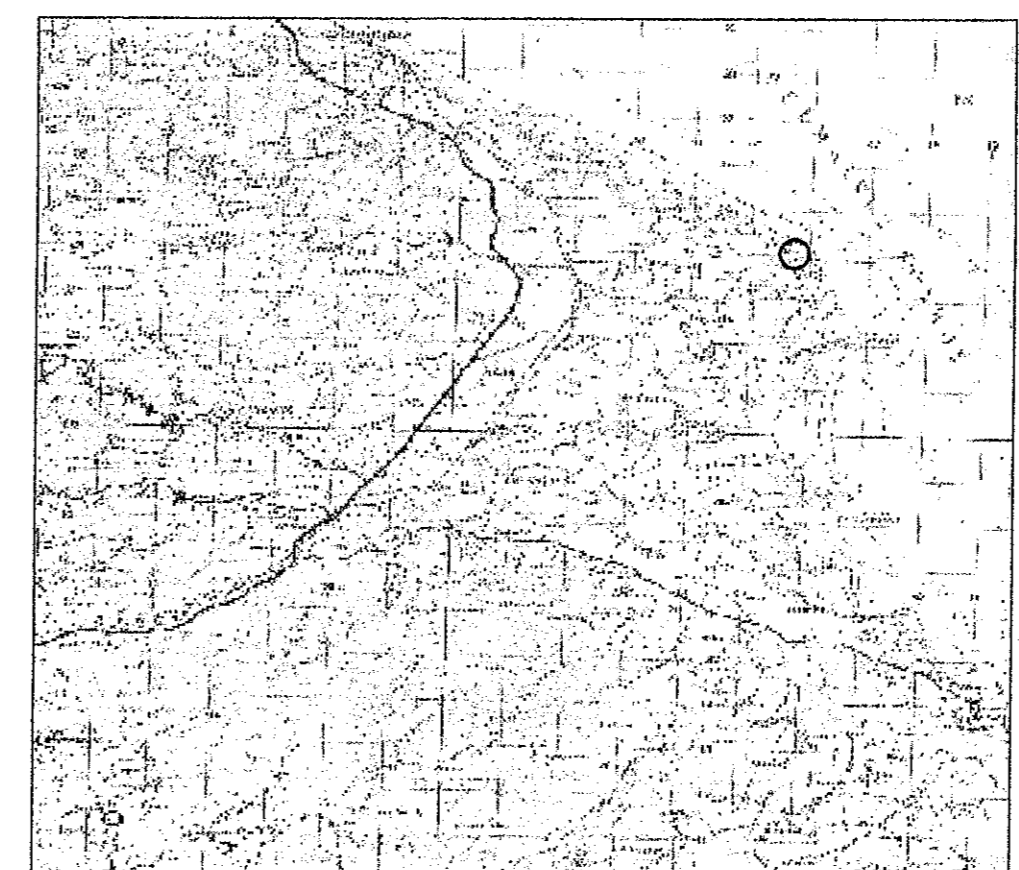

ΕΡΓΟΔΟΤΗΣ : ΤΕΝΤΟΛΟΥΡΗΣ Ε. ΚΩΝ/ΝΟΣ	
ΕΡΓΟ : ΕΓΚΡΙΣΗ ΕΡΓΑΣΙΩΝ ΜΙΚΡΗΣ ΚΛΙΜΑΚΑΣ ΓΙΑ ΚΑΤΑΣΚΕΥΗ ΠΕΡΓΟΛΑΣ	
ΘΕΣΗ ΕΡΓΟΥ : ΜΕΣΑΓΓΑΛΑ Τ.Κ. ΑΙΓΑΝΗΣ ΔΗΜΟΥ ΤΕΜΠΩΝ	
ΜΕΛΕΤΗΤΗΣ : ΜΑΝΘΟΠΟΥΛΟΣ ΓΕΩΡΓΙΟΣ	
ΘΕΜΑ ΣΧΕΔΙΟΥ : ΤΟΠΟΓΡΑΦΙΚΟ ΔΙΑΓΡΑΜΜΑ	
ΚΛΙΜΑΚΑ ΣΧΕΔΙΟΥ : 1:200	ΗΜΕΡΟΜΗΝΙΑ ΙΟΥΝΙΟΣ 2015
ΣΦΡΑΓΙΔΑ - ΥΠΟΓΡΑΦΗ	ΑΡΙΘΜΟΣ ΣΧΕΔΙΟΥ
ΓΕΩΡΓΙΟΣ Μ. ΜΑΝΘΟΠΟΥΛΟΣ ΜΗΧΑΝΙΚΟΣ ΔΟΜΩΝ ΕΡΓΩΝ - Ε.Δ.Ε. ΚΟΛΟΚΟΤΡΩΝΗ 25 Α ΤΡΙΚΑΛΑ ΤΗΛ. 2431 076 266 FAX 2431 076 266 ΑΦΜ. 043347337 ΔΟΥ ΤΡΙΚΑΛΩΝ	T1