

ΤΟΠΟΓΡΑΦΙΚΟ ΔΙΑΓΡΑΜΜΑ ΑΓΡΟΤΕΜΑΧΙΟΥ

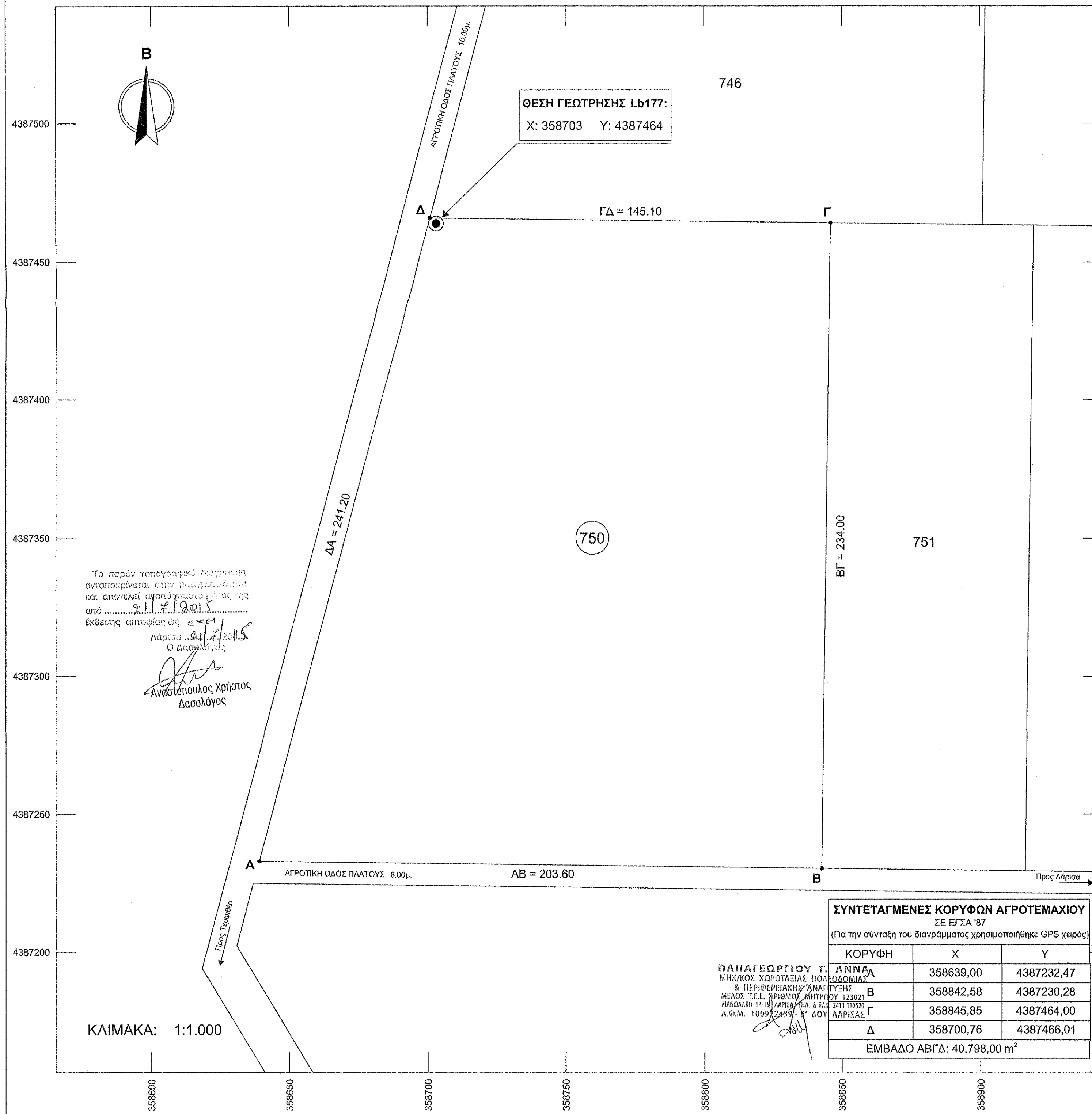

Το παρόν τοπογραφικό διάγραμμα ανταποκρίνεται στην πραγματικότητα και αποτελεί ανεξάρτητο μέρος της από 21/12/2013 έκθεσης αυτοψίας ως εξής:
Λάρισα 21/12/2013
Ο Διασπαστής
Αναστασίου Χρήστος
Δασολόγος

ΤΟΠΟΓΡΑΦΙΚΟΣ ΧΑΡΤΗΣ Γ.Υ.Σ. - ΦΥΛΛΟ ΛΑΡΙΣΑ

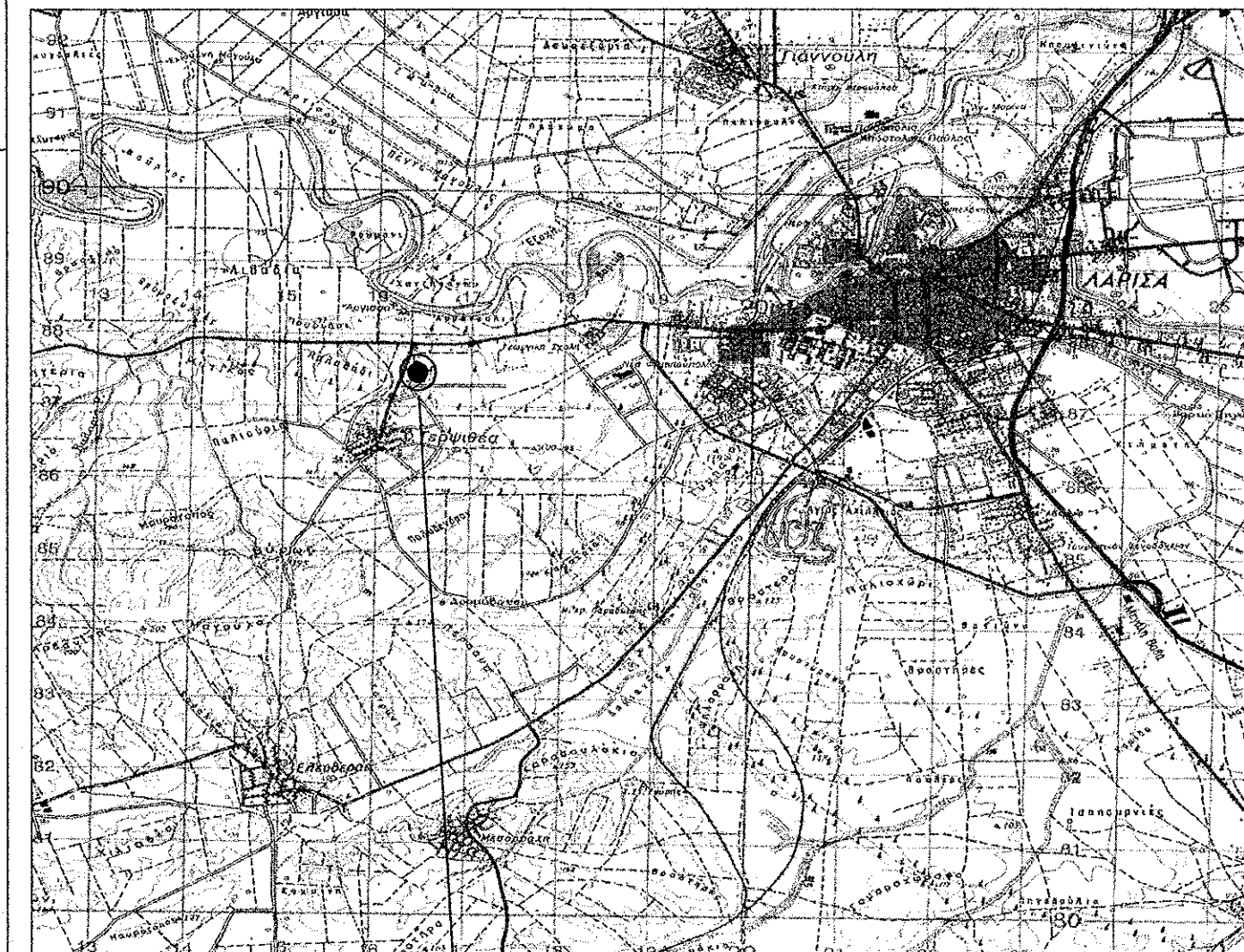

Θέση γεώτρησης Lb177

ΠΑΠΑΓΕΩΡΓΙΟΥ ΑΝΝΑ
Μηχανικός Χωροταξίας Πολεοδομίας & Περιφερειακής Ανάπτυξης
Μανωλάκη 13-15, Λάρισα Τηλ.: 2411110520
Κιν.: 6978866842

ΕΡΓΟ : ΑΝΑΝΕΩΣΗ ΑΔΕΙΑΣ ΧΡΗΣΗΣ ΝΕΡΟΥ ΑΡΔΕΥΤΙΚΗΣ ΓΕΩΤΡΗΣΗΣ Lb177

ΕΡΓΟΔΟΤΗΣ : ΤΟΕΒ ΤΑΟΥΣΑΝΗΣ

ΘΕΣΗ : "ΛΕΛΕΚΙ" Τ.Κ. ΤΕΡΨΙΘΕΑΣ - Δ.Ε. ΛΑΡΙΣΑΣ ΔΗΜΟΣ ΛΑΡΙΣΑΣ

ΑΡΙΘΜΟΣ ΤΕΜΑΧΙΟΥ : 750

ΘΕΜΑ ΣΧΕΔΙΟΥ : ΤΟΠΟΓΡΑΦΙΚΟ ΔΙΑΓΡΑΜΜΑ **ΑΡ. ΣΧΕΔΙΟΥ** A4

ΚΛΙΜΑΚΑ : 1: 1.000

ΧΡΟΝΟΣ: ΟΚΤΩΒΡΙΟΣ 2013

ΥΠΟΓΡΑΦΗ	ΣΦΡΑΓΙΔΑ
<p>ΠΑΠΑΓΕΩΡΓΙΟΥ Γ. ΑΝΝΑ ΜΗΧ/ΚΟΣ ΧΩΡΟΤΑΞΙΑΣ ΠΟΛΕΟΔΟΜΙΑΣ & ΠΕΡΙΦΕΡΕΙΑΚΗΣ ΑΝΑΓΕΝΗΣ ΜΕΛΟΣ Τ.Ε.Ε. ΑΡΙΘΜΟΣ ΜΗΤΡΩΟΥ 123021 ΜΑΝΩΛΑΚΗ 13-15, ΛΑΡΙΣΑ ΤΗΛ. & FAX: 2411110520 Α.Φ.Μ. 100922439 - Ν. ΔΟΥ ΛΑΡΙΣΑΣ</p> <p>ΠΑΛΑΝΤΖΑ Γ. ΝΑΠΟΛΕΩΝ ΠΟΛΙΤΙΚΟΣ ΜΗΧΑΝΙΚΟΣ ΕΔΕ Α.Φ.Μ. 04407818 - Ν. ΔΟΥ ΛΑΡΙΣΑΣ ΛΑΡΙΣΑ ΤΗΛ. 2410 50040-41 FAX: 2410 536941</p>	<p>Το παρόν τοπογραφικό διάγραμμα αποτελεί ανεξάρτητο μέρος της από 20/12/2013 έκθεσης αυτοψίας ως εξής: Λάρισα 20/12/2013 Ο Διασπαστής Αναστασίου Χρήστος Δασολόγος</p>