

Α/Α	Χ	Υ
1	26672.70	144329.94
2	26672.70	144329.94
3	26672.70	144329.94
4	26672.70	144329.94
5	26672.70	144329.94

**ΔΗΛΩΣΗ ΜΗΤΡΑΚΙΟΥ (N. 651 / 77)**

Ο κ. Διευθυντής της Α.Ε. ΜΗΤΡΑΚΙΟΥ, με την παρούσα δήλωση, δηλώνει ότι η παρούσα κτηματολόγιο είναι ορθό και ακριβές σύμφωνα με τα στοιχεία που περιλαμβάνονται σε αυτό και ότι οι πληροφορίες που περιλαμβάνονται σε αυτό είναι ορθές και ακριβείς.

Ο κ. Διευθυντής της Α.Ε. ΜΗΤΡΑΚΙΟΥ, με την παρούσα δήλωση, δηλώνει ότι η παρούσα κτηματολόγιο είναι ορθό και ακριβές σύμφωνα με τα στοιχεία που περιλαμβάνονται σε αυτό και ότι οι πληροφορίες που περιλαμβάνονται σε αυτό είναι ορθές και ακριβείς.

Ο κ. Διευθυντής της Α.Ε. ΜΗΤΡΑΚΙΟΥ, με την παρούσα δήλωση, δηλώνει ότι η παρούσα κτηματολόγιο είναι ορθό και ακριβές σύμφωνα με τα στοιχεία που περιλαμβάνονται σε αυτό και ότι οι πληροφορίες που περιλαμβάνονται σε αυτό είναι ορθές και ακριβείς.

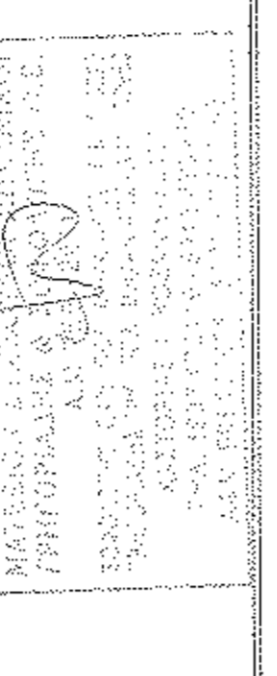

**ΔΗΛΩΣΗ ΥΠΟΓΡΑΦΗΣ ΟΡΙΩΝ**

Ο κ. Διευθυντής της Α.Ε. ΜΗΤΡΑΚΙΟΥ, με την παρούσα δήλωση, δηλώνει ότι η παρούσα κτηματολόγιο είναι ορθό και ακριβές σύμφωνα με τα στοιχεία που περιλαμβάνονται σε αυτό και ότι οι πληροφορίες που περιλαμβάνονται σε αυτό είναι ορθές και ακριβείς.

Ο κ. Διευθυντής της Α.Ε. ΜΗΤΡΑΚΙΟΥ, με την παρούσα δήλωση, δηλώνει ότι η παρούσα κτηματολόγιο είναι ορθό και ακριβές σύμφωνα με τα στοιχεία που περιλαμβάνονται σε αυτό και ότι οι πληροφορίες που περιλαμβάνονται σε αυτό είναι ορθές και ακριβείς.

**ΟΡΟΙ ΔΟΜΗΣΗΣ**

ΚΑΤΑΣΤΑΣΗ: ΟΡΟΙ ΔΟΜΗΣΗΣ (N. 242 / 1982 - ΦΕΚ 2702 / 21.05.1982, Ε.Α. 1212 - ΦΕΚ 2094 / 12.12.2001)

Απόσταση από ορόσημα:

- Εμβαδόν = 4200.00 τμ. - Πρώτο = 25.00 μ.
- Εμβαδόν = 4200.00 τμ. - Πρώτο = 45.00 μ. - Δεύτερο = 45.00 μ.

Απόσταση από ορόσημα:

- Εμβαδόν = 4200.00 τμ. (πρώτο 31.12.2001)
- Εμβαδόν = 4200.00 τμ. (πρώτο 31.12.2001)
- Εμβαδόν = 4200.00 τμ. (πρώτο 31.12.2001)
- Εμβαδόν = 4200.00 τμ. (πρώτο 31.12.2001)
- Εμβαδόν = 4200.00 τμ. (πρώτο 31.12.2001)
- Εμβαδόν = 4200.00 τμ. (πρώτο 31.12.2001)

Βασισμένοι: 4200.00 τμ.

Πλάτος: 45.00 μ.

Πλάτος: 309.

Πλάτος: 0.80

Πλάτος: 10.00 μ.

Πλάτος: 20.00 μ.

Πλάτος: 11.00 μ. και 22.00 μ. και 24.00 μ. και 11.50 μ. και 24.00 μ.

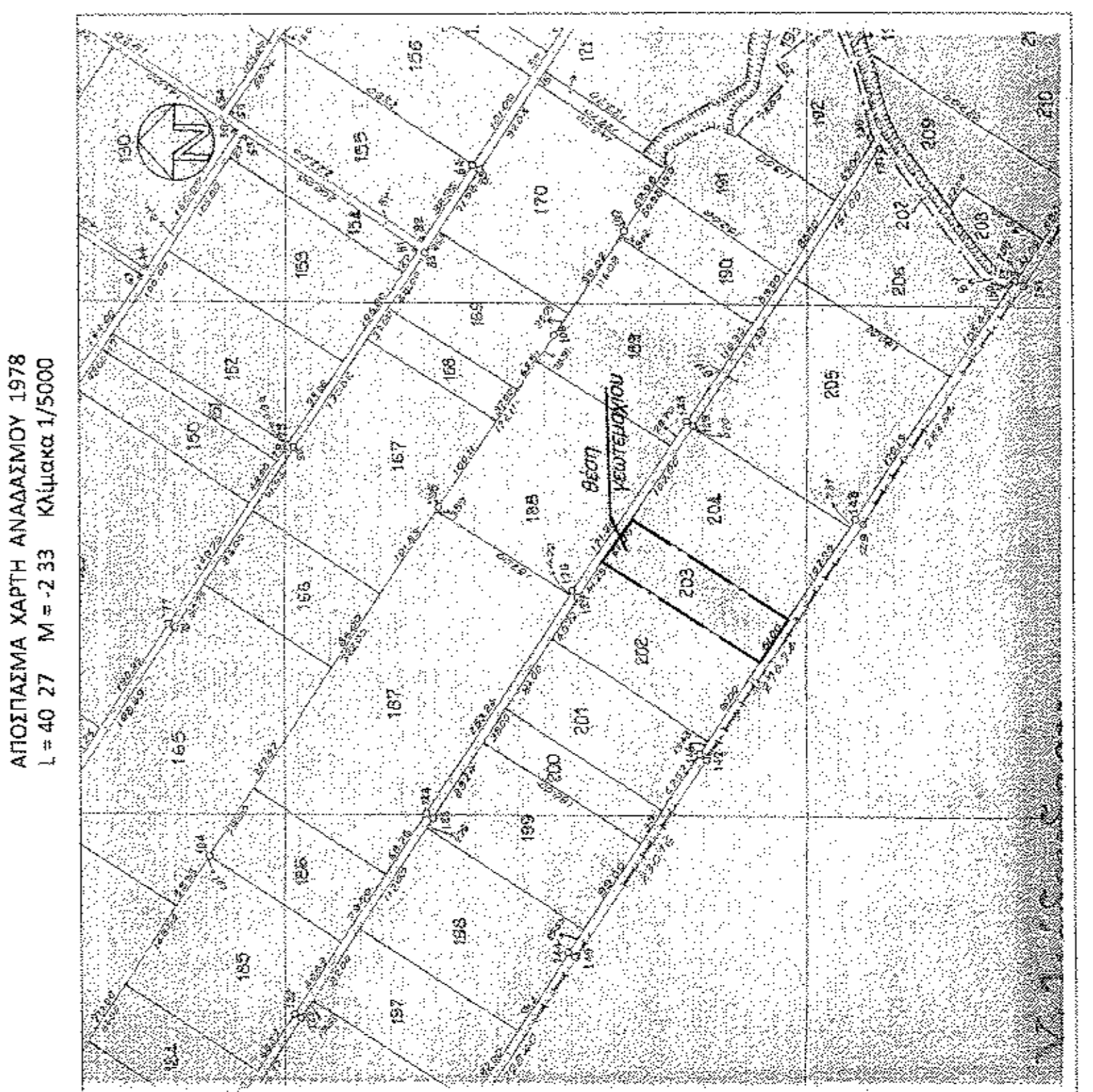
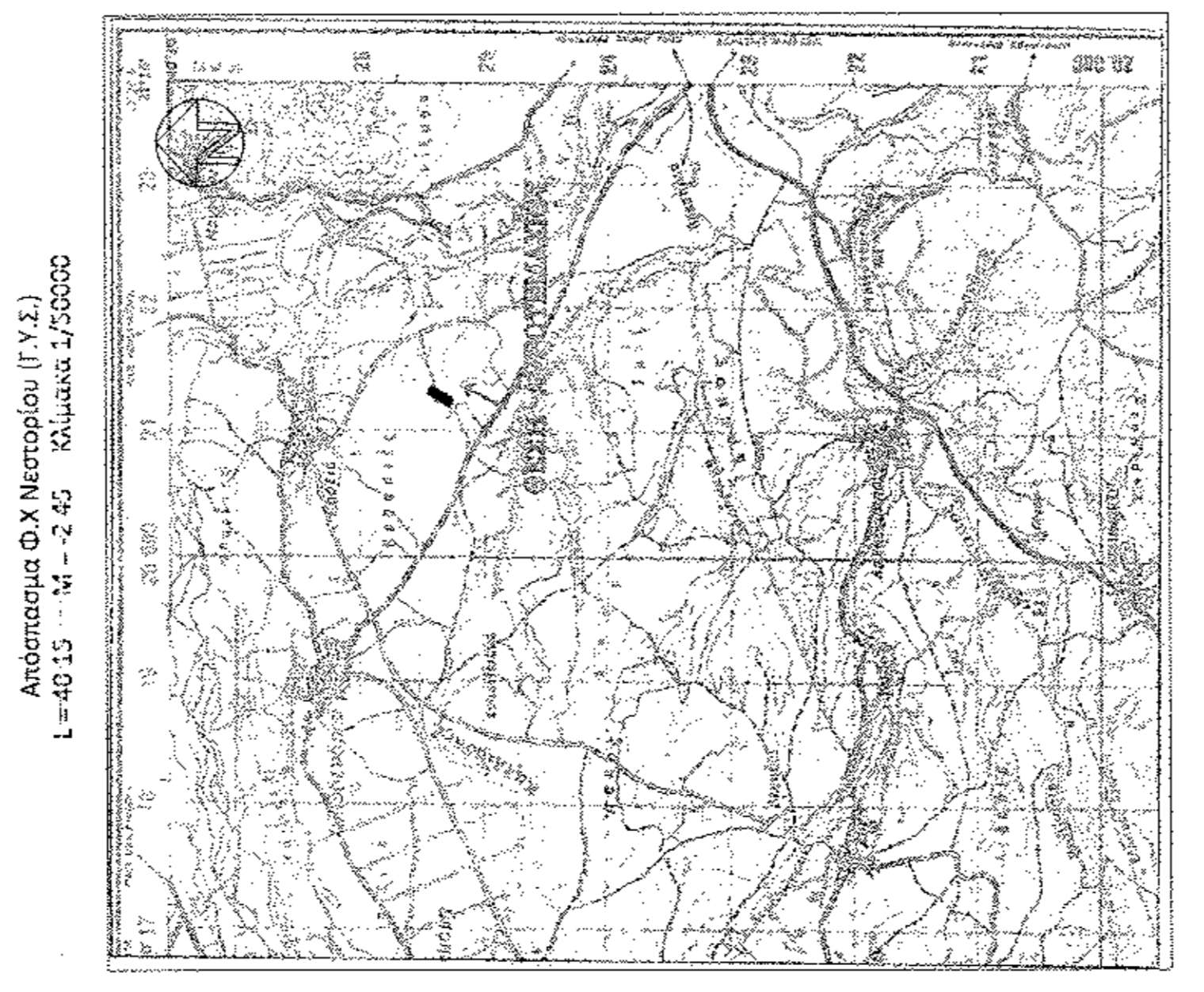
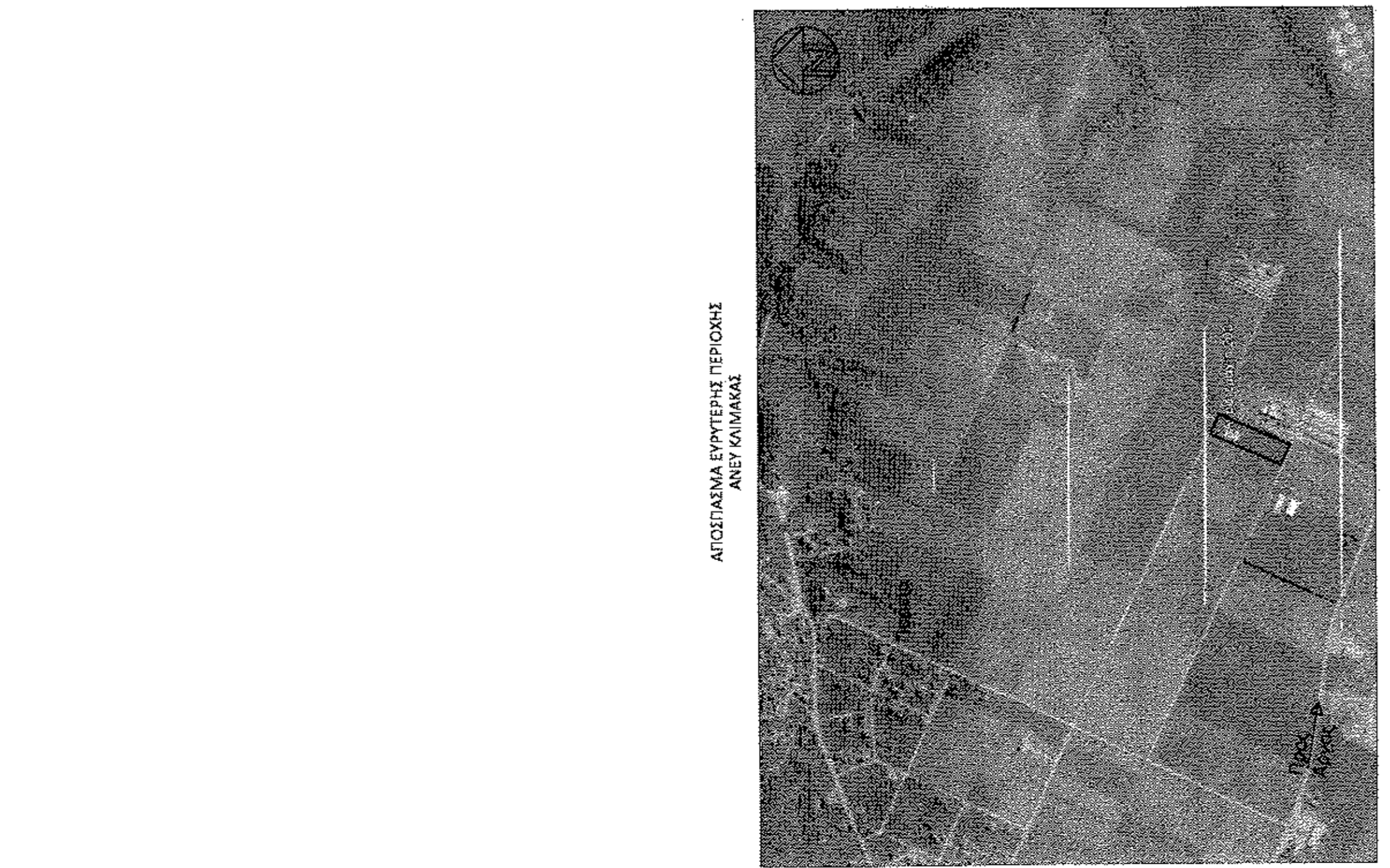

**ΕΡΓΟΣΤΑΣΙΑ ΜΑΝΤ'ΝΟΥΣΑ Α.Ε.Ε.**

**ΕΡΓΟ** Ανέγερση, συντηρήσεις αυτοκινήτων και αποθήκης

**ΘΕΣΗ** Αγροτεμάχιο 203, Πορεία Κατοριάς, Δ. Κατοριάς, ΠΕ Κατοριάς

**ΘΕΜΑ ΣΧΕΔΙΟΥ** Τοπογραφικό Διάγραμμα

**ΚΑΙΜΑΚΑ** 1/5000

**ΑΡΙΘΜΟΣ ΣΧΕΔΙΟΥ** T1

**ΜΕΛΕΤΕΣ - ΕΦΑΡΜΟΓΕΣ**  
**ΓΡΗΓΟΡΑΚΗΣ & ΣΟΦΟΠΟΛΗΣ Ο.Ε.**  
 Ελευθερίου Λ. 102, 2.455  
 Αττική, 15701 (τηλ: 210 612 0000)

**ΥΠΟΓΡΑΦΗ**

**ΥΠΗΡΕΣΙΑ**  
 Το σχέδιο συντάχθηκε την  
 Κατοριά, Αττικής, στις 18-11-2015  
 Ο Υπερσυντάκτης, Ελευθέριος Σοφολής

**ΗΜΕΡΟΜΗΝΙΑ** Αύγουστος 2015