

ΥΠΟΜΝΗΜΑ ΣΥΜΒΟΛΙΣΜΩΝ

—	Οριζόντιο
—	Κλίση
—	Κλίση
—	Κλίση
—	Κλίση



Ελληνικό Γεωδαιτικό Σύστημα Αναφοράς (ΕΓΣΑ'87)
 Ελλανομετρικός αναφοράς: GRS 80 (a=6378137m,
 1/f=298.257222101)
 Πεδίο: Εγκύβρια Μεσογειακή
 Κεντρικός Μεσημβρινός λ°=24°00'00" με Κωδ. 9999
 Τετραγωνική Κεντρική Μεσημβρινού: +500000m
 Γωνιασκή πλάτος: 0°00'00"

ΠΙΝΑΚΑΣ ΣΥΝΤΕΤΑΓΜΕΝΩΝ ΚΟΡΥΦΩΝ - ΕΓΣΑ '87

ΚΟΡΥΦΗ	X (μ.)	Y (μ.)
A	687070,556531	4533042,08183
B	687056,909439	4533017,58905
Γ	687054,84	4533022,20
Δ	687025,45	4532966,01
Ε	687112,43	4532965,18
Ζ	687121,84	4532926,10
Η	687141,31	4532924,86
Θ	687110,00	4532968,88
Ι	687068,83	4532968,27
Κ	687118,71	4532940,43
Λ	687068,80	4533082,08

Το σχέδιο του πλάτους της αναμετρούμενης θα υποβληθεί σε σχέδιο με X=687108,05 μ. και Y=4532911,73 μ. με απόλυτο υψόμετρο 42μ.

ΔΗΛΩΣΗ 651/77 ΚΑΙ 1337/83

Το κληρονομαίο, υπ.αρ.353, με τα στοιχεία Α,Β,Γ,Δ,Ε,Ζ,Η,Θ,Ι,Α, εμβαδού 22.925,00 τ.μ. (Αγρόκτημα Αρδανίου), βρίσκεται εκτός του οικισμού Αρδανίου, του Δήμου Αλεξανδρούπολης, Περιφερειακής Ενότητας Έβρου. Είναι άγριο και ακαθάρτο σύμφωνα με τις ισχύουσες πολεοδομικές διατάξεις (Π.Δ. 24-5-1985 ΦΕΚ 270Δ/1985). Δεν υπόκειται στις διατάξεις Ν.1337/83 και δεν έχει υποβληθεί κανένα σχέδιο και χαρτί. Δεν αποτελεί τμήμα μεγαλύτερης έκτασης και δεν έχει κτηματογραφηθεί. Δεν κατέχεται κανονιστική έκταση.

ΗΛΙΑΣ Γ. ΚΥΡΙΖΟΠΟΥΛΟΣ
 ΔΙΔΑΚΤΟΡΑΣ ΓΕΩΜΕΤΡΙΚΩΝ ΣΥΣΤΗΜΑΤΩΝ
 ΠΕΡΙΒΑΛΛΟΝΤΟΛΟΓΟΣ
 ΜΕΛΟΣ Τ.Ε.Ε. ΠΕΡΙΒΑΛΛΟΝΤΟΛΟΓΩΝ
 ΠΤΟΛΕΜΑΙΩΝ 11 - Τ.Κ. 54630 ΘΕΣΣΑΛΟΝΙΚΗ
 ΤΗΛ. 2310 411 110
 ΔΔΜ. 101276960 - ΔΟΥ.Ε. ΘΕΣΣΑΛΟΝΙΚΗΣ

Ο ΜΗΧΑΝΙΚΟΣ

Δημήτρης Π.Βασιλάκης
 Μ.Σε.Δασολόγος - Περιβαλλοντολόγος
 ΠΕ Γεωτεχνικών με Β' Βαθμό

Δημήτρης Π.Βασιλάκης
 Μ.Σε.Δασολόγος - Περιβαλλοντολόγος
 ΠΕ Γεωτεχνικών με Β' Βαθμό

ΣΥΝΤΕΤΑΓΜΕΝΕΣ ΛΑΣΟΥΣ

Α/Α	X	Y
M	687070,556531	4533042,08183
N	687056,909439	4533017,58905
Ξ	687113,772323	4532975,24807

ΕΜΒΑΔΟΝ ΕΚΤΑΣΗΣ Ι (M-N-Ξ-Γ-ΑΓ-M) = 1129,38 τ.μ.

Δημήτρης Π.Βασιλάκης
 Μ.Σε.Δασολόγος - Περιβαλλοντολόγος
 ΠΕ Γεωτεχνικών με Β' Βαθμό

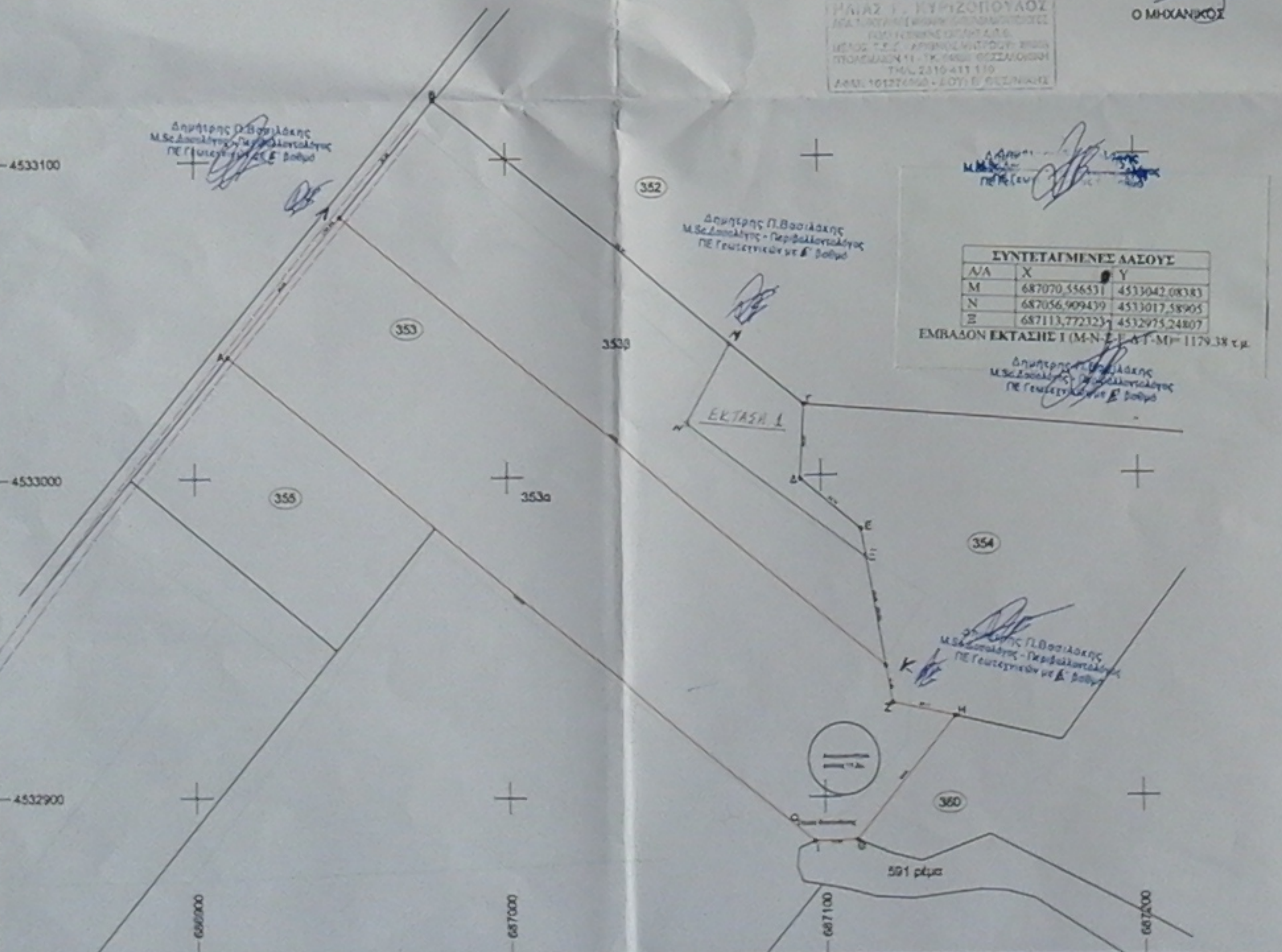

ΙΔΙΟΚΤΗΤΗΣ: Δημήτρης Π.Βασιλάκης
 Στρατούδη Ελένη
 Μ.Σε.Δασολόγος - Περιβαλλοντολόγος
 ΠΕ Γεωτεχνικών με Β' Βαθμό

ΙΔΙΟΚΤΗΣΙΑ: ΚΛΗΡΟΤΕΜΑΧΙΟ 353 (Α-Β-Γ-Δ-Ε-Ζ-Η-Θ-Ι-Α) ΕΜΒΑΔΟΥ 22925,00τ.μ.
 ΔΙΑΙΡΕΤΟ ΤΜΗΜΑ 353α (Α-Λ-Χ-Ζ-Η-Θ-Ι-Α) ΕΜΒΑΔΟΥ 14000,00τ.μ.
 ΔΙΑΙΡΕΤΟ ΤΜΗΜΑ 353β (Α-Β-Γ-Δ-Ε-Κ-Λ) ΕΜΒΑΔΟΥ 8925,00τ.μ.

ΘΕΣΗ: Αρχική Διανομή Αγροκτήματος Αρδανίου, αρ.κληρονομαχίου 353, της Δημοτικής Ενότητας Φερών, του Δήμου Αλεξανδρούπολης, Π.Ε. Έβρου.

ΜΕΛΕΤΗΤΗΣ: Κυριζόπουλος Ηλίας Αγρονόμος Τοπογράφος Μηχανικός

Πτολεμαίων 11 τ.κ. 54630 Θεσσαλονίκη
 ΤΗΛ. 2310411110
 ΚΑΤ. 8073801543

ΘΕΜΑ ΣΧΕΔΙΟΥ: Τοπογραφικό Διάγραμμα
 ΑΡΙΘΜ.ΣΧΕΔΙΟΥ: T1

ΚΛΙΜΑΚΑ: 1:1000
 ΧΡΟΝΟΣ ΜΕΛΕΤΗΣ: ΙΟΥΝΙΟΣ 2015

ΥΠΟΓΡΑΦΗ-ΣΦΡΑΓΙΔΑ

Σφραγίδα του μετρήσιμου
 Ηλίας Κυριζόπουλος
 Αγρονόμος Τοπογράφος Μηχανικός
 Α.Μ.Α.Α. 101276960
 ΠΕ Γεωτεχνικών με Β' Βαθμό