

**ΥΠΟΜΝΗΜΑ ΣΥΜΒΟΛΙΣΜΩΝ**

—	Όριο κοινόχρηστο
—	Όριο κοινής χρήσης
—	Κατασκευαστικό
—	Όριο κατασκευαστικού Π.Δ.
—	Όριο κοινής χρήσης Δ.Ε.Κ.

**ΔΗΛΩΣΗ 651/77 ΚΑΙ 1337/83**

Το αγροτεμάχιο, υπ. αρ. 414, με τα στοιχεία Α,Β,Γ,Δ,Ε,Ζ,Η,Θ,Α, εμβαδού 4.875,00 τ.μ. (Αγροκτήμα Τριφυλλίου Αρχική Διανομή έτους 1955), βρίσκεται εκτός του οικισμού Τριφυλλίου, του Δήμου Αλεξανδρούπολης, Περιφερειακής Ενότητας Έβρου. Είναι άρτια και οικοδομήσιμο σύμφωνα με τις χωρικούς πολεοδομικές διατάξεις (Π.Δ. 24-5-1985 ΦΕΚ 270Δ/1985). Δεν υπόκειται στις διατάξεις Ν.1337/83 και δεν έχει υποχρέωση καταφοράς σε γη και χρήμα. Δεν αποτελεί τμήμα μεγαλύτερης έκτασης και δεν έχει επιμνησμοφυλάξια. Δεν καλύπτεται κοινοχρήστη έκταση.



Ο ΜΗΧΑΝΙΚΟΣ

Το κέντρο του τετραγώνου της αναγραφόμενης βε τοποθετείται σε στίχου με X=486274,87 μ. και Y=4538669,59 μ. και στάθμη υψόμετρου 65,0.

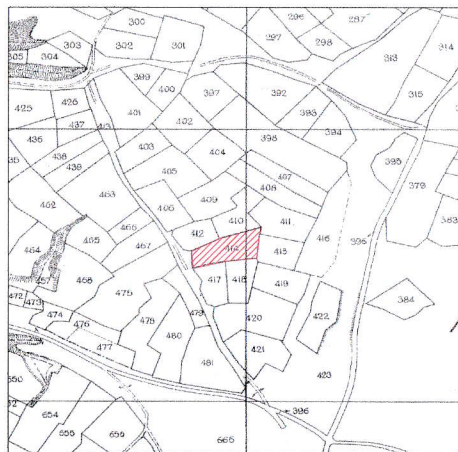

ΑΠΟΣΠΑΣΜΑ ΧΑΡΤΟΥ ΑΓΡΟΚΤΗΜΑΤΟΣ ΤΡΙΦΥΛΛΙΟΥ ΔΙΑΝΟΜΗ 1955 (κλίμακα 1 : 5000)

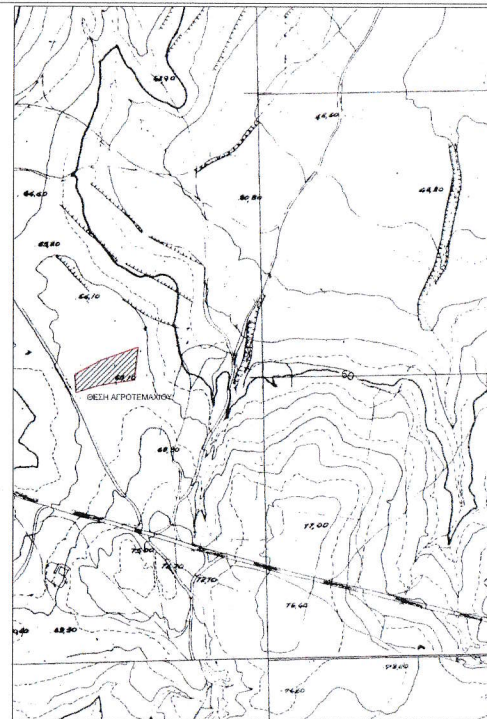

ΑΠΟΣΠΑΣΜΑ ΧΑΡΤΟΥ ΓΥΣ 3750-1 (κλίμακα 1 : 5000)

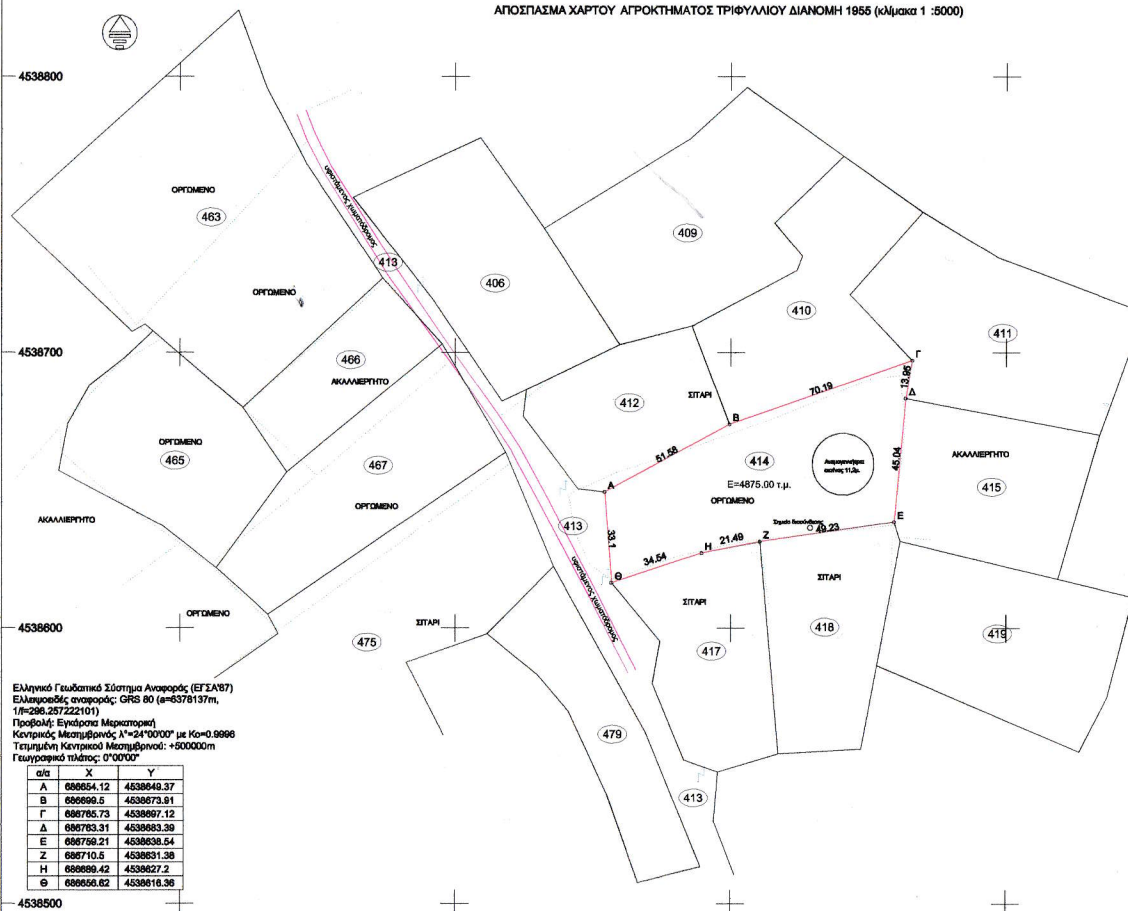

Ελληνικό Γεωδαιτικό Σύστημα Αναφοράς (ΕΓΣΑ'87)  
 Ελλειπσοειδής αναφοράς: GRS 80 (a=6378137m, f=1/298,25722101)  
 Προβολή: Εγκάρσια Μερκατορική  
 Κεντρικός Μεσημβρινός λ°=24°00'00" με Κο=0,9996  
 Τετραγωνική Κλίμακα Μισομυθικών: +500000m  
 Γεωγραφικό πλάτος: 0°00'00"

α/α	X	Y
A	686654,12	4538648,37
B	686699,5	4538673,91
Γ	686785,73	4538697,12
Δ	686783,31	4538693,39
E	686759,21	4538638,54
Z	686710,5	4538631,38
H	686699,42	4538627,2
Θ	686656,82	4538618,36

**ΙΔΙΟΚΤΗΤΗΣ:** Χαϊμάλα Σμαρά συζ, Σπύρου

**ΙΔΙΟΚΤΗΣΙΑ:** ΑΓΡΟΤΕΜΑΧΙΟ 414 (Α-Β-Γ-Δ-Ε-Ζ-Η-Θ-Α) ΕΜΒΑΔΟΥ 4875,00τ.μ.

**ΘΕΣΗ:** Αρχική Διανομή Αγροκτήματος Τριφυλλίου, έτους 1955, αρ.αγροτεμαχίου 414, της Δημοτικής Ενότητας Φερών, του Δήμου Αλεξανδρούπολης, Π.Ε. Έβρου.

**ΜΕΛΕΤΗΤΗΣ:** Κυριζόπουλος Ηλίας Αγρονόμος Τοπογράφος Μηχανικός

Πτολεμαίων 11 τ.κ. 54630 Θεσσαλονίκη ΤΗΛ. 2310411110 ΚΡ. 0973801543

**ΘΕΜΑ ΣΧΕΔΙΟΥ:** Τοπογραφικό Διάγραμμα

**ΑΡΙΘΜ.ΣΧΕΔΙΟΥ:** T1

**ΚΛΙΜΑΚΑ:** 1:1000

**ΧΡΟΝΟΣ ΜΕΛΕΤΗΣ:** ΙΟΥΝΙΟΣ 2015

Συνοψίζει την με αριθμό 4538618,36, 4538627,2, 4538631,38, 4538638,54, 4538693,39, 4538697,12, 4538673,91, 4538648,37 του άσοορχειού Σπ. Σπύρου

**ΥΠΟΓΡΑΦΗ-ΣΦΡΑΓΙΔΑ**

ΘΕΡΜΗΚΗ  
 Ο ΔΕΛΕΥΣΗΣ

ΚΑΤΑΡΤΙΣΤΗΣ  
 ΗΛΙΑΣ ΑΓΡΟΝΟΜΟΣ  
 ΤΟΠΟΓΡΑΦΟΣ ΜΗΧΑΝΙΚΟΣ  
 ΑΡΙΘΜΟΣ ΠΡΟΤΥΠΟΥ 101274030  
 ΤΗΛ. 2310 411110  
 ΚΡ. 0973801543

ΙΣΤΙΟΤΗΤΗ ΗΛΕΡΑΝΟΣ  
 ΔΕ ΓΕΩΤ. ΔΑΤΟΛΟΓΩΝ  
 Μ. Β. ΣΑΡΑΟΣ