

326600

326650

326700



4524150

4524100

4524050

326600

326650

326700

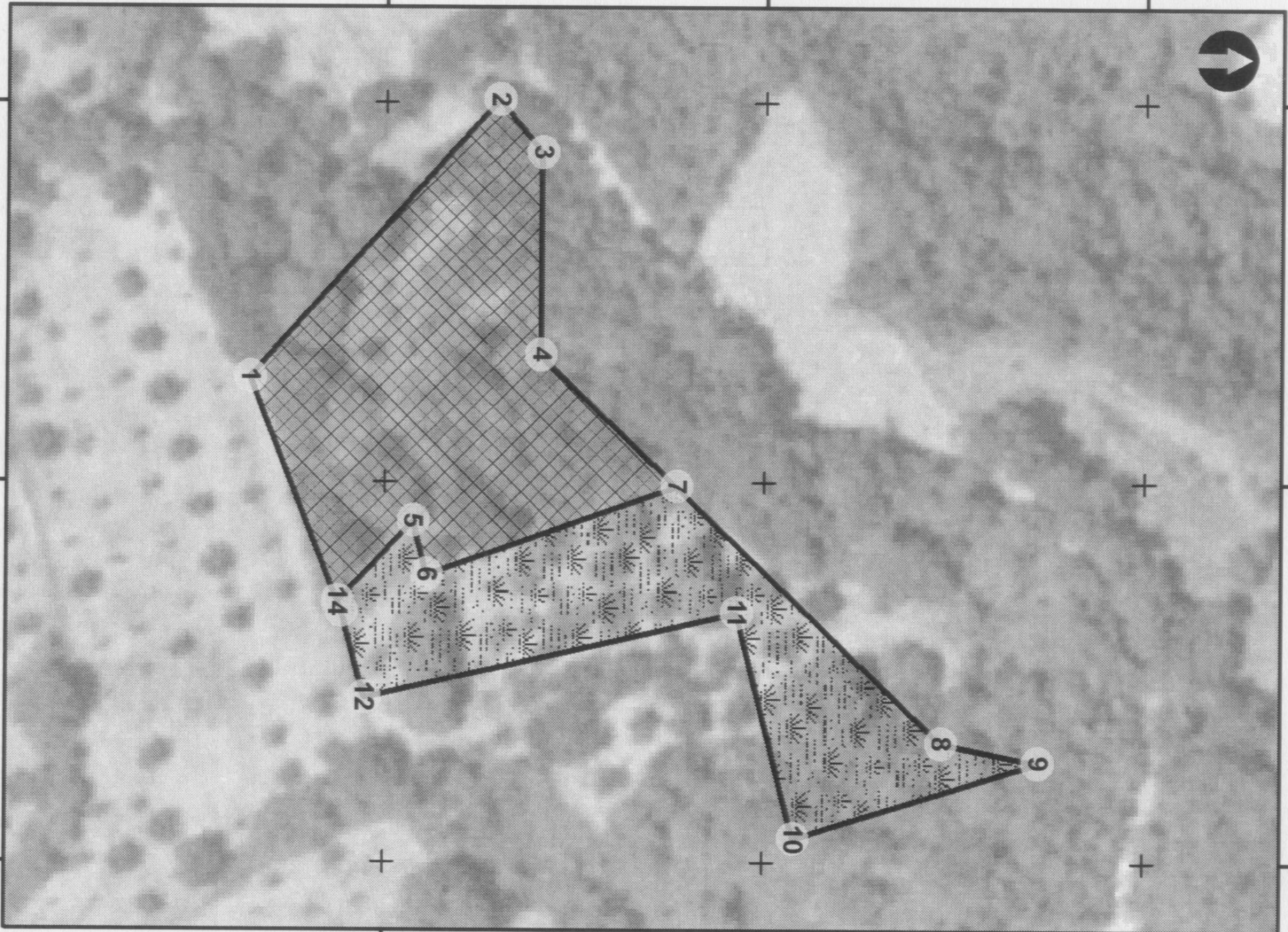

ΠΙΝΑΚΑΣ ΣΤΟΙΧΕΙΩΝ

ΣΥΝΤΕΤΑΓΜΕΝΕΣ ΕΓΣΑ '87

ΕΜΒΑΔΟΝ Δ : 1.802 στρεμ.

α/α	X	Y	ΑΠΟΣΤΑΣΗ (μ)
1	326636,14	4524032,25	
2	326599,56	4524064,90	1 - 2 49,03
3	326606,55	4524070,59	2 - 3 9,01
4	326633,20	4524070,51	3 - 4 26,65
7	326650,55	4524088,54	4 - 7 25,02
6	326662,23	4524055,62	7 - 6 34,93
5	326655,11	4524053,79	6 - 5 7,36
14	326665,77	4524043,88	5 - 14 14,56
1	326636,14	4524032,25	14 - 1 31,83

ΕΜΒΑΔΟΝ Α : 1,389 στρεμ.

α/α	X	Y	ΑΠΟΣΤΑΣΗ (μ)
5	326655,11	4524053,79	
6	326662,23	4524055,62	5 - 6 7,36
7	326650,55	4524088,54	6 - 7 34,93
8	326684,14	4524123,43	7 - 8 48,43
9	326686,68	4524136,19	8 - 9 13,01
10	326696,78	4524104,04	9 - 10 33,70
11	326667,19	4524096,46	10 - 11 30,55
12	326678,28	4524047,42	11 - 12 50,28
13	326667,08	4524044,39	12 - 13 11,60
14	326665,77	4524043,88	13 - 14 1,41
5	326655,11	4524053,79	14 - 5 14,56

Σημειώσεις:
Σημείο 28-08-15
Ο Σημειωτής

Κωνσταντίνος Ν. Νικολαΐδης
Δασολόγος ΓΕΣ

ΧΑΡΤΗΣ ΠΡΟΣΑΝΑΤΟΛΙΣΜΟΥ

ΚΑΙΜΑΚΑ 1:50.000

Αποσπ. φύλλου ΓΥΣ: Άρνισσα

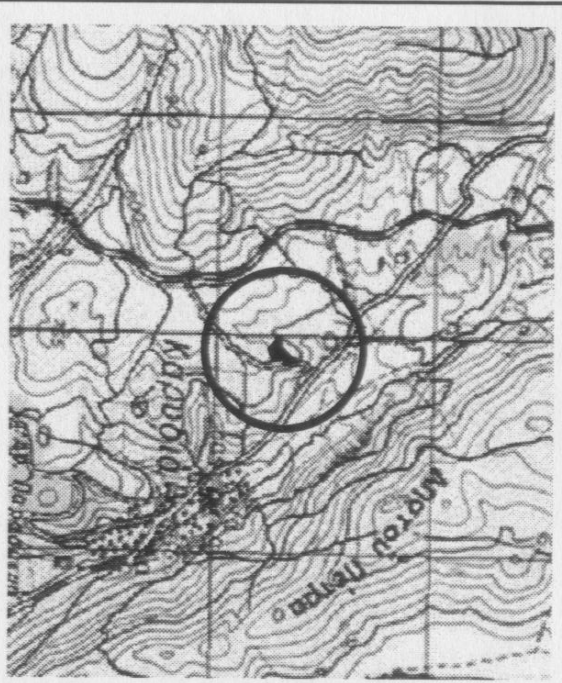

■ Θέση έκτασης

ΕΛΛΗΝΙΚΗ ΔΗΜΟΚΡΑΤΙΑ
ΔΙΟΙΚΗΤΙΚΟ ΚΕΝΤΡΟ ΜΑΚΕΔΟΝΙΑΣ - ΘΡΑΚΗΣ
ΓΕΝΙΚΗ Δ/ΝΣΗ ΑΣΣΟΝ & ΑΓΡΟΤΙΚΩΝ ΥΠΟΘΕΣΕΩΝ
ΑΔΣΑΡΧΕΙΟ ΕΔΕΣΣΑΣ

ΘΕΜΑ: Το παρόν τοπογραφικό συνοδεύει την υπ' αριθμ. *6.8.29/88-08-15* πράξη χαρακτηρισμού της Δασόρχει 'Εδεσσας

ΘΕΣΗ: ΚΑΡΥΔΙΑ
ΔΗΜΟΣ ΕΔΕΣΣΑΣ

Δάσος (παρ. 1 αρ.3 Ν. 998/79)
Αγροτική έκταση (παρ. 6α αρ.3 Ν.998/79)

Υπόβαθρο: Αεροφωτογραφία έτους 2008 από την ΚΤΗΜΑΤΟΛΟΓΙΟ Α.Ε.

ΚΑΙΜΑΚΑ: 1 : 1.000

ΗΜΕΡΟΜΗΝΙΑ: 24 Σεπτεμβρίου 2015

ΑΡΙΘΜΟΣ ΤΟΠΟΓΡΑΦΙΚΟΥ: 1/1

Ο ΣΥΝΤΑΚΤΗΣ
Γ. Σατζάκης
Δασολόγος

ΘΕΣΗΘΗΚΕ
Εδεσσα, 28-08-15
Η υπ' αριθμ. 6.8.29/88-08-15 πράξη χαρακτηρισμού της Δασόρχει 'Εδεσσας

ΑΠΟΚΕΝΤΡΩΜΕΝΗ ΒΙΒΛΙΟΘΗΚΗ
Ζοφία Βαβουρή
Δασολόγος