



Από αεροχάρτη 1:5000 της κτηματογράφου Ιονίου

ΣΥΝΤΗΜΗΜΕΝΗ ΚΟΡΥΦΗ

	X	Y
21	374520.69	421888.02
22	374511.46	421888.04
23	374493.34	421888.30
24	374391.15	421897.05
25	374340.13	421885.27
26	374272.84	421885.34
27	374272.84	421885.34
28	374459.49	421885.85
29	374459.49	421885.70
30	374422.69	421884.20
31	374371.05	421885.85
32	374371.05	421885.18
33	374371.05	421885.18
34	374472.76	421884.05
35	374487.76	421888.91
36	374385.21	421885.81
37	374341.96	421885.25

ΣΥΝΤΗΜΗΜΕΝΗ ΚΟΡΥΦΗ ΠΛΗΘΕΑ

Κορυφή	X	Y
1	374519.99	421888.03
2	374519.99	421888.03
3	374505.99	421888.61
4	374487.76	421888.44
5	374487.76	421888.44
6	374487.76	421888.44
7	374487.76	421888.44
8	374487.76	421888.44
9	374487.76	421888.44
10	374487.76	421888.44
11	374487.76	421888.44
12	374487.76	421888.44
13	374487.76	421888.44
14	374487.76	421888.44
15	374487.76	421888.44
16	374487.76	421888.44
17	374487.76	421888.44
18	374487.76	421888.44
19	374487.76	421888.44
20	374487.76	421888.44

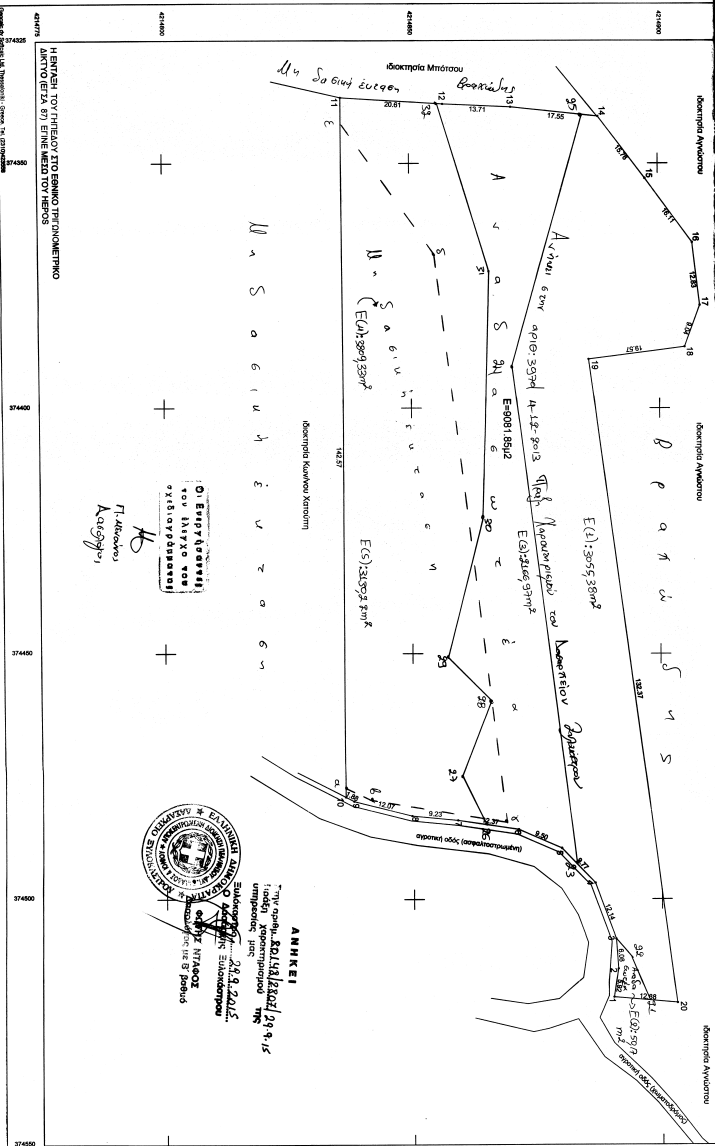

Ο ΕΠΙΣΤΗΜΟΝΙΚΟΣ
ΤΟΥ ΙΝΣΤΙΤΟΥΤΟΥ
ΟΡΓΑΝΙΣΜΟΣ

Κ. ΚΑΡΑΒΑΣ
ΚΑΤΣΟΥΡΗΣ



ΑΝΗΚΕΙ
"Την οφθαλμολογική εξέταση
του παραπάνω κτηματογράφου
πραγματοποίησε στις 24.9.2015
ο κ. ΚΑΡΑΒΑΣ ΚΑΤΣΟΥΡΗΣ
ΟΡΓΑΝΙΣΜΟΣ ΤΗΣ ΣΥΝΤΗΜΗΜΕΝΗΣ
ΚΟΡΥΦΗΣ ΤΗΣ Β' ΠΕΡΙΟΥΣΙΑΣ"

ΕΡΓΟΔΟΤΗΣ	ΑΝΘΗ ΚΑΜΑΡΙΩΤΟΥ	
ΕΡΓΟ	ΑΝΟΤΥΠΩΣΗ ΠΛΗΘΕΑ	
ΒΡΕΗ	ΕΚΤΟΣ ΣΧΕΔΙΑΣ ΠΛΟΕΩΣ ΕΚΤΟΣ ΟΡΙΩΝ ΟΙΚΙΣΜΟΥ ΣΤΗ ΘΕΣΗ "ΧΩΝΔΡΑ ΛΙΒΑΡΙΑ" ΤΗΣ ΚΤΗΜΑΤΙΚΗΣ ΠΕΡΙΦΕΡΕΙΑΣ ΤΟΥ Δ.Δ. ΚΑΜΑΡΙΟΥ ΤΟΥ ΔΗΜΟΥ ΕΥΚΑΛΙΤΕΡΟΥ ΕΥΡΩΣΤΙΝΗΣ ΤΗΣ ΚΟΡΙΝΘΙΑΣ	
ΜΕΤΕΠΙΧΕ	ΤΕΧΝΙΚΟ ΓΡΑΦΕΙΟ ΣΠΥΡΙΔΩΝΑ ΚΑΡΑΒΑ	
ΘΕΜΑ	ΤΟΠΟΓΡΑΦΙΚΟ ΔΙΑΓΡΑΜΜΑ	ΑΡ. ΣΧΕΔΙΑΣ
ΚΑΜΑΚΑ	1/500	
ΧΡΟΝΟΣ ΜΕΤΕΠΙΧΕ	ΑΥΓΟΥΣΤΟΣ 2015	
ΥΠΟΓΡΑΦΗ	ΣΠΥΡΙΔΩΝΑ	



ΑΠΟΔΟΣΗ ΥΠΟΠΟΙΗΣΗΣ ΟΡΙΩΝ
Η κορυφή υποποείσθη λαμβάνοντας υπόψη την όραση
υποδοκίς στον πληθύνει όραση όραση

ΚΑΡΑΒΑΣ ΚΑΤΣΟΥΡΗΣ
ΠΟΛΙΤΙΚΟΣ ΜΗΧΑΝΙΚΟΣ-Ε
ΜΕΛΟΣ Τ.Ε.Ε. ΚΑΤΣΟΥΡΗΣ
ΛΙΒΑΡΙΑΣ ΕΥΚΑΛΙΤΕΡΟΥ ΕΥΡΩΣΤΙΝΗΣ
ΑΦΜ: 97219504 - 504 ΚΟΡΙΝΘ