

ΣΥΝΤΕΤΑΓΜΕΝΕΣ ΚΟΡΥΦΩΝ ΕΓΣΑ'87			
ΑΑ	X	Y	Μήκη
A1	382038.689	4094169.419	A1-A2: 25.37
A2	382040.869	4094226.955	A2-A3: 43.71
A3	382068.629	4094259.864	A3-A4: 36.97
A4	382116.104	4094298.655	A4-A5: 6.43
A5	382119.091	4094281.592	A5-A6: 24.46
A6	382134.862	4094267.066	A6-A7: 24.46
A7	382161.634	4094249.265	A7-A8: 34.43
A8	382176.110	4094227.256	A8-A9: 6.90
A9	382184.547	4094224.777	A9-A10: 48.34
A10	382165.532	4094300.338	A10-A11: 37.03
A11	382147.625	4094477.763	A11-A12: 38.50
A12	382133.496	4094118.011	A12-A13: 21.03
A13	382114.646	4094137.049	A13-A14: 20.03
A14	382117.280	4094156.788	A14-A15: 23.29
A15	382092.823	4094171.781	A15-A16: 25.15
A16	382098.685	4094178.832	A16-A1: 36.40

ΣΥΝΤΕΤΑΓΜΕΝΕΣ ΚΟΡΥΦΩΝ ΕΓΣΑ'87			
ΑΑ	X	Y	Μήκη
P1	382116.269	4094298.456	P1-P2: 22.94
P2	382099.271	4094270.023	P2-M4: 22.98
A4	382116.104	4094298.655	A4-M4: 0.25

ΤΥΠΟΣ ΥΠΟΛΟΓΙΣΜΟΥ ΕΜΒΑΔΟΥ

$$E = 0.5 \sum_{i=1}^n X_i(Y_i - Y_{i-1})$$

ΣΤΟΙΧΕΙΑ ΓΕΩΔΑΙΤΙΚΟΥ ΣΥΣΤΗΜΑΤΟΣ ΑΝΑΦΟΡΑΣ

Μέτρο γραμμικής παραμόρφωσης (K) στο κέντρο φύλλου : 0.9997711241

Ε.Γ.Σ.Α. 87 (Ελληνικό Γεωδαιτικό Σύστημα Αναφοράς)

Ελλειροειδές GRS 80 α=6378137 φ=1/298.2572238

Εγκάρσια Μετατοχή Προβολή

Κεντρικός Μεσημβρινός λ₀ = 24 Κο = 0.9996

Στον Κεντρικό Μεσημβρινό Αναφοράς το χ = 500.000

Η εξάρτηση από το Ελληνικό Γεωδαιτικό Σύστημα Αναφοράς 1987 πραγματοποιήθηκε με χρήση του Ελληνικού Συστήματος Εντοπισμού (HEPOS), μέσω της τεχνικής RTK ή πρόσθεσης θέσης σε πραγματικό χρόνο με GPS διπλής συχνότητας.

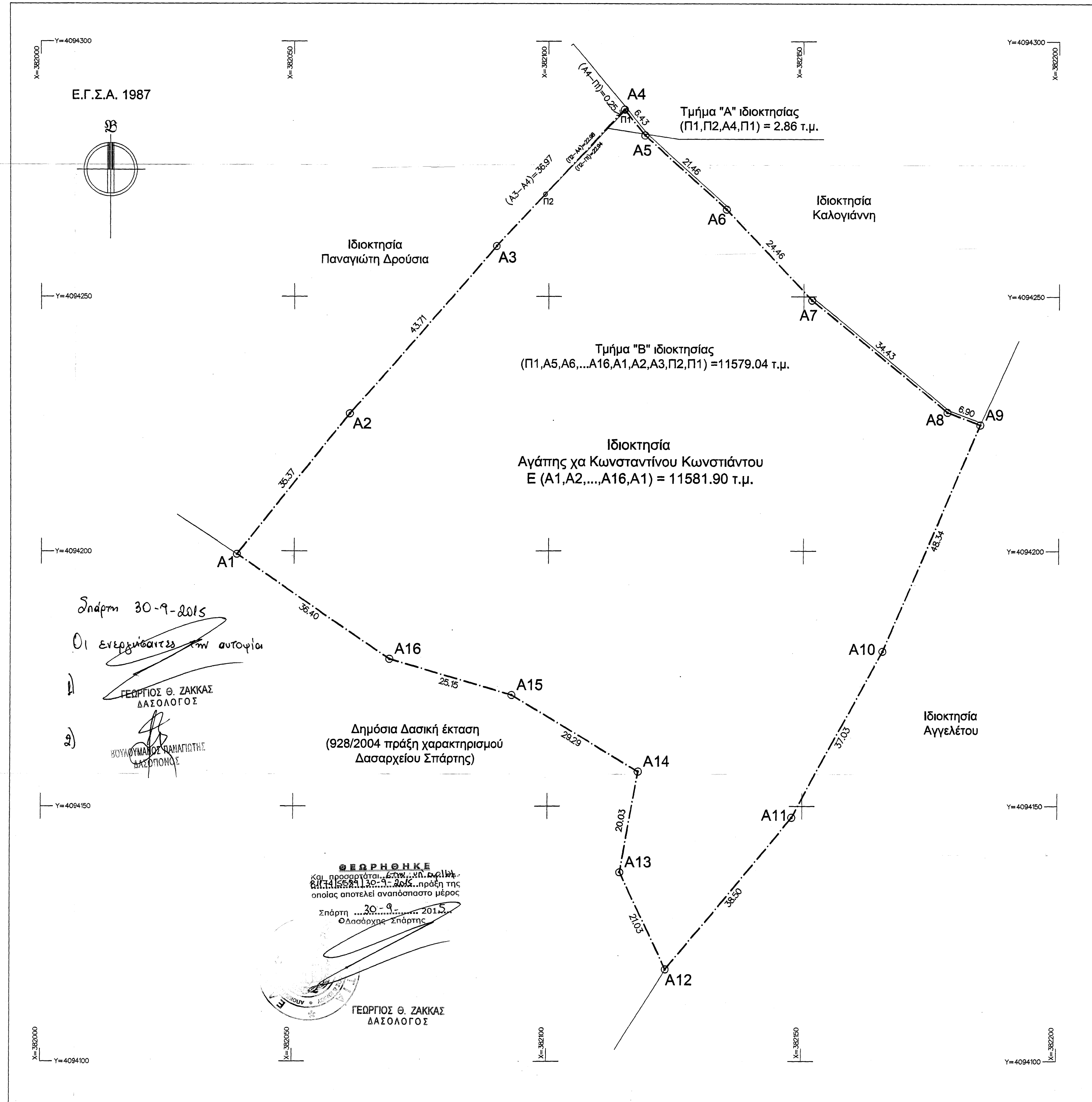

ΟΡΟΙ ΔΟΜΗΣΗΣ	Υ Π Ο Μ Ν Η Μ Α
ΔΙΑΤΑΓΜΑΤΑ: > Π.Δ. 24-5-1985 (ΦΕΚ 270Δ/31-5-1985) όπως έχει τροποποιηθεί και ισχύει σήμερα.	--- · --- · --- Οριο Ιδιοκτησίας --- Οριο Ομόρων --- Ξερολιθιά
Αρτότητα ΚΑΤΑ ΚΑΝΟΝΑ (*) Ελάχιστο Εμβάδο : 4000 τμ Ελάχιστο Πρόσωπο : 25 μ	1Ε/Υ/Κ : Αρ. Ορόφων/Ελενθ/Πλακοσκεπή/Κεραμοσκεπή
Αρτότητα ΚΑΤΑ ΠΑΡΕΚΚΛΙΣΗ Για τα προωφειμένα της 31-12-2003 δεν τίθεται ο περιορισμός του ελάχιστου προσώπου.	ΔΗΛΩΣΗ ΥΛΟΠΟΙΗΣΗΣ ΟΡΙΩΝ
Γενικοί όροι δόμησης (*) Έδαφος : 0.2 Κλίση : 10% Μέγιστο Ύψος : 7.50μ Αποστάσεις κτίριου : 15μ από όριο ιδιοκτησίας 20μ από μη οριοθετημένο ρέμα Εγκρίσεις : Αρχαιολογική / Δασαρχείο	Τα όρια της ιδιοκτησίας υποδείχθηκαν από τον Παναγιώτη Δρούσια και είναι τα ορθά. Ο Δηλών <i>Π.Ε. Λακωνίας</i>
(*) Ανάλογα τη χρήση που προς κατασκευή κτίριου ισχύουν διαφορετικοί περιορισμοί και όροι δόμησης, σύμφωνα με το παραπάνω Προεδρικό Διάταγμα.	

ΔΗΛΩΣΗ ΤΟΥ ΝΟΜΟΥ 651/77

Δηλώνεται υπεύθυνα ότι το υπό τα στοιχεία (Α1, Α2, ..., Α16, Α1) γήπεδο που βρίσκεται στη θέση "Γενίτσαρι" στο Γεράκι, Τ.Κ. Γερακίου, Δ.Ε. Γερονθρών, Δ. Ευρώτα, Π.Ε. Λακωνίας, κείται εκτός των ορίων και εκτός ζώνης του οικισμού "Γεράκι" και είναι κατά παρέκκλιση άρριο και οικοδομήσιμο σύμφωνα με τις κείμενες πολεοδομικές διατάξεις, εφόσον προϋφίσταται της 31-12-2003.

Το εν λόγω γήπεδο βρίσκεται εκτός Γενικού Πολεοδομικού Σχεδίου, απέχει απόσταση μεγαλύτερη των 800μ από τη θάλασσα και δεν διέρχεται από το γήπεδο γραμμική μεταφοράς ρεύματος υψηλής τάσης ή οριοθετημένο ρέμα.

Το γήπεδο βρίσκεται σε περιοχή που δεν έχει πραγματοποιηθεί κτηματογράφηση και δεν λειτουργεί κτηματολόγιο.

Δεν ισχύουν οι διατάξεις του Ν. 1337/83 περί εισφορά σε γή και χρήμα.

ΣΠΑΡΤΗ 27/05/2015

Ο ΜΗΧΑΝΙΚΟΣ

ΠΑΝΑΓΙΩΤΗΣ Ε. ΡΟΥΤ
ΔΙΠΛ. ΠΟΛΙΤΙΚΟΣ ΜΗΧΑΝΙΚΟΣ
Μεσ ΔΟΜΗΜΕΝΟ ΠΕΡΙΒΑΛΛΟΝ Κ.Τ.Η.
ΚΑΛΛΙΘΕΑ - ΛΑΚΩΝΙΑΣ
ΑΡΜΗ: 134938716 ΔΟΥ: ΣΠ
ΤΗΛ: 27310-71181 ΚΙΝ: 697

ΠΑΡΑΤΗΡΗΣΗ:

Το τμήμα "Α" της ιδιοκτησίας υπό τα στοιχεία (Π1, Π2, Α4, Π1) αποτελεί τμήμα ευρύτερης έκτασης που έχει χαρακτηριστεί ως μη δάσος, μη δασική έκταση σύμφωνα με την υπ' αριθμόν 899/2010 πράξη χαρακτηρισμού του Δασαρχείου Σπάρτης

ΤΕΧΝΙΚΟ ΓΡΑΦΕΙΟ ΠΑΝΑΓΙΩΤΗΣ Ε. ΡΟΥΤΣΟΛΙΑΣ

Διπλ. Πολιτικός Μηχανικός Α.Π.Θ.
Μεσ Δομημένο Περιβάλλον Κ.Τ.Η.
Καλλιθέα Δ. Ευρώτα Λακωνίας
κ.: 6974636516

Έργο	ΑΠΟΤΥΠΩΣΗ ΓΗΠΕΔΟΥ
Ιδιοκτήτης	ΑΓΑΠΗ χα ΚΩΝΣΤΑΝΤΙΝΟΥ ΚΩΝΣΤΑΝΤΟΥ
Εργοδότης	ΠΑΝΑΓΙΩΤΗΣ ΔΡΟΥΣΙΑΣ του ΧΡΗΣΤΟΥ
Θέση	Π.Ε. ΛΑΚΩΝΙΑΣ - Δ. ΕΥΡΩΤΑ - Δ.Ε. ΓΕΡΟΝΘΡΩΝ Τ.Κ. Γεράκι - Περιοχή Γερακίου - ΘΕΣΗ: "Γενίτσαρι"

αριθμός σχεδίου :
T-01

τίτλος σχεδίου : ΤΟΠΟΓΡΑΦΙΚΟ ΔΙΑΓΡΑΜΜΑ

κλίμακα : 1 : 500 ημερομηνία : 27 ΜΑΪΟΥ 2015

Ο ΜΗΧΑΝΙΚΟΣ

ΠΑΝΑΓΙΩΤΗΣ Ε. ΡΟΥΤΣΟΛΙΑΣ
ΔΙΠΛ. ΠΟΛΙΤΙΚΟΣ ΜΗΧΑΝΙΚΟΣ Α.Π.Θ.
Μεσ ΔΟΜΗΜΕΝΟ ΠΕΡΙΒΑΛΛΟΝ Κ.Τ.Η.
ΚΑΛΛΙΘΕΑ - ΛΑΚΩΝΙΑΣ
ΑΡΜΗ: 134938716 ΔΟΥ: ΣΠΑΡΤΗΣ
ΤΗΛ: 27310-71181 ΚΙΝ: 6974 636516

Ο ΤΕΧΝΙΚΟΣ ΎΠΑΛΛΗΛΟΣ