

REFERENCE DRAWINGS / ΣΧΕΤΙΚΑ ΣΧΕΔΙΑ

SCALE / ΚΛΙΜΑΚΑ	DWG No / ΑΡ. ΣΧΕΔΙΟΥ
1 : 1.000	

REV ΔΙΟΡΘ.	DATE ΗΜΕΡΟΜ.	DESCRIPTION ΠΕΡΙΓΡΑΦΗ	DRAWN ΣΧΕΔΙΑΣΤΗΚΕ	CHECKED ΕΛΕΓΧΘΗΚΕ	APPROVED ΕΓΚΡΙΘΗΚΕ
0	05.02.2014	FIRST ISSUE / ΠΡΩΤΗ ΕΚΔΟΣΗ	N.L.	N.L.	S.X.

OWNER - ΚΥΡΙΟΣ ΕΡΓΟΥ

ΔΕΣΦΑ
Εταιρεία Εθνικού Συστήματος Φυσικού Αερίου Α.Ε.

HELLENIC GAS TRANSMISSION SYSTEM OPERATOR S.A.
 ΔΙΑΧΕΙΡΙΣΤΗΣ ΕΘΝΙΚΟΥ ΣΥΣΤΗΜΑΤΟΣ ΦΥΣΙΚΟΥ ΑΕΡΙΟΥ Α.Ε.

ΕΠΙΡΟΗΘΗ ΓΙΑ ΚΑΤΑΣΤΡΟΦΗ
 APPROVED FOR CONSTRUCTION

ΔΙΟΡΘΩΣΗ ΗΜΕΡΟΜ.
 DWG REV. DATE

ΥΠΟΓΡΑΦΗ
 SIGNATURE

ΔΙΕΥΘ. ΕΡΓΟΥ/PROJECT MANAGER

CONTRACTOR - ΕΡΓΟΛΑΒΟΣ

J&P
αβάε

J & P - AVAX S.A.

ΑΡ. ΕΝΤΟΛΗΣ
 ORDER No

ΠΡΟΜΗΘΕΥΤΗΣ
 SUPPLIER

CONTRACT No.: 401/11
 ΑΡ. ΣΥΜΒΟΛΑΙΟΥ: 37.56.01.201
 VBS:

ENGINEER - ΜΕΛΕΤΗΤΗΣ

ΛΙΝΑΡΔΟΣ ΝΙΚΟΛΑΟΣ
ΤΟΠΟΓΡΑΦΟΣ ΜΗΧΑΝΙΚΟΣ
Α.Μ. ΤΕΕ 65694
ΦΑΛΗΝΟΥ 55, ΓΑΛΑΤΣΙ
Α.Φ.Μ.: 056075490 Δ.Ο.Υ.: ΓΑΛΑΤΣΙΟΥ

ΦΑΛΗΝΟΥ 55 - 11540 - ΓΑΛΑΤΣΙ
 ΤΗΛ.: 210 2204405 / FAX: 210 2204457
 e-mail: lni@linardos.net

ΠΛΑΣΙΟ ΜΙΚΡΟΦΩΜ
 FRAME No

SUPERSEDED BY:
 ΑΝΤΙΚΑΤΑΣΤΑΘΗΚΕ ΑΠΟ:

SUPERSEDES THE:
 ΑΝΤΙΚΑΤΑΣΤΑΘΗΚΕ ΑΠΟ:

PROJECT - ΕΡΓΟ

HIGH PRESSURE NATURAL GAS PIPELINE FROM AG. THEODORI TO P.P.C./MEGALOPOLIS /
 ΑΓΩΓΟΣ ΦΥΣΙΚΟΥ ΑΕΡΙΟΥ ΥΨΗΛΗΣ ΠΙΕΣΗΣ ΑΠΟ ΑΓ.ΘΕΟΔΩΡΟΥΣ ΕΩΣ Δ.Ε.Η. ΜΕΓΑΛΟΠΟΛΗΣ

TITLE - ΤΙΤΛΟΣ

ΚΟΡΙΝΘΟΣ ΚΛΑΔΟΣ / ΚΛΑΔΟΣ ΚΟΡΙΝΘΟΥ (U-7000)
 RECORDING PLAN (REROUTING K192-01 K194-01) / ΟΡΙΖΟΝΤΙΟΓΡΑΦΙΑ (ΑΛΛΑΓΗ ΧΑΡΑΞΗΣ Κ192-01 Κ194-01)

SCALE - ΚΛΙΜΑΚΑ	DWG No: ΑΡ. ΣΧ.	ΑΛΛΑΓΗ ΕΠΙΔΑΥΡΟΥ ΓΙΑ ΔΑΣΑΡΧΕΙΟ	REVISION ΑΝΑΘΕΩΡΗΣΗ	SHEET ΦΥΛΛΟ
1 : 1.000	ΑΡ. ΣΧ.	ΑΛΛΑΓΗ ΕΠΙΔΑΥΡΟΥ ΓΙΑ ΔΑΣΑΡΧΕΙΟ	0	1 of 1
FILENAME - ΑΡΧΕΙΟ HWY OR DWG	CLIENT DWG No: ΑΡ. ΣΧ. ΠΕΛΑΤΗ:	ΑΛΛΑΓΗ ΕΠΙΔΑΥΡΟΥ ΓΙΑ ΔΑΣΑΡΧΕΙΟ	REVISION ΑΝΑΘΕΩΡΗΣΗ	SHEET ΦΥΛΛΟ

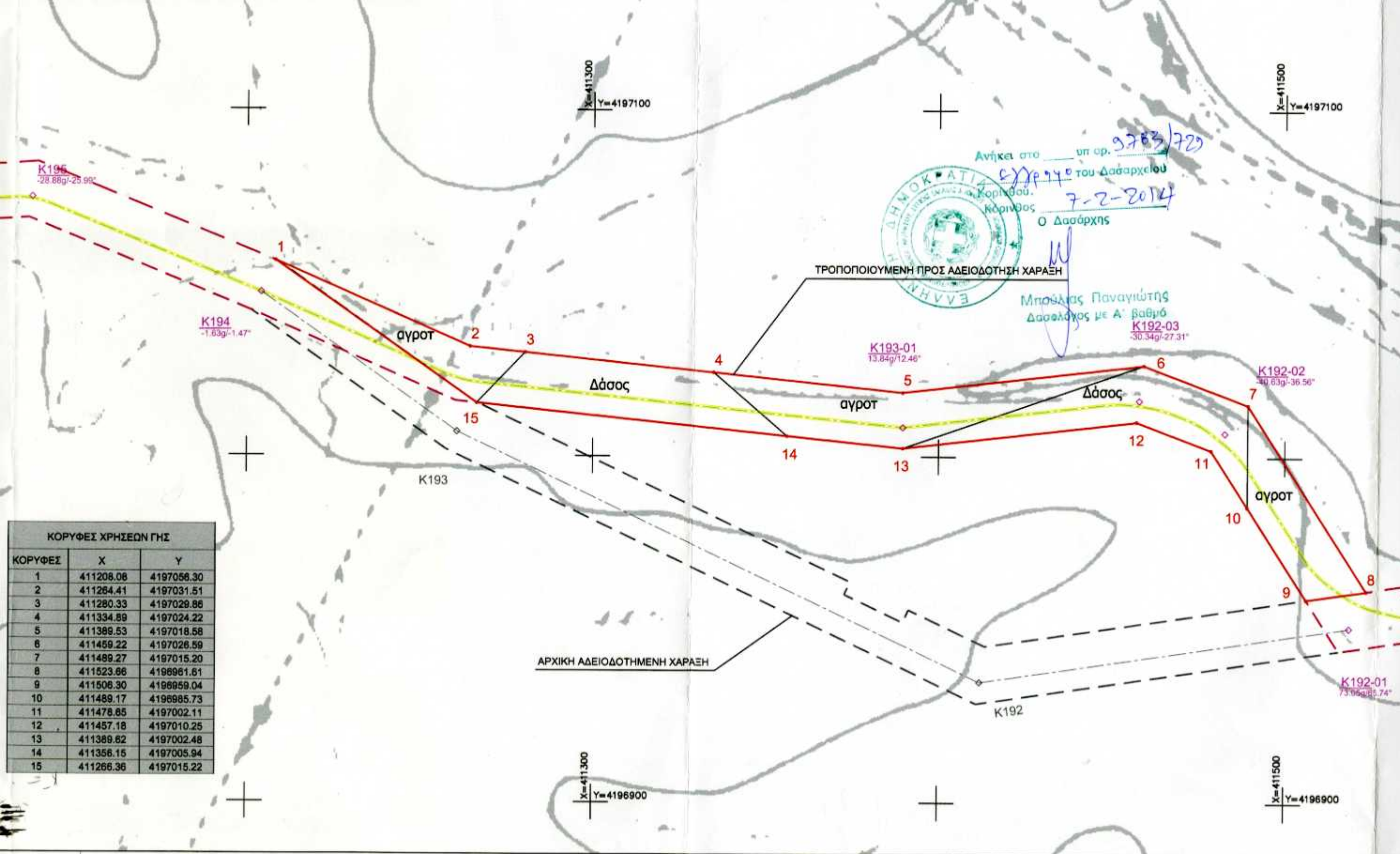

Ανήκει στο υπ αρ. 9783/729
 Εγγρ 940 του Δασάρχου
 Κορίνθου.
 Κορίνθος
 7-2-2014
 Ο Δασάρχης



ΤΡΟΠΟΠΟΙΟΥΜΕΝΗ ΠΡΟΣ ΑΔΕΙΟΔΟΤΗΣΗ ΧΑΡΑΞΗ

Μπούλιας Παναγιώτης
 Δασολόγος με Α' βαθμό

ΚΟΡΥΦΕΣ ΧΡΗΣΕΩΝ ΓΗΣ		
ΚΟΡΥΦΕΣ	X	Y
1	411208.06	4197056.30
2	411264.41	4197031.51
3	411280.33	4197029.86
4	411334.89	4197024.22
5	411389.53	4197018.58
6	411459.22	4197026.59
7	411489.27	4197015.20
8	411523.66	4196961.61
9	411506.30	4196959.04
10	411489.17	4196985.73
11	411478.65	4197002.11
12	411457.18	4197010.25
13	411389.62	4197002.48
14	411356.15	4197005.94
15	411266.36	4197015.22

ΑΡΧΙΚΗ ΑΔΕΙΟΔΟΤΗΜΕΝΗ ΧΑΡΑΞΗ

X=411300
Y=4197100

X=411500
Y=4197100

X=411300
Y=4196900

X=411500
Y=4196900

K194
-1.63g/-1.47"

K193-01
13.84g/12.46"

K192-03
-30.34g/-27.31"

K192-02
-40.63g/-36.56"

K192-01
73.06g/5.74"

K192

K193

K195
-28.68g/-25.99"