



τοπογραφικόν διάγραμμα  
 ιδιοκτησίας: Έγγης βύθ. Δημ. Νοσοκομείου  
 Εἰς θέσιν "Πυροφωγιά", Πόρτο-Χελίου  
 Κλίμακας 1:500

ὑπόμνημα

- 1.- Ἐκτός οὐκιστοῦ, ἔκτος ἰσῆς οὐκιστοῦ.
- 2.- Ἐπιφάνεια Α-Β-Γ-Δ-Ε-Ε'-Θ-Ι-Κ-Λ-Α = ~~4537~~ μ<sup>2</sup> = 4,100 στρ. *JH*
- 3.- Ὅροι δορήσεως Π.Δ. 6/17-10-78 (β.Ε.Κ.538Δ')
- 4.- τὰ ὅρια ὑπέδειξεν ὁ κ. Δημ. Νοσοκομείου
- 5.- ὑπεύθυνος δήλωσης: Δηρύται ὑπευθύνως ἐν γήθει  
 Ζωὴ Γουλιώτων τοῦ Α.Ν.105/69 καὶ τοῦ γόρου 65/77  
 ὅτι ἡ ἀνωτέρω ἰδιοκτησία πληροῖ τοὺς ὅρους δορή-  
 σεως τοῦ ὡς ἄνω Π.Δ. καὶ εἶναι ἀρτια-οἰκοδομητέη.

30-10-1986

ὁ δὴν μηχανικός

**ΚΩΣΤΑΣ Γ. ΟΡΦΑΝΙΔΗΣ**  
 ΔΙΠΛ. ΠΟΛΙΤΙΚΟΣ ΜΗΧΑΝΙΚΟΣ  
 ΕΘΝΙΚΟΥ Μ.Ε.Λ.Σ.ΟΥ ΠΟΛΥΤΕΧΝΕΙΟΥ  
 ΜΕΛΟΣ Τ.Ε.Μ. ΑΡΙΘ. ΜΗΤΡΩΟΥ 29767  
 ΔΗΜΗΤΣΑΝΗΣ 4 · ΔΡΑΠΕΤΣΩΝΑ · ΤΗΛ. 4615288

Αθήνα 6/11/4-12-1986  
 Ἐνδρὸς Χαλκοκρητῆ Κρε-  
 νίδι 4-12-1986  
 Ο. Χαλκοκρητῆς  
*JH*  
 Ἰωάννη Χαλκοκρητῆ

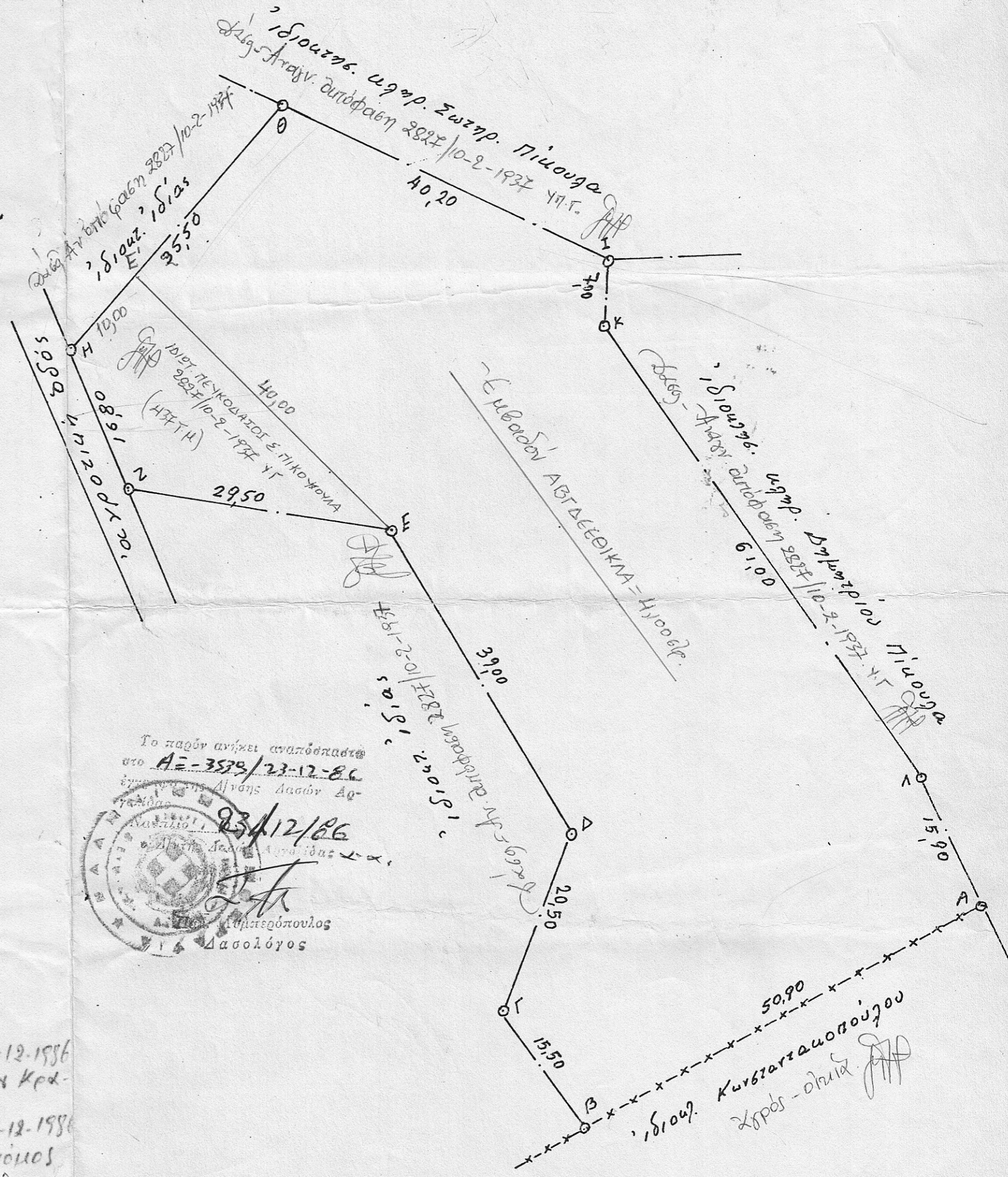

Το παρόν ἀνήκει ἀναπόσπαστα  
 στο ΑΞ-3579/23-12-86  
 ἔργο τοῦ κ. Αλέξης Δασῶν Δο-  
 γατοῦ  
 23/12/86  
 Δασολόγος