

ΤΟΠΟΓΡΑΦΙΚΟ ΔΙΑΓΡΑΜΜΑ

Ιδιοκτησίας: ΕΛΕΥΘΣ ΛΟΧΟΔΕΤΗ
 ΘΕΣΗ: "Παλιάκουρα" - Χηνίτσα, Π. Χελίδου
 Κλίμ: 11500

ΥΠΟΜΝΗΜΑ

1. εκτός δικαιοσύνης, εκτός ζώνης.
2. Ελιφάνια ΑΒΓΔ, Ε, Ζ, ΗΘΙΑ = 6.460 μ²
3. ΟΡΟΙ ΔΟΜΗΣΕΩΣ Π.Δ. 241 31-5-85 (Φ.Ε.Κ. 270Δ)

ΔΙΑΡΕΣΗ 651177

Η ανωτέρω ιδιοκτησία της ΕΛΕΥΘΣ ΛΟΧΟΔΕΤΗ
 βρίσκεται εντός σχεδίου Κ ζώνης οικιστικού
 και είναι ορθογώνια και οικοδομήσιμη κατά
 κανόνα.

ΚΡΑΝΙΔΙ ΣΕΠΤ 1994
 ΜΗΧΑΝΙΚΟΣ

4. Τα όρια υπέδειξε η ιδιοκτήτρια και είναι τοις υφθαί

Συνόδεύει την υπ αριθμό
 Δ.Υ.
 Νομό 198...
 Οφείλει να είναι αυτοφύλαξη

ΟΙΚΟΝΟΜΟΥ ΗΜΙΑΣ
 ΔΑΣΟΛΟΓΟΣ

ΚΡΑΝΙΔΙ ΣΕΠΤ. 1994
 Ο ΣΥΝΤΑΞΑΣ

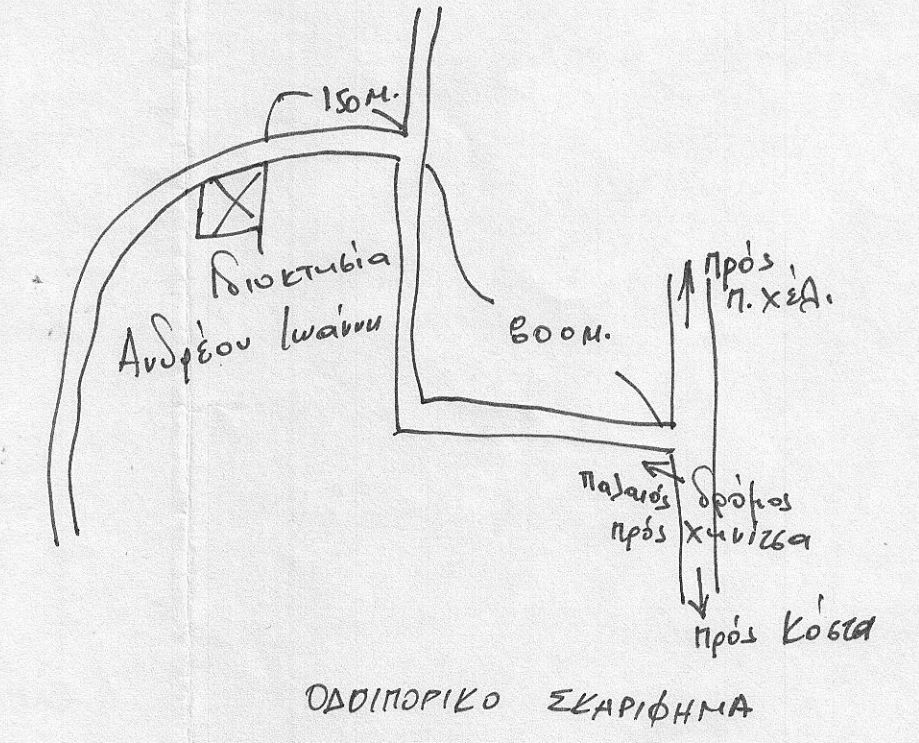
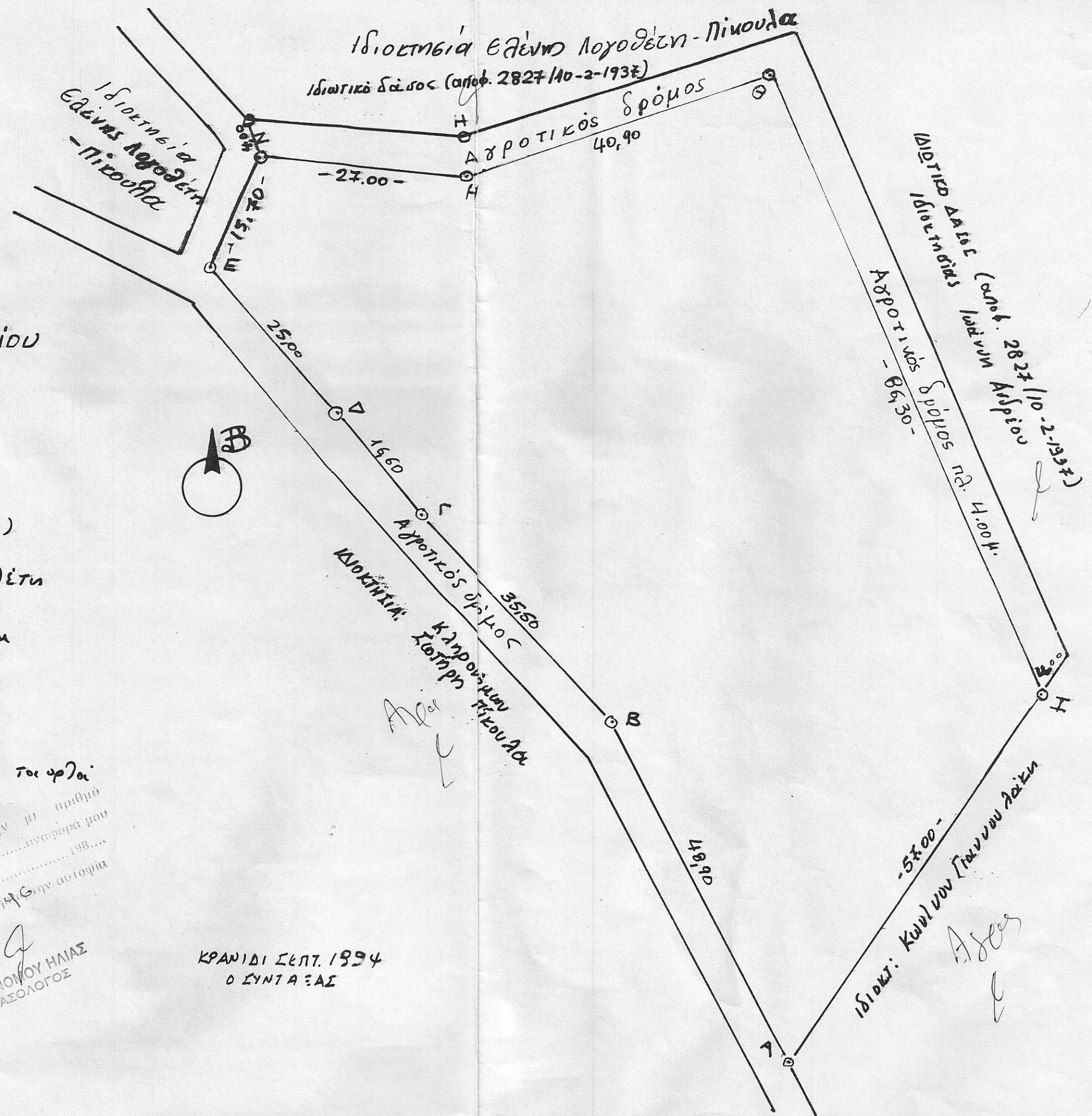

ΕΡΓΟΔΟΤΗΣ:
 Ιωάννης Ανδρέου

ΕΡΓΟ:
 Αποθήκη - Γκαράζ

ΘΕΣΗ: "Παλιάκουρα" - Π. Χελίδου

ΜΕΛΕΤΗΤΕΣ:
 ΔΗΜΗΤΡΗΣ ΣΦΥΡΗΣ

ΑΡΧΙΤΕΚΤΟΝΙΚΟ ΓΡΑΦΕΙΟ
 ΔΗΜΗΤΡΗΣ ΣΦΥΡΗΣ
 ΚΡΑΝΙΔΙ
 ΠΟΡΤΟ ΧΕΛΙ
 ΤΗΛ: 0754-21563
 0754-22710
 0754-51628

ΘΕΜΑ ΣΧΕΔΙΟΥ:
 Τοπογραφικό Διαγράμμα

ΚΑΙΝΟΤΗΤΑ: 1:500

ΠΡΩΤΟΣ ΜΕΛΕΤΗΤΗΣ:

ΔΗΜΟΣΙΑ ΑΡΧΗ
 Το παρόν αρχείο αποδέχεται
 στο 1806 / 3-5-94
 έγγραφο της Δ.Υ.
 Νομίδος.
 3-5-94

ΔΗΜΗΤΡΗΣ Ε. ΣΦΥΡΗΣ
 Δ.Π.Α. ΑΡΧΙΤΕΚΤΟΝ ΜΗΧΑΝΙΚΟΣ
 UNIVERSITY OF PIRAEUS
 ΜΕΛΟΣ Τ.Ε.Ε. ΑΡΙΘΜΟΣ ΜΗΤΡΩΟΥ 33134
 Μ. ΚΑΣΠΑΡΗ 35 ☎ (0754) 21 583 - 22 710 ☎ 5 828
 ΠΟΡΤΟ ΧΕΛΙ