

αεροσυστάγραμμα στο κτηματολόγιο

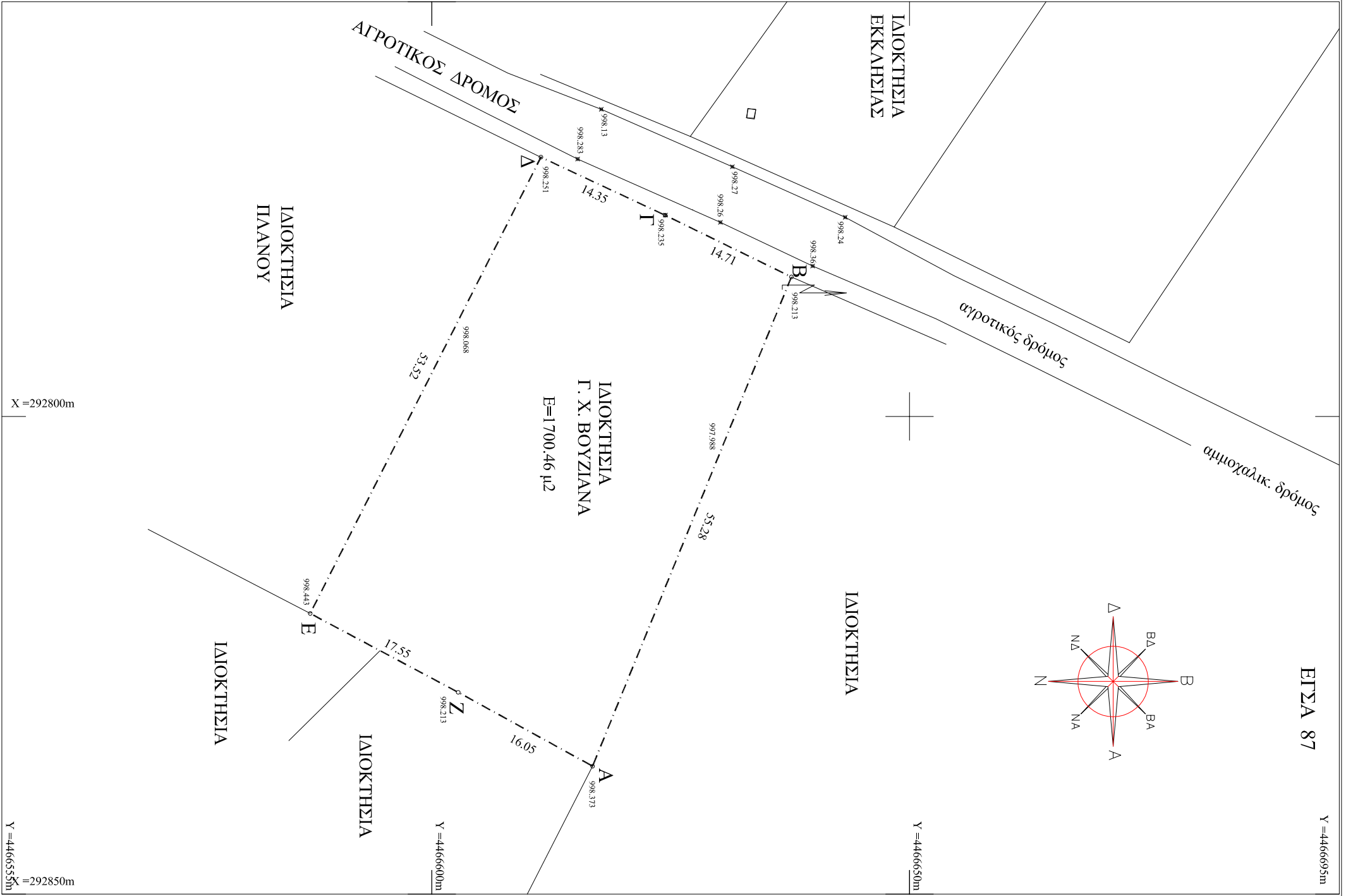
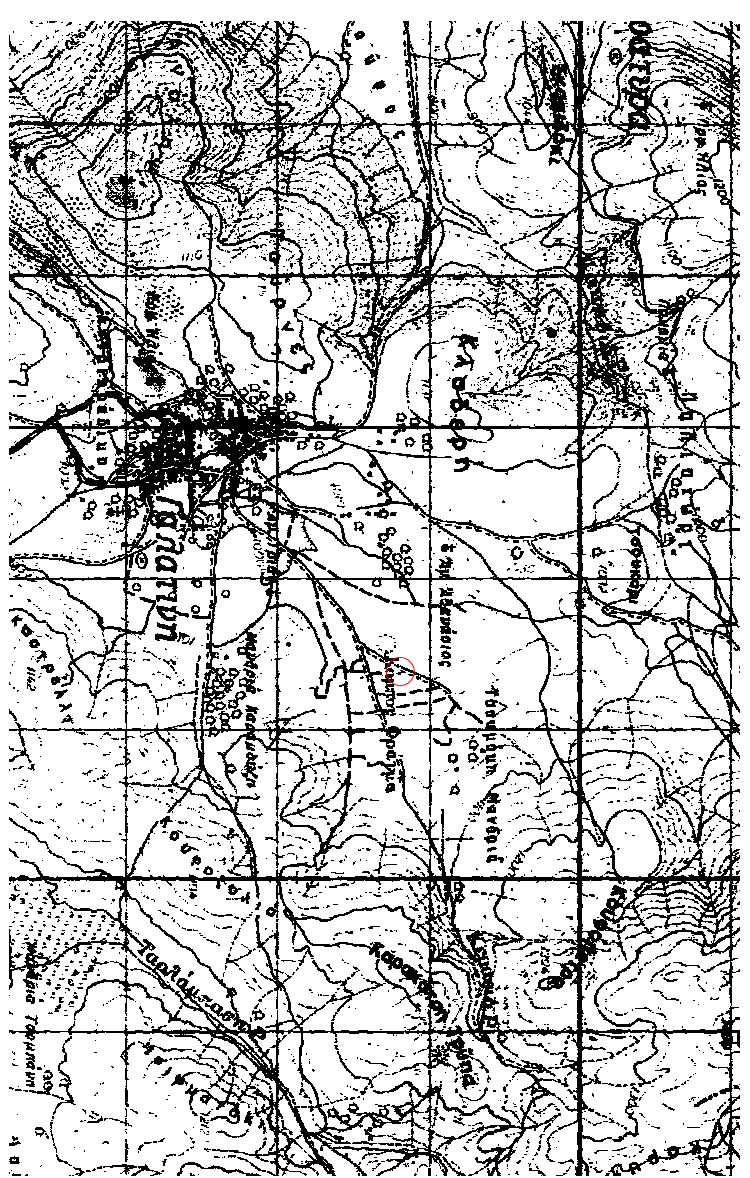

ΕΙΣΑ 87

- ΤΟΠΟΓΡΑΦΙΚΟ ΔΙΑΓΡΑΜΜΑ ΑΓΡΟΤΕΜΑΧΙΟΥ**
- ΕΜΒΑΔΟΝ ΑΓΡΟΤΕΜΑΧΙΩΝ ΕΙ=1700,46 τ.μ.
  - ΟΡΟΙ ΔΟΜΗΣΗΣ
    - επίσης σχεδίου Π.Δ. 24-5-85 ΦΕΚ 270ΔΔ31-5-85)
    - αριθμ 10 του Ν. 3212/2003 (ΦΕΚ 308 Α/31-12-2003)
    - Ν. 3212/2003 (ΦΕΚ308Α/31-12-2003)

Πίνακας Συντεταγμένων των κορυφών του Α.Β.Γ.....

α/α	X	Y	Αποστάσεις
A	292836,614	4466616,829	A - B: 55,28
B	292785,401	4466637,643	B - Γ: 14,71
Γ	292778,946	4466624,424	Γ - Δ: 14,35
Δ	292772,866	4466611,424	Δ - Ε: 53,52
Ε	292820,630	4466587,276	Ε - Ζ: 17,55
Ζ	292828,881	4466602,768	Ζ - Η: 16,05
Η	292836,614	4466616,829	

**3. ΒΕΒΑΙΩΣΗ ΑΠΤΙΟΤΗΤΑΣ**  
 ΒΕΒΑΙΩΝΤΑ ΟΤΙ ΤΟ ΓΡΗΛΕΟ ΒΡΙΣΚΕΤΑΙ ΣΤΗΝ ΚΤΗΜΑΤΙΚΗ ΠΕΡΙΟΧΗ ΓΑΛΑΤΙΝΗΣ ΔΗΜΟΥ ΒΟΙΟΥ Π.Ε. ΚΟΖΑΝΗΣ, ΕΚΤΟΣ ΣΧΕΔΙΟΥ, ΕΚΤΟΣ ΖΟΝ, ΕΚΤΟΣ ΠΕΡΙΟΧΩΝ ΕΠΕΚΤΑΣΗΣ ΣΧΕΔΙΟΥ - ΠΡΑΞΗΣ ΕΦΑΡΜΟΓΗΣ ΚΑΙ ΔΕΝ ΕΙΝΑΙ, ΣΥΜΦΩΝΑ ΜΕ ΤΑ ΠΑΡΑΤΗΛΑΝΟ ΔΙΑΤΑΓΜΑΤΑ, ΑΡΤΙΑ ΚΑΙ ΟΙΚΟΔΟΜΗΣΙΜΑ.  
 Η ΙΔΙΟΚΤΗΤΕΙΑ ΔΕΝ ΥΠΑΓΕΤΑΙ ΣΤΙΣ ΔΙΑΤΑΞΕΙΣ ΤΟΥ Ν. 1337/83, ΣΤΗΝ ΠΕΡΙΟΧΗ ΔΕΝ ΥΠΑΡΧΕΙ ΕΘΝΙΚΟ ΚΤΗΜΑΤΟΛΟΓΙΟ ΕΧΕΙ ΚΗΡΥΧΘΕΙ ΥΠΟ ΚΤΗΜΑΤΟΓΡΑΦΗΣΗ (ΦΕΚ 1077Β/15-7-2010) ΣΥΜΦΩΝΑ ΜΕ ΤΙΣ ΔΙΑΤΑΞΕΙΣ ΤΟΥ Ν. 2308/95 ΓΙΑ ΤΗΝ ΔΗΜΙΟΥΡΓΙΑ ΕΘΝΙΚΟΥ ΚΤΗΜΑΤΟΛΟΓΙΟΥ.

**ΑΡΕΤΗ Φ. ΜΠΑΝΤΗ**  
 ΔΙΠΛΩΧΟΣ ΠΟΛΙΤΙΚΟΣ ΜΗΧΑΝΙΚΟΣ  
 ΠΟΛΥΤΕΧΝΙΚΗΣ ΣΧΟΛΗΣ ΑΓΘ, ΜSc  
 ΜΕΛΟΣ ΤΕΕ, ΑΡ. ΜΗΤΡΩΟΥ 134525  
 ΜΑΝΟΥ ΚΟΙΖΟΥ 4 - ΚΟΖΑΝΗ  
 Τ.Κ. 50100 - ΤΗΛ. 2461503019-6946432160  
 ΑΦΜ 148506433 - ΔΟΥ ΚΟΖΑΝΗΣ

**ΔΗΛΩΣΗ ΙΔΙΟΚΤΗΤΗ**  
 Ο υπογεγραμμένος, ιδιοκτήτης του γηπέδου που φανερώνεται στο τοπογραφικό σχέδιο δηλώνει ότι το γηπέδο βρίσκεται στην κτημ. περιοχή Γ υδατικής Δήμου Βοίου και τα όρια υποδειχθέντων και υλοποιήθηκαν στο έλεγχό και είναι τα σωστά.  
 Ο ΔΗΛΩΣΗ ΙΔΙΟΚΤΗΤΗΣ

Εργοδότης:	<b>ΒΟΥΖΙΑΝΑΣ ΧΡ. ΓΕΩΡΓΙΟΣ</b>
Έργο:	<b>ΣΥΝΤΑΞΗ ΤΟΠΟΓΡΑΦΙΚΟΥ ΔΙΑΓΡΑΜΜΑΤΟΣ</b>
Θέση Έργου:	<b>" ΤΡΑΚ ΠΗΓΑΔΙ " στην Δ.Κ. Γαλατινής Δήμου Βοίου Π.Ε. Κοζάνης</b>
Μελετητής:	<b>ΕΥΡΥΠΙΔΗΣ ΜΠΑΝΤΗΣ   ΑΡΧΙΤΕΚΤΟΝ ΜΗΧΑΝΙΚΟΣ Α.Π.Θ. ΑΡΕΤΗ ΜΠΑΝΤΗ   ΠΟΛΙΤΙΚΟΣ ΜΗΧΑΝΙΚΟΣ Α.Π.Θ.</b>
ΜΑΝΟΥ ΚΟΙΖΟΥ 4 50100 ΚΟΖΑΝΗ	Ε. 6946432160 Α. 6946432160 evr.bantis@gmail.com aret.banti@gmail.com
Θέμα Σχεδίου:	<b>ΤΟΠΟΓΡΑΦΙΚΟ ΔΙΑΓΡΑΜΜΑ (ΕΚΤΟΣ ΣΧΕΔΙΟΥ)</b>
Αριθμός Σχεδίου:	<b>T1</b>
Κλίμακα Σχεδίου:	<b>1:500</b>
Χρόνος Μελέτης:	<b>Σεπτέμβριος 2015</b>
Υπογραφή-σφραγίδα	<p><b>ΑΡΕΤΗ Φ. ΜΠΑΝΤΗ</b>          ΔΙΠΛΩΧΟΣ ΠΟΛΙΤΙΚΟΣ ΜΗΧΑΝΙΚΟΣ          ΠΟΛΥΤΕΧΝΙΚΗΣ ΣΧΟΛΗΣ ΑΓΘ, ΜSc          ΜΕΛΟΣ ΤΕΕ, ΑΡ. ΜΗΤΡΩΟΥ 134525          ΜΑΝΟΥ ΚΟΙΖΟΥ 4 - ΚΟΖΑΝΗ          Τ.Κ. 50100 - ΤΗΛ. 2461503019-6946432160          ΑΦΜ 148506433 - ΔΟΥ ΚΟΖΑΝΗΣ</p>