

Συντεταγμένες ορίων											
Σημείο	X (m)	Y (m)	Σημείο	X (m)	Y (m)						
Δ1	55195.399	4508301.113	Δ2	551615.172	4508323.459						
Δ4	551605.130	4508334.051	Δ5	551611.104	4508330.834						
Δ7	551634.814	4508355.220	Δ8	551646.528	4508357.382						
Δ10	551661.300	4508336.969	Δ11	551663.831	4508329.136						
Δ13	551678.088	4508313.588	Δ14	551679.604	4508295.424						
Δ16	551641.654	4508278.268	Δ17	551637.065	4508274.617						
Δ3	551604.139	4508332.934	Δ6	551632.960	4508354.281	Δ9	551660.898	4508350.601	Δ12	551670.479	4508317.706

Γεωτεμάχιο 1, Σημ.: 17, E= 4300.27 m²											
Δ2	Δ3	Δ4	Δ5	Δ6	Δ7	Δ8	Δ9	Δ10	Δ11	Δ12	Δ13
Πλευρά	Μήκος (m)	Πλευρά	Μήκος (m)	Πλευρά	Μήκος (m)	Πλευρά	Μήκος (m)	Πλευρά	Μήκος (m)	Πλευρά	Μήκος (m)
Δ2-Δ3	14.54	Δ3-Δ4	1.49	Δ4-Δ5	6.79	Δ5-Δ6	32.05	Δ6-Δ7	2.08	Δ7-Δ8	11.91
Δ10-Δ11	8.22	Δ11-Δ12	13.22	Δ12-Δ13	8.65	Δ13-Δ14	18.23	Δ14-Δ15	34.00	Δ15-Δ16	12.26
Δ1-Δ2	29.84	Δ16-Δ17	5.86	Δ17-Δ1	49.38						

ΟΡΙΟΘΕΣΙΑ
 Β : Δασική Έκταση
 Α : Ιδιοκτησία Χατζηραβδέλλης Ιωάννης
 Δ : Αναδάσμος Πρίνου 1967-70 / Ιδιοκτησία Λιόλιου Εμμανουήλ
 Ν : Κύρια Κοινοτική Οδός

ΟΡΟΙ ΔΟΜΗΣΗΣ
 ΕΚΤΟΣ ΣΧΕΔΙΟΥ (Π.Δ. 24/31.5.1985(Φ.Ε.Κ. 270Δ'))
 ΑΡΤΙΟΤΗΤΑ : 4000 t.μ. πρόσωπο 25.00 (κανόνες)
 Η απόσταση του προσώπου των 25.00 μ. δεν ισχύει για γηπέδα που προορίζονται ή έχουν καταρτισθεί πριν την 31.12.2003, και έχουν τις απαιτούμενες προϋποθέσεις κατά κανόνα ή κατά παράκληση αρμόδιων, που ισχύουν στην περιοχή του ακινήτου (ΕΓΚΥΚΛΙΟΣ 5/29.1.04)

Σ.Δ. : 0.2
 ΚΑΛΥΨΗ : 20%
 Ύψος : 7.50 m.

Απόσταση γηπέδου από θάλασσα : 48.50m.
 Απόσταση γηπέδου από κοινοτική οδό : 5.00 m.

ΑΠΟΣΠΑΣΜΑ ΑΠΟ ΤΟΝ ΠΡΟΣΩΡΙΝΟ ΔΑΣΙΚΟ ΧΑΡΤΗ ΚΛΙΜΑΚΑ 1 : 5000

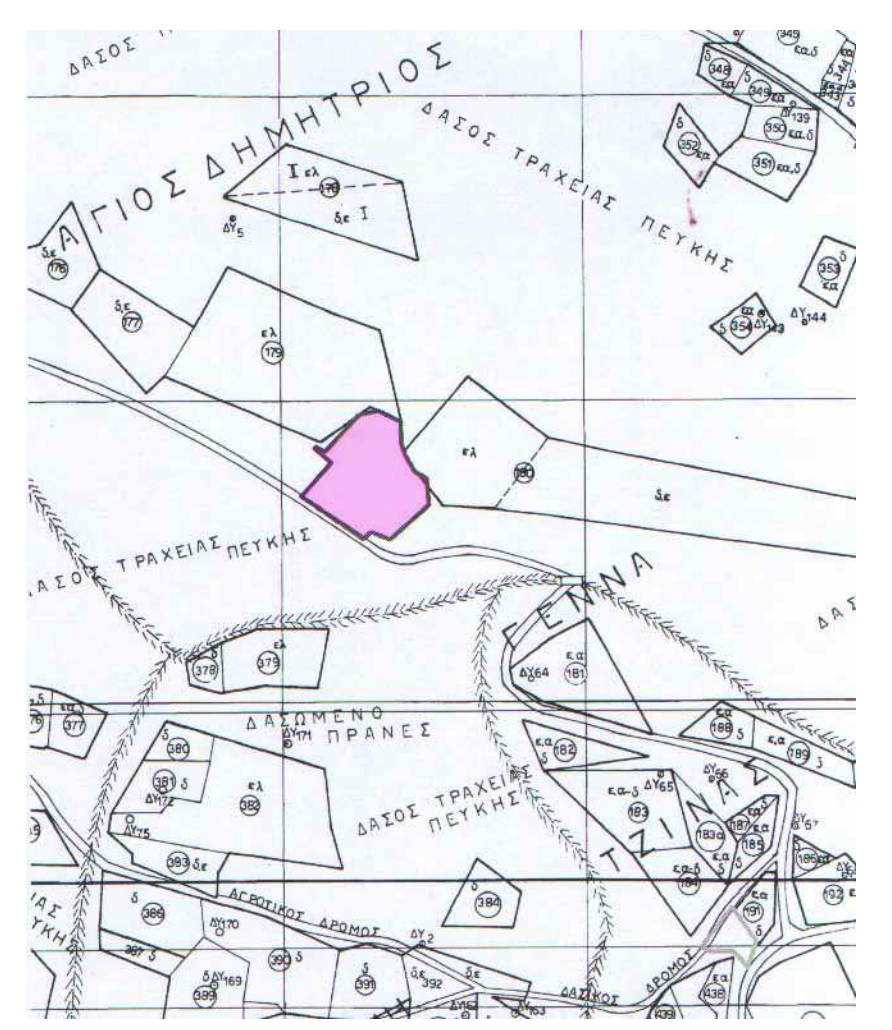

ΑΠΟΣΠΑΣΜΑ ΑΠΟ ΤΗΝ ΟΡΙΟΘΕΤΗΣΗ ΤΟΥ ΟΙΚΙΣΜΟΥ ΜΙΚΡΟ ΚΑΖΑΒΗΤΙ ΚΛΙΜΑΚΑ 1 : 5000

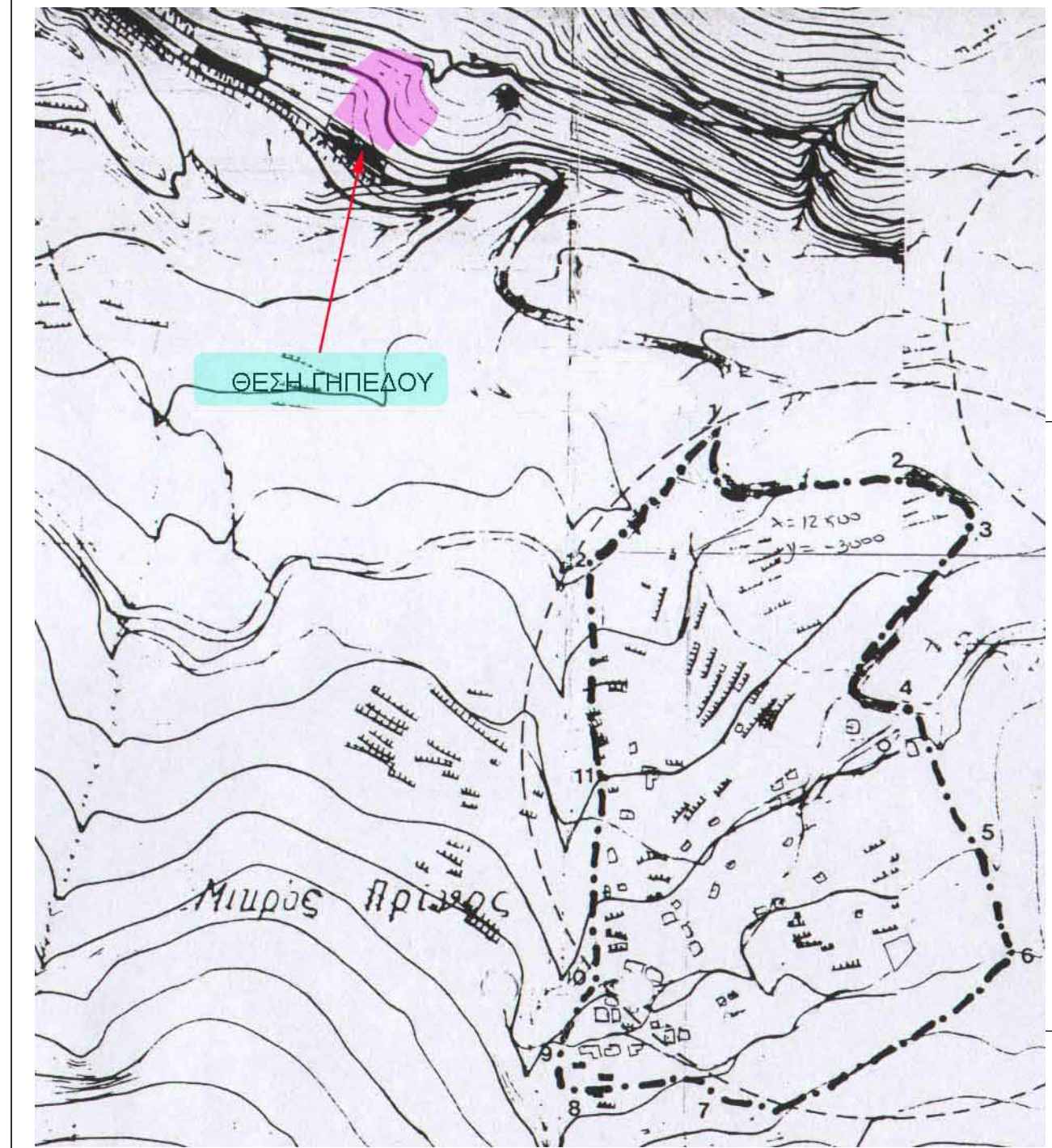

ΟΔΟΠΟΡΙΚΟ ΠΕΡΙΟΧΗΣ (ΚΦΧ ΘΑΣΟΥ)
 ΑΠΟΣΠΑΣΜΑ ΑΠΟ ΧΑΡΤΗ ΓΥΣ ΜΕ ΑΦΧ 3573.6 & 3574.5 & 3573.8 & 3574.7
 ΚΛΙΜΑΚΑ 1 : 10000

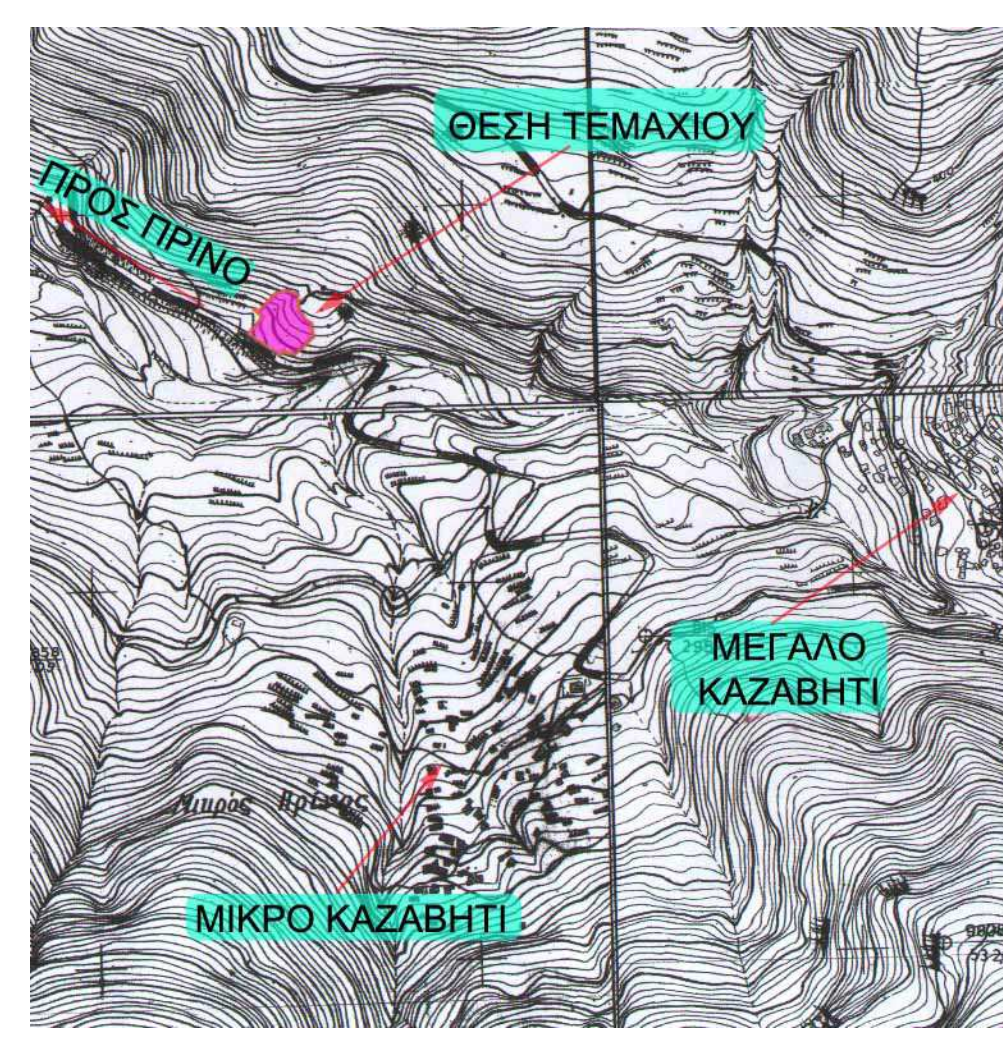

ΑΕΡΟΦΩΤΟΓΡΑΦΙΑ ΠΕΡΙΟΧΗΣ ΑΠΟ ΤΗΝ ΥΠΗΡΕΣΙΑ ΘΕΑΣΗΣ ΤΗΣ ΚΤΗΜΑΤΟΛΟΓΙΟ Α.Ε

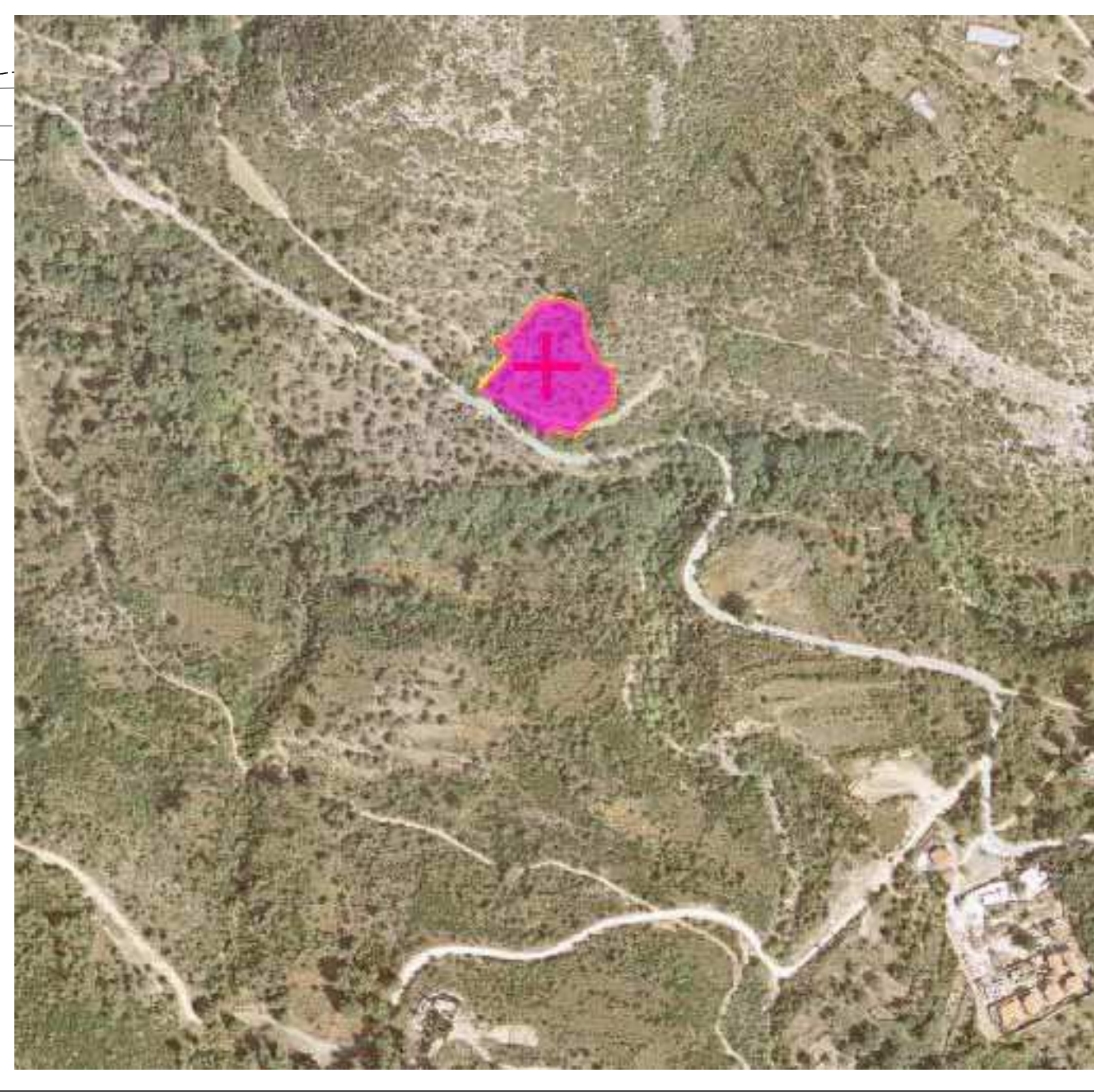

ΕΛΕΓΧΘΗΚΕ
 ΘΑΣΟΣ 20-03-2013
 ΘΕΩΡΗΘΗΚΕ
 και συνοδεύεται με το υπ' αριθμόν
 21030/05-10-2013 έγγραφο του
 Δασαρχείου Θάσου, του οποίου α-
 ποτελεί αναπόσπαστο μέρος.
 Θάσος 05-10-2013
 Δασάρχης Θάσου
 Γεωργίου Γεωργίου
 Δασολόγος
 Χαραλαμπος Διασολογος
 Δασολόγος

ΤΕΧΝΙΚΟ ΓΡΑΦΕΙΟ ΜΕΛΕΤΩΝ ΚΟΝΔΥΛΙΔΗΣ ΜΙΧΑΗΛΗΣ ΑΡΧΙΤΕΚΤΩΝ ΜΗΧ.	ΚΑΤΑΣΤΑΣΗ 01 ΚΑΒΑΛΑ ΤΗΛ. 2510-22534	ΚΛΙΜΑΚΑ 1:500
ΘΕΜΑ ΤΟΠΟΓΡΑΦΙΚΟ ΔΙΑΓΡΑΜΜΑ	ΕΡΓΟ ΔΗΜΟΣ ΘΑΣΟΥ // ΑΝΘ. ΠΡΙΝΟΣ // ΚΑΖΑΒΗΤΙ	Ισοδιάσταση
ΘΕΣΗ ΕΥΡΟΒΑΝΚ	ΗΜΕΡΟΜΗΝΙΑ ΔΕΚΕΜΒΡΙΟΣ 2013	ΠΡΟΒΟΛΙΚΟ ΣΥΣΤΗΜΑ ΕΓΣΑ 87
		ΑΡ. ΣΧΕΔΙΟΥ