

ΑΠΟΣΠΑΣΜΑ ΟΡΘΟΦΩΤΟΧΑΡΤΗ

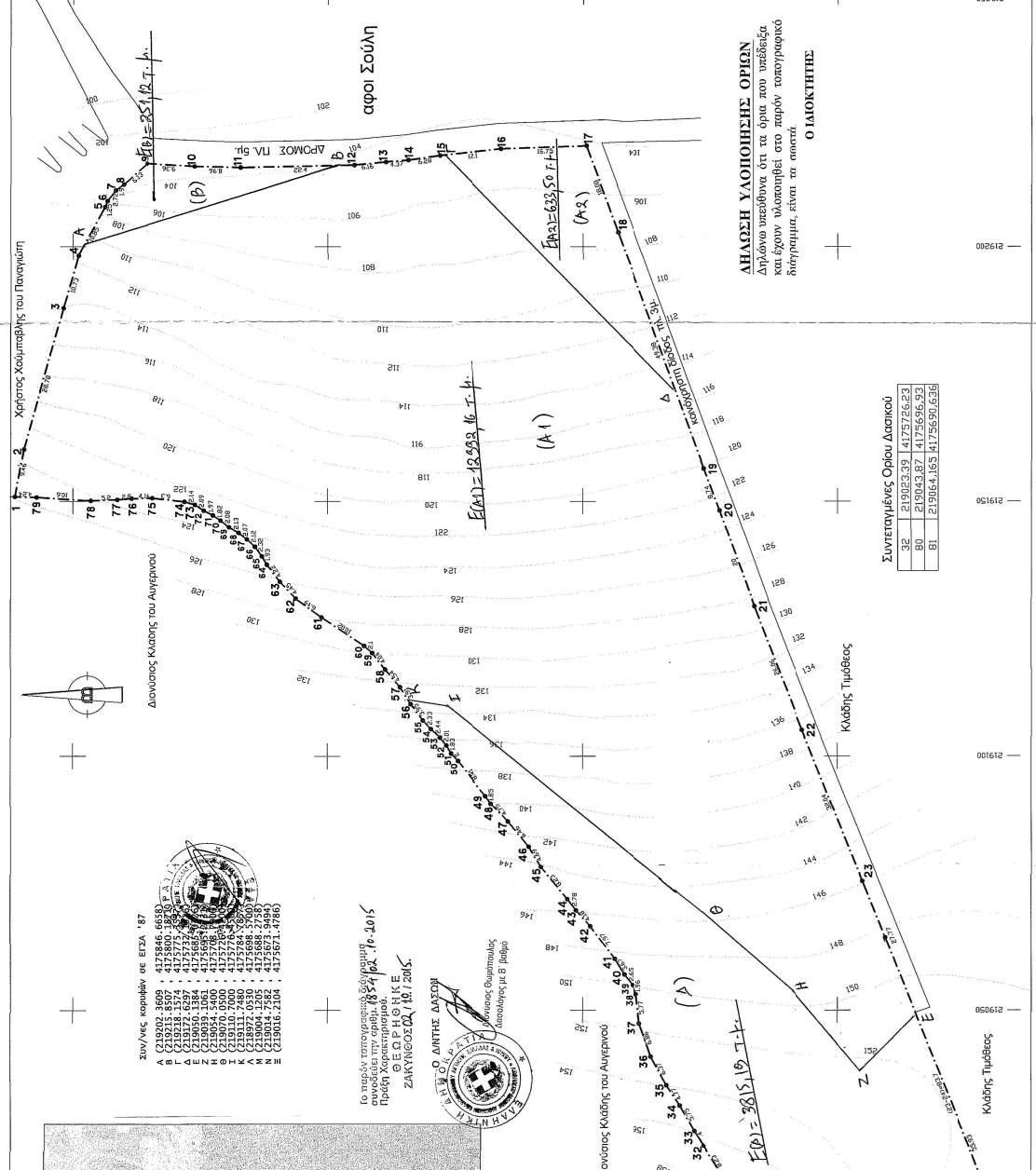

ΕΠΙΔΕΙΞΗ ΤΗΛΕΜΕΤΡΗΣΕΩΣ
του ορθοφωτικού προγράμματος

| ΣΤΗΛΗ | ΣΤΗΛΗ | ΜΗΤΡΩΣ |
|-------|----------|-----------|
| 1 | 29100,06 | 478561,32 |
| 2 | 29100,16 | 478559,39 |
| 3 | 29100,26 | 478557,46 |
| 4 | 29100,36 | 478555,53 |
| 5 | 29100,46 | 478553,60 |
| 6 | 29100,56 | 478551,67 |
| 7 | 29100,66 | 478549,74 |
| 8 | 29100,76 | 478547,81 |
| 9 | 29100,86 | 478545,88 |
| 10 | 29100,96 | 478543,95 |
| 11 | 29101,06 | 478542,02 |
| 12 | 29101,16 | 478540,09 |
| 13 | 29101,26 | 478538,16 |
| 14 | 29101,36 | 478536,23 |
| 15 | 29101,46 | 478534,30 |
| 16 | 29101,56 | 478532,37 |
| 17 | 29101,66 | 478530,44 |
| 18 | 29101,76 | 478528,51 |
| 19 | 29101,86 | 478526,58 |
| 20 | 29101,96 | 478524,65 |
| 21 | 29102,06 | 478522,72 |
| 22 | 29102,16 | 478520,79 |
| 23 | 29102,26 | 478518,86 |
| 24 | 29102,36 | 478516,93 |
| 25 | 29102,46 | 478515,00 |
| 26 | 29102,56 | 478513,07 |
| 27 | 29102,66 | 478511,14 |
| 28 | 29102,76 | 478509,21 |
| 29 | 29102,86 | 478507,28 |
| 30 | 29102,96 | 478505,35 |
| 31 | 29103,06 | 478503,42 |
| 32 | 29103,16 | 478501,49 |
| 33 | 29103,26 | 478499,56 |
| 34 | 29103,36 | 478497,63 |
| 35 | 29103,46 | 478495,70 |
| 36 | 29103,56 | 478493,77 |
| 37 | 29103,66 | 478491,84 |
| 38 | 29103,76 | 478489,91 |
| 39 | 29103,86 | 478487,98 |
| 40 | 29103,96 | 478486,05 |
| 41 | 29104,06 | 478484,12 |
| 42 | 29104,16 | 478482,19 |
| 43 | 29104,26 | 478480,26 |
| 44 | 29104,36 | 478478,33 |
| 45 | 29104,46 | 478476,40 |
| 46 | 29104,56 | 478474,47 |
| 47 | 29104,66 | 478472,54 |
| 48 | 29104,76 | 478470,61 |
| 49 | 29104,86 | 478468,68 |
| 50 | 29104,96 | 478466,75 |
| 51 | 29105,06 | 478464,82 |
| 52 | 29105,16 | 478462,89 |
| 53 | 29105,26 | 478460,96 |
| 54 | 29105,36 | 478459,03 |
| 55 | 29105,46 | 478457,10 |
| 56 | 29105,56 | 478455,17 |
| 57 | 29105,66 | 478453,24 |
| 58 | 29105,76 | 478451,31 |
| 59 | 29105,86 | 478449,38 |
| 60 | 29105,96 | 478447,45 |
| 61 | 29106,06 | 478445,52 |
| 62 | 29106,16 | 478443,59 |
| 63 | 29106,26 | 478441,66 |
| 64 | 29106,36 | 478439,73 |
| 65 | 29106,46 | 478437,80 |
| 66 | 29106,56 | 478435,87 |
| 67 | 29106,66 | 478433,94 |
| 68 | 29106,76 | 478432,01 |
| 69 | 29106,86 | 478430,08 |
| 70 | 29106,96 | 478428,15 |
| 71 | 29107,06 | 478426,22 |
| 72 | 29107,16 | 478424,29 |
| 73 | 29107,26 | 478422,36 |
| 74 | 29107,36 | 478420,43 |
| 75 | 29107,46 | 478418,50 |
| 76 | 29107,56 | 478416,57 |
| 77 | 29107,66 | 478414,64 |
| 78 | 29107,76 | 478412,71 |
| 79 | 29107,86 | 478410,78 |
| 80 | 29107,96 | 478408,85 |
| 81 | 29108,06 | 478406,92 |

Ε = 1:8700,74 μ2

ΔΗΜΗΤΡΗΣ Π. ΚΕΦΑΛΛΗΝΟΣ
ΔΙΠΛΩΜ. ΠΟΛΙΤΙΚΟΣ ΜΗΧΑΝΙΚΟΣ Ε.Μ.Π.

ΔΗΜΗΤΡΗΣ Π. ΚΕΦΑΛΛΗΝΟΣ
ΔΙΠΛΩΜ. ΠΟΛΙΤΙΚΟΣ ΜΗΧΑΝΙΚΟΣ Ε.Μ.Π.
ΤΡΑΠΕΖΑΣ ΣΤΡΑΤΗΣ ΣΤΑΥΡΑΚΗ
ΛΟΓΟΤΕΧΝΗΣ ΚΑΙ ΠΟΛΙΤΙΚΟΣ ΜΗΧΑΝΙΚΟΣ
ΤΗΛ: 26950 24566 - ΦΑΞ: 26950 24567
e-mail: dimkefallinos@ yahoo.gr

ΔΗΜΗΤΡΗΣ Π. ΚΕΦΑΛΛΗΝΟΣ
ΕΠΙΧΕΙΡΗΣΙΑΚΗ ΔΙΕΥΘΥΝΣΗ
ΥΠΟΥΡΓΕΙΟ ΠΕΡΙΧΕΙΡΗΣΗΣ ΕΡΓΩΝ
ΤΜΗΜΑ ΣΥΝΤΑΚΤΙΚΗΣ ΚΑΙ ΤΕΧΝΙΚΗΣ ΕΠΙΧΕΙΡΗΣΗΣ
ΕΠΙΧΕΙΡΗΣΙΑΚΗΣ ΔΙΕΥΘΥΝΣΗΣ

ΟΡΟΙ ΔΟΜΗΣΗΣ (ΕΚΤΟΣ ΣΧΕΔΙΟΥ)
Ο.Δ. 54-56-58 (Φ.Κ. 570/Α/ΣΤ-3-98)

ΓΙΑ ΚΑΤΟΙΚΙΑ

1. ΚΑΝΟΝΑΣ Ανάπτυξη : 4000 μ²
Για παρόδια Ε=4000 μ², πρόκειται >48 μ., βάθος >50 μ.
2. ΠΑΡΕΚΛΙΣΗΣ - κλίση - κλίση
α. Για κλίση από τον άξονα Ε=4000 μ²
β. Παρόδια 15 μ. από Ε=4000 μ², πρόκειται 30 μ. βάθος 50 μ.
γ. Για από 15-48 μ. από Ε=4000 μ², πρόκειται 30 μ. βάθος 50 μ.
δ. Για από 15-48 μ. από Ε=4000 μ², πρόκειται 30 μ. βάθος 50 μ.
3. ΚΑΛΥΨΗ : 10% του οικοπέδου
Επιπλέον για κλίση Ε=4000 μ² : 20% (ε=100%) με
Επιπλέον για κλίση Ε=4000 μ² : 20% (ε=100%) με
Επιπλέον για κλίση Ε=4000 μ² : 20% (ε=100%) με
Επιπλέον για κλίση Ε=4000 μ² : 20% (ε=100%) με
4. ΣΥΝΤΑΚΤΙΚΗΣ ΔΟΜΗΣΗΣ ΣΥΚ
Επιπλέον για κλίση Ε=4000 μ² : 20% (ε=100%) με
Επιπλέον για κλίση Ε=4000 μ² : 20% (ε=100%) με
Επιπλέον για κλίση Ε=4000 μ² : 20% (ε=100%) με
Επιπλέον για κλίση Ε=4000 μ² : 20% (ε=100%) με
5. ΑΠΟΣΤΑΣΕΙΣ ΑΠΟ ΟΡΘΟ
Κλίση 15 μ. από Ε=4000 μ², πρόκειται 30 μ. βάθος 50 μ.
Κλίση 15 μ. από Ε=4000 μ², πρόκειται 30 μ. βάθος 50 μ.
Κλίση 15 μ. από Ε=4000 μ², πρόκειται 30 μ. βάθος 50 μ.
Κλίση 15 μ. από Ε=4000 μ², πρόκειται 30 μ. βάθος 50 μ.
6. ΑΠΟΣΤΑΣΕΙΣ ΑΠΟ ΔΡΟΜΟΥΣ
Ομοιάς Ο.Δ. 54-56-58 (Φ.Κ. 570/Α/ΣΤ-3-98)
Ομοιάς Ο.Δ. 54-56-58 (Φ.Κ. 570/Α/ΣΤ-3-98)
7. ΑΠΟΣΤΑΣΕΙΣ ΑΠΟ ΡΕΥΜΑ Ή ΔΙΑΔΟΣΤΕΥΣΗ
Ομοιάς Ο.Δ. 54-56-58 (Φ.Κ. 570/Α/ΣΤ-3-98)
8. ΜΕΤΡΩΣ ΑΡΕΩΣ
Ομοιάς Ο.Δ. 54-56-58 (Φ.Κ. 570/Α/ΣΤ-3-98)
9. ΜΕΤΡΩΣ ΥΨΟΥΣ
Ομοιάς Ο.Δ. 54-56-58 (Φ.Κ. 570/Α/ΣΤ-3-98)
10. ΜΕΤΡΩΣ ΥΨΟΥΣ
Ομοιάς Ο.Δ. 54-56-58 (Φ.Κ. 570/Α/ΣΤ-3-98)

ΓΙΑ ΤΟΥΡΙΣΤΙΚΗΣ ΕΓΚΑΤΑΣΤΑΣΗΣ

ΚΑΙΝΟΤΟΜΙΑΝ : 4000 μ²
Επιπλέον για κλίση Ε=4000 μ² : 20% (ε=100%) με
Επιπλέον για κλίση Ε=4000 μ² : 20% (ε=100%) με
Επιπλέον για κλίση Ε=4000 μ² : 20% (ε=100%) με
Επιπλέον για κλίση Ε=4000 μ² : 20% (ε=100%) με

Επιπλέον για κλίση Ε=4000 μ² : 20% (ε=100%) με
Επιπλέον για κλίση Ε=4000 μ² : 20% (ε=100%) με
Επιπλέον για κλίση Ε=4000 μ² : 20% (ε=100%) με
Επιπλέον για κλίση Ε=4000 μ² : 20% (ε=100%) με

Επιπλέον για κλίση Ε=4000 μ² : 20% (ε=100%) με
Επιπλέον για κλίση Ε=4000 μ² : 20% (ε=100%) με
Επιπλέον για κλίση Ε=4000 μ² : 20% (ε=100%) με
Επιπλέον για κλίση Ε=4000 μ² : 20% (ε=100%) με

Επιπλέον για κλίση Ε=4000 μ² : 20% (ε=100%) με
Επιπλέον για κλίση Ε=4000 μ² : 20% (ε=100%) με
Επιπλέον για κλίση Ε=4000 μ² : 20% (ε=100%) με
Επιπλέον για κλίση Ε=4000 μ² : 20% (ε=100%) με

Επιπλέον για κλίση Ε=4000 μ² : 20% (ε=100%) με
Επιπλέον για κλίση Ε=4000 μ² : 20% (ε=100%) με
Επιπλέον για κλίση Ε=4000 μ² : 20% (ε=100%) με
Επιπλέον για κλίση Ε=4000 μ² : 20% (ε=100%) με

Επιπλέον για κλίση Ε=4000 μ² : 20% (ε=100%) με
Επιπλέον για κλίση Ε=4000 μ² : 20% (ε=100%) με
Επιπλέον για κλίση Ε=4000 μ² : 20% (ε=100%) με
Επιπλέον για κλίση Ε=4000 μ² : 20% (ε=100%) με

Επιπλέον για κλίση Ε=4000 μ² : 20% (ε=100%) με
Επιπλέον για κλίση Ε=4000 μ² : 20% (ε=100%) με
Επιπλέον για κλίση Ε=4000 μ² : 20% (ε=100%) με
Επιπλέον για κλίση Ε=4000 μ² : 20% (ε=100%) με

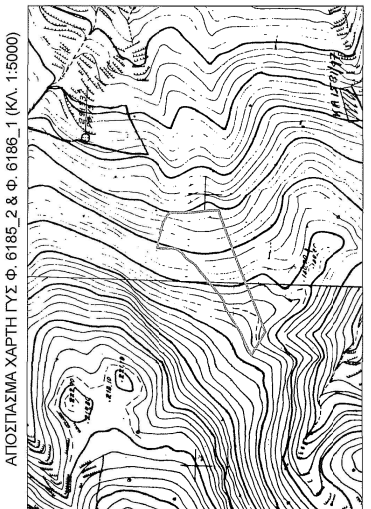

ΔΗΜΗΤΡΗΣ ΚΕΦΑΛΛΗΝΟΣ
ΠΟΛΙΤΙΚΟΣ ΜΗΧΑΝΙΚΟΣ Ε.Μ.Π.

Τελεσίγραφο 42
Πύλη Ζακύνθου

Α/α Σχέδιο: Συνοδός
Αρχιτέκτονας του Οθωνός
Ξένια - Ενδοξια Βασιλειάδη του Θεόδωρου

Κλίμακα: 1/500
Χρόνος μελέτης: Ιούλιος 2015

Θέμα σχεδίου: ΤΟΠΟΓΡΑΦΙΚΟ ΔΙΑΓΡΑΜΜΑ
Δ. Ζακύνθου

Θεώρηση: Υπογραφή-Σφραγίδα:
ΔΗΜΗΤΡΗΣ Π. ΚΕΦΑΛΛΗΝΟΣ
ΔΙΠΛΩΜ. ΠΟΛΙΤΙΚΟΣ ΜΗΧΑΝΙΚΟΣ Ε.Μ.Π.
ΤΡΑΠΕΖΑΣ ΣΤΡΑΤΗΣ ΣΤΑΥΡΑΚΗ
ΛΟΓΟΤΕΧΝΗΣ ΚΑΙ ΠΟΛΙΤΙΚΟΣ ΜΗΧΑΝΙΚΟΣ
ΤΗΛ: 26950 24566 - ΦΑΞ: 26950 24567
e-mail: dimkefallinos@ yahoo.gr