

ΑΠΟΤΥΠΩΣΗ ΕΓΓΡΑΦΗΣ ΑΕΡΟΦΩΤΟΓΡΑΦΙΑΣ ΚΑΙ: 1:5000



ΣΥΝΤΕΤΑΓΜΕΝΕΣ ΚΟΡΥΦΩΝ

α	β	γ	δ	ε	ς	ζ	η	θ	ι	κ	
377455.05	4216193.11	377455.18	4216193.02	377458.22	4216190.96	375589.51	4216205.11	375512.96	4216192.49	375588.19	4216191.16
375545.86	4216194.54	375583.11	4216193.10								



Από απόλ. κλίμακα: 1:5468 της κτηματολογικής μονάδας κωνσταντίνου χατζοπού.

ΣΥΝΤΕΤΑΓΜΕΝΕΣ ΚΟΡΥΦΩΝ ΓΗΠΕΔΟΥ

Κορυφή	X	Y	ΧΜΤ
1	374526.704	4216200.464	53.24
2	374533.852	4216222.208	14.42
3	374536.521	4216222.208	10.97
4	374536.521	4216222.208	10.92
5	374474.181	4216203.518	7.86
6	374440.022	4216191.844	26.74
7	374454.120	4216196.335	20.89
8	374453.335	4216197.872	11.18
9	374453.335	4216197.872	11.44
10	374427.850	4216195.155	10.89
11	374416.873	4216197.374	66.02
12	374387.000	4216194.000	44.32
13	374387.000	4216195.718	18.86
14	374384.112	4216203.024	10.94

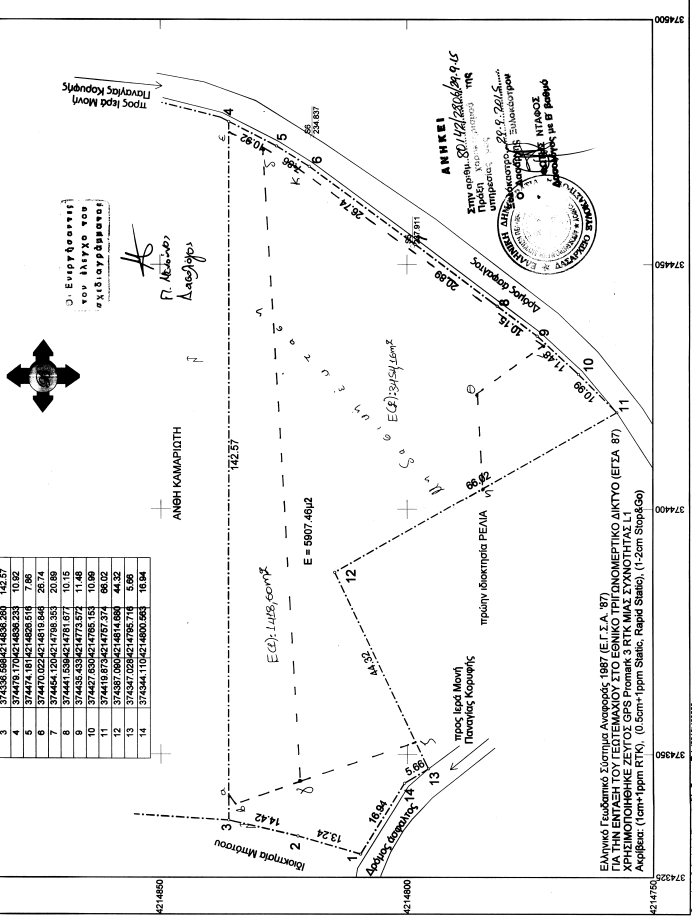

ΔΗΛΩΣΗ 06/12/07 1877 & ΕΓΚΥΚΛΙΟΣ Υ.ΠΕ.ΧΩ.Δ.Ε. 51974/07/12-7-1889
 Το κτίριο, υπό στοιχεία αριθμού 152-4-4-8-48-10-11-12-13-14-1, βρίσκεται
 Εξ ολοκλήρου στην οριογραμμή της κτηματολογικής μονάδας με
 οριοδητήριες περιοχές ΜΑΥΤΙΔΑ επί βόρειο "ΧΩΜΑΤΑ ΛΙΒΑΡΙΚΑ" της επιμελητικής
 επιτροπής του Δ. Δ. Καμαριού του Δήμου Ευκαρπείας Π.Ε. Κορινθίας
 και Ο ΜΗΧΑΝΙΚΟΣ
 ΚΑΙ Ο ΜΗΧΑΝΙΚΟΣ

ΣΙΑΤΚΑΡΑΣ Ι ΠΑΝΤΕΛΗΣ
 Πτυχιούχος Πολιτικός Μηχανικός Τ.Ε.
 Γεωργίου Παννοτοπούλου 5 (Σφαγεία)
 Τ.Η.Α. 2742-0-20770
 Α.Φ.Μ. 0685203882 ΔΟΥ: Κ.Ι.Α.Τ.Ο.

ΔΗΛΩΣΗ ΥΠΟΤΟΠΗΣ ΟΡΙΩΝ
 Η κεντρική υποκατασκευή Κωνσταντίνου Χατζοπού, με βάση του ιδιοκτήτη του κτιρίου
 Κωνσταντίνου Χατζοπού, υπακούει ότι τα όρια τα οποία υποδεικνύει είναι μόνιμα είναι ορθά.
 Η ΔΗΛΩΣΗ

Ιδιοκτήτης:	ΚΩΝΣΤΑΝΤΙΝΟΣ ΧΑΤΖΟΠΟΥ
εργα:	ΑΠΟΤΥΠΩΣΗ ΓΗΠΕΔΟΥ
Βασί:	ΕΚΤΟΣ ΣΥΛΛΟΓΟΥ ΠΑΡΕΛΟΣ ΕΚΤΟΣ ΟΡΙΩΝ ΟΙΚΙΣΜΟΥ ΣΤΗ ΘΕΣΗ "ΧΩΜΑΤΑ ΛΙΒΑΡΙΑ" ΤΗΣ ΚΤΗΜΑΤΟΛΟΓΙΚΗΣ ΠΕΡΙΦΕΡΕΙΑΣ ΤΟΥ Δ.Δ. ΚΑΜΑΡΙΟΥ ΤΟΥ ΔΗΜΟΥ ΕΥΚΑΡΠΕΙΑΣ Π.Ε. ΚΟΡΙΝΘΙΑΣ
Μελέτητής:	ΣΙΑΤΚΑΡΑΣ Ι ΠΑΝΤΕΛΗΣ ΠΟΛΙΤΙΚΟΣ ΜΗΧΑΝΙΚΟΣ Τ.Ε. ΓΕΩΡΓΙΟΥ ΠΑΝΝΟΤΟΠΟΥ 5 (ΣΦΑΓΕΙΑ) ΚΙΑΤΟ ΤΗΛ. 2742-0-20770 κιν. 6974948703 email: pantelefi@gmail.com
Βεβαιωστέον:	ΤΟΠΟΓΡΑΦΙΚΟ ΔΙΑΓΡΑΜΜΑ
Κλίμακας:	1:500
Χρονική μελέτη:	ΑΥΓΟΥΣΤΟΣ 2015
Υπογραφή:	σφραγίδα

ΣΙΑΤΚΑΡΑΣ Ι ΠΑΝΤΕΛΗΣ
 Πτυχιούχος Πολιτικός Μηχανικός Τ.Ε.
 Γεωργίου Παννοτοπούλου 5 (Σφαγεία)
 Τ.Η.Α. 2742-0-20770
 Α.Φ.Μ. 0685203882 ΔΟΥ: Κ.Ι.Α.Τ.Ο.