

305/φ9

**ΕΡΓΟ : ΤΑΚΤΟΠΟΙΗΣΗ ΑΤΘΑΙΡΕΤΟΥ ΜΕ ΤΟ Ν.4178/2013**

**ΘΕΣΗ : ΑΤΡΟΚΤΗΜΑ ΚΑΤΩ ΑΠΟΣΤΟΛΟΥ - ΑΡ. ΑΠΡ/ΧΙΟΝ 12748/12747/688φ**  
**ΤΗΣ ΠΟΛΗΣ ΚΟΝΙΝΑΣ ΤΡΑΠΕΖΑΣΤΡΟΥ, ΤΗΣ ΔΗΜ/ΚΗΣ ΕΠΙΧΕΙΡΗΣ ΤΟΥ Δ. ΠΕΡΟΛΙΜΝΗΣ,**  
**ΤΗΣ ΠΕΡΙΦ/ΚΗΣ ΕΠΙΧΕΙΡΗΣ ΚΑΙ ΤΗΣ ΠΕΡΙΦΕΡΕΙΑΣ ΚΕΝΤΡΙΚΗΣ ΜΑΚΕΔΟΝΙΑΣ**

**ΕΡΓΟΛΟΓΗΣ : ΚΥΡΙΑΚΟΣ ΧΑΡΑΛΑΜΠΙΔΗΣ**

**ΜΕΛΕΤΗΤΗΣ : ΓΕΩΡΓΙΑΔΟΥ ΕΛΙΣΣΑΒΕΤ** ΠΟΛΙΤΙΚΟΣ ΜΗΧΑΝΙΚΟΣ

**ΘΕΜΑ ΣΧΕΔΙΟΥ :**  
**ΤΟΠΟΓΡΑΦΙΚΟ ΔΙΑΓΡΑΜΜΑ**

**ΑΡΙΘΜΟΣ ΣΧΕΔΙΟΥ :**  
**Τ1**  
**Κ Λ Ι Μ Α Κ Α**  
**1:500**  
**ΑΡΙΘΜΟΣ ΜΕΛΕΤΗΣ**

**ΗΜΕΡΟΜΗΝΙΑ : ΙΟΥΛΙΟΣ 2014**

**ΤΠΟΤΡΑΦΗ :**  
**ΓΕΩΡΓΙΑΔΟΥ Χ- ΕΛΙΣΣΑΒΕΤ**  
**Δ.Π.Ε. 4569 ΠΕΡΙΣΤΕΡΕΩΣ ΜΗΧΑΝΙΚΟΣ Τ.Ε.**  
**ΠΡΟΣΤΑΣΕΩΣ ΚΑΙ ΑΣΦΑΛΕΙΑΣ ΚΑΤΑΣΤΑΣΕΩΣ**  
**Α.Φ.Μ. 076589771- Δ.Ο.Υ. ΚΙΛΙΚΙΣ**

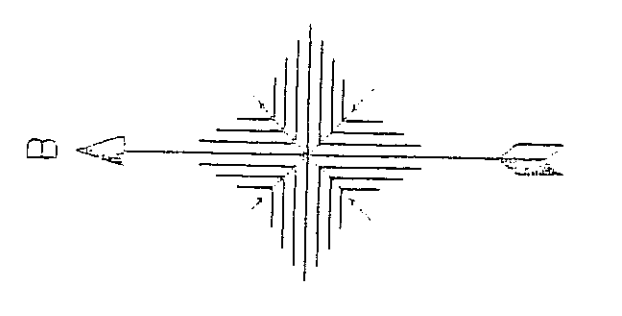
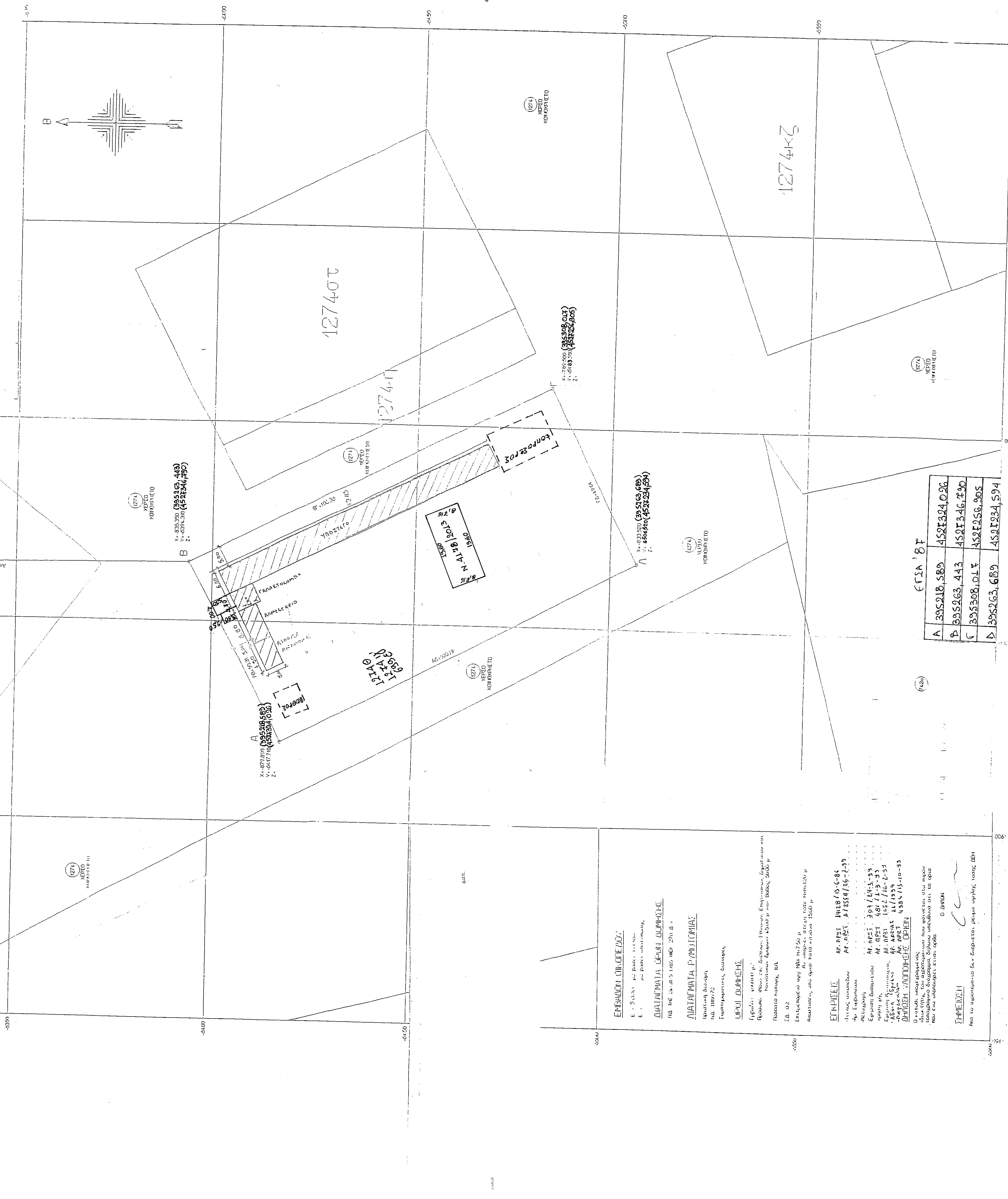
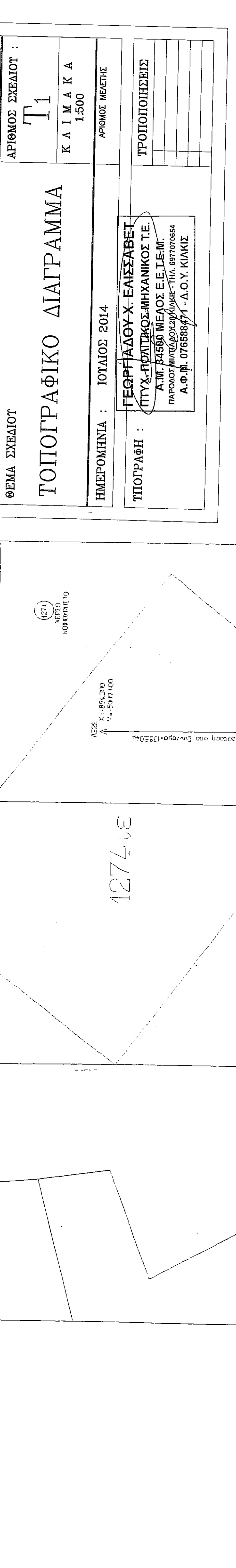
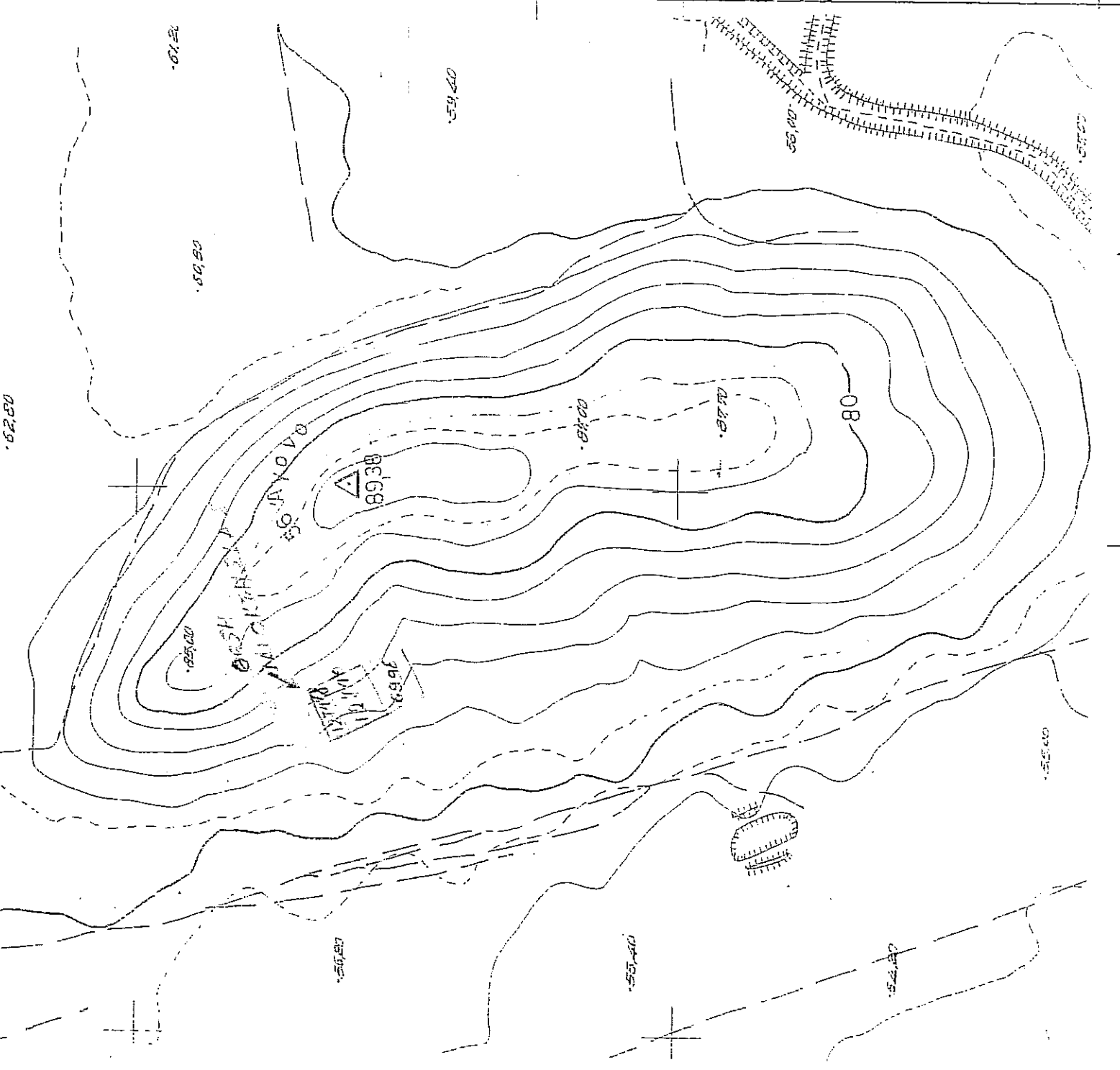

Α	395218,589	4521324,026
Β	395263,443	4521346,490
Γ	395308,013	4521368,905
Δ	395263,689	4521394,594

**ΕΜΒΛΟΤΙ ΟΜΟΛΟΓΕΙ:**  
 Ε : ΣΥΝΤ. 22 ΠΑΝ. Τ.Τ.Θ.  
 Ε : ΣΥΝΤ. 22 ΠΑΝ. Τ.Τ.Θ.  
**ΔΙΑΤΑΓΜΑΤΑ ΟΜΟΛΟΓΕΙ:**  
 Π.Θ. ΠΕ. 24-21-5 1605 ΝΕΡ. 276 Π. 1

**ΑΝΑΤΑΓΜΑΤΑ Π.ΑΝ.Π.Ο.Π.Ο.Π.Α.Σ.**  
 Π.Θ. 1897/72  
 ΣΥΜΠΛΗΡΩΜΑΤΙΚΑ ΣΥΝΤΑΞ.

**ΟΡΘΟΙ ΔΙΑΜΕΤΡΕΙΣ:**  
 ΟΡΘΟΜΕΤΡΟΝ ΕΠΙΣΤΗΜΗΣ  
 Αρ. Π.Π.Ε. 14888/06-6-84  
 Αρ. Π.Π.Ε. 21/8558/16-7-93  
 Αρ. Π.Π.Ε. 201/14-3-95  
 Αρ. Π.Π.Ε. 481/1-3-95  
 Αρ. Π.Π.Ε. 1652/16-2-95  
 Αρ. Π.Π.Ε. 11/1999  
**ΔΙΑΤΑΓΜΑΤΑ Π.ΑΝ.Π.Ο.Π.Ο.Π.Α.Σ.**  
 Π.Θ. 1897/72  
 ΣΥΜΠΛΗΡΩΜΑΤΙΚΑ ΣΥΝΤΑΞ.

**ΕΠΙΜΕΤΡΗ:**  
 Αρ. Π.Π.Ε. 14888/06-6-84  
 Αρ. Π.Π.Ε. 21/8558/16-7-93  
 Αρ. Π.Π.Ε. 201/14-3-95  
 Αρ. Π.Π.Ε. 481/1-3-95  
 Αρ. Π.Π.Ε. 1652/16-2-95  
 Αρ. Π.Π.Ε. 11/1999  
**ΔΙΑΤΑΓΜΑΤΑ Π.ΑΝ.Π.Ο.Π.Ο.Π.Α.Σ.**  
 Π.Θ. 1897/72  
 ΣΥΜΠΛΗΡΩΜΑΤΙΚΑ ΣΥΝΤΑΞ.

**ΕΠΙΜΕΤΡΗ:**  
 Αρ. Π.Π.Ε. 14888/06-6-84  
 Αρ. Π.Π.Ε. 21/8558/16-7-93  
 Αρ. Π.Π.Ε. 201/14-3-95  
 Αρ. Π.Π.Ε. 481/1-3-95  
 Αρ. Π.Π.Ε. 1652/16-2-95  
 Αρ. Π.Π.Ε. 11/1999  
**ΔΙΑΤΑΓΜΑΤΑ Π.ΑΝ.Π.Ο.Π.Ο.Π.Α.Σ.**  
 Π.Θ. 1897/72  
 ΣΥΜΠΛΗΡΩΜΑΤΙΚΑ ΣΥΝΤΑΞ.