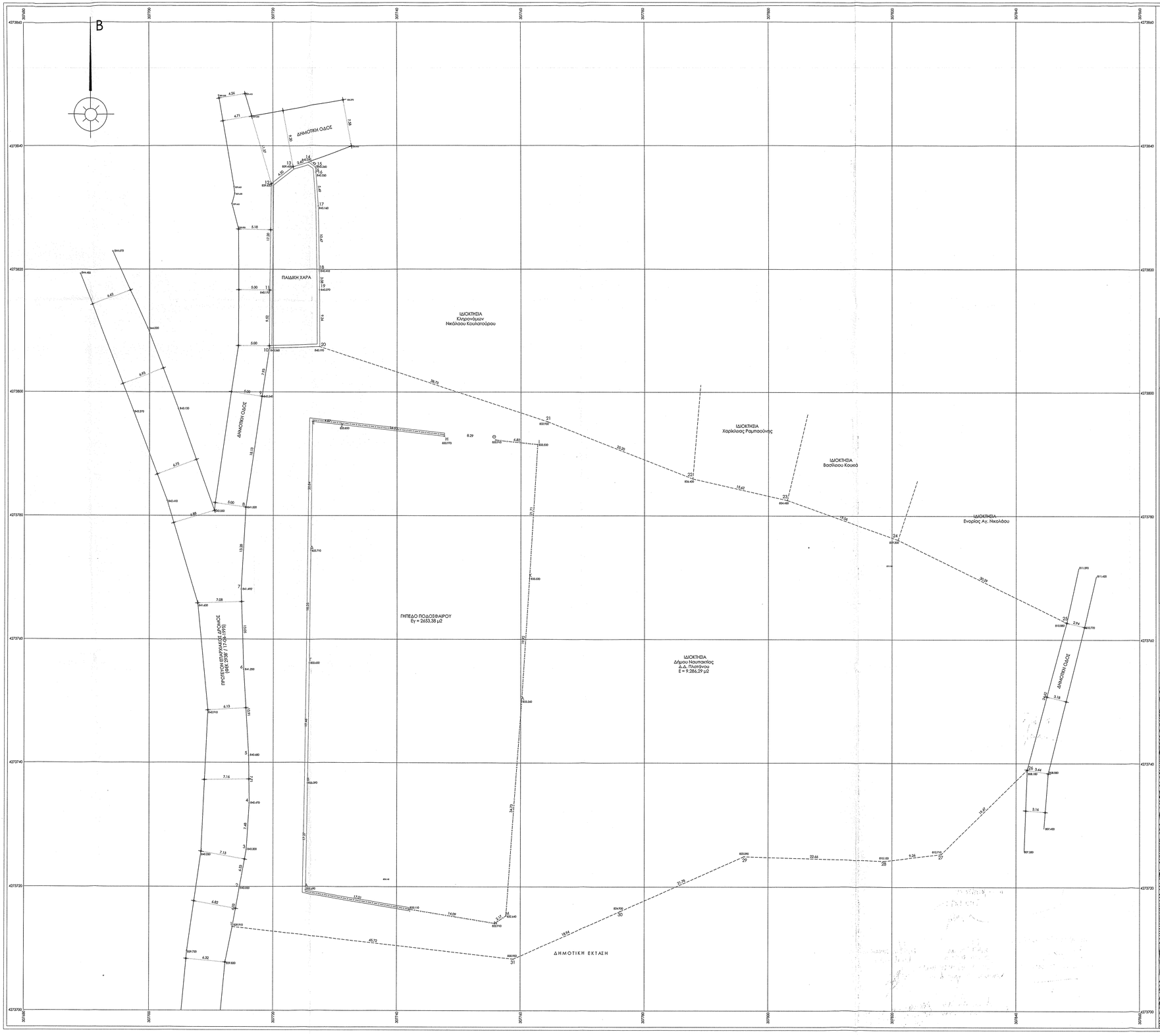

ΠΕΡΙΓΡΑΦΗ			
ΙΔΙΟΚΤΗΣΙΑΣ ΔΗΜΟΥ ΝΑΥΠΑΚΤΙΑΣ Δ.Δ. ΠΛΑΤΑΝΟΥ			
ΣΗΜΕΙΟ	X	Y	ΜΗΚΟΣ
1	307713.69	4273713.53	
2	307714.82	4273719.76	6.33
3	307715.95	4273725.99	6.33
4	307716.40	4273733.46	7.48
5	307716.30	4273741.17	7.71
6	307715.49	4273755.06	13.91
7	307715.09	4273768.10	13.05
8	307715.85	4273781.36	13.28
9	307718.45	4273799.30	18.13
10	307719.62	4273807.14	7.93
11	307719.68	4273816.66	9.52
12	307719.97	4273833.86	17.20
13	307723.51	4273836.64	4.50
14	307726.02	4273837.32	2.60
15	307727.18	4273836.48	1.43
16	307727.25	4273835.73	0.75
17	307727.62	4273830.25	5.49
18	307727.78	4273819.78	10.47
19	307727.82	4273816.70	3.08
20	307727.84	4273807.36	9.34
21	307764.61	4273795.21	38.73
22	307788.06	4273785.99	25.20
23	307803.29	4273782.51	15.62
24	307821.24	4273776.11	19.06
25	307848.42	4273762.74	30.29
26	307842.05	4273738.96	24.62
27	307828.16	4273725.31	19.47
28	307818.97	4273724.17	9.26
29	307796.32	4273724.91	22.66
30	307776.41	4273716.07	21.78
31	307759.12	4273708.35	18.94
1	307713.69	4273713.53	45.72
Ε=1/2 Σ(Χι + Χι+1)(Ψι - Ψι+1)			
Ε = 9286.29 μ2			

ΠΕΡΙΓΡΑΦΗ			
ΓΗΠΕΔΟΥ ΠΟΔΟΣΦΑΙΡΟΥ			
ΣΗΜΕΙΟ	X	Y	ΜΗΚΟΣ
Α	307725.51	4273719.43	
Β	307725.82	4273736.70	17.27
Γ	307726.09	4273756.16	19.46
Δ	307726.35	4273774.41	18.25
Ε	307726.65	4273795.25	20.84
Ζ	307731.49	4273794.71	4.87
Η	307747.92	4273792.88	16.53
Θ	307756.19	4273792.25	8.29
Ι	307762.97	4273791.53	6.82
Κ	307761.66	4273769.86	21.71
Λ	307760.40	4273749.98	19.92
Μ	307757.94	4273715.34	34.73
Ν	307756.15	4273714.11	2.17
Ξ	307742.25	4273716.38	14.09
Α	307725.51	4273719.43	17.01
Ε=1/2 Σ(Χι + Χι+1)(Ψι - Ψι+1)			
Ε = 2653.38 μ2			

ΑΠΟΣΠΑΣΜΑ ΦΥΛΛΟΥ ΧΑΡΤΗ Γ.Υ.Σ. 5295-2 (1:5000)

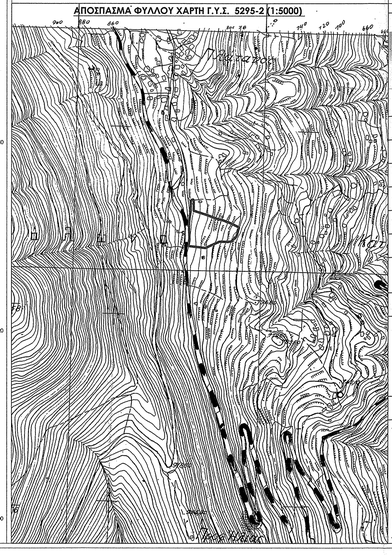

ΥΠΟΜΝΗΜΑ

ΔΙΟΚΤΗΣΙΑΚΟ ΚΑΘΕΣΤΩΣ ΓΗΠΕΔΟΥ :
Σύμφωνα με τις υπ' αρ. 4729 / 11 - 05 - 1982 & 4730 / 11 - 05 - 1982 συμβολαιογραφικές πράξεις "Δωρεά εν ζωή ακινήτου" του συμβολαιογράφου Πρασσάρου Δημητρίου Ν. Παναγιωτόπουλου, το γήπεδο που περιγράφεται στο παρόν τοπογραφικό διάγραμμα ανήκει στο Δ.Δ. Πλατάνου του Δ. Ναυπακτίας.

ΔΕΝ ΕΧΕΙ ΓΙΝΕΙ ΕΛΕΓΧΟΣ ΤΙΤΛΩΝ ΙΔΙΟΚΤΗΣΙΑΣ

ΘΕΣΗ & ΠΕΡΙΓΡΑΦΗ ΙΔΙΟΚΤΗΣΙΑΣ :
Το γήπεδο που περιγράφεται στο παρόν τοπογραφικό διάγραμμα από τα στοιχεία **(1,2,3,4,5,....29,30,31,1)** βρίσκεται στην εδική θέση "ΣΤΟΥΡΛΕΣ" του Δ.Δ. Πλατάνου, του Δ. Ναυπακτίας.

Παρατηρήσεις
1. Η αποτύπωση έγινε με G.P.S. 19 G.N.S.S. Διπλής Συχνότητας και χρησιμοποιήθηκε εξαρτημένο δίκτυο συντεταγμένων για την ορθογνιογραφία ΕΤΑ 87.
2. Η επεξεργασία των μετρήσεων και η σχεδίαση έγιναν με τη βοήθεια ηλεκτρονικού υπολογιστή και αυτόματου σχεδιογράφου (PLOTTER)
3. Ο υπολογισμός του εμβαδού έγινε με τον αναλυτικό τύπο του Gauss.
4. Τα σχέδια είναι ανοχής σύμφωνα με τα όρια που υποδείχτηκαν και υλοποιήθηκαν από τον ιδιοκτήτη

Η ΔΗΛΩΣΗ Π.Δ. 8-7-93 άρθρο 5 παρ.7 (ΦΕΚ795Δ/ 13-7-93)
Ο κάτωθι υπογεγραμμένος Κωνσταντίνος Μπακατσιάς του Θεόδωρου πρόεδρος της τοπικής κοινότητας του Δ.Δ. Διαμερίσματος Πλατάνου του Δ. Ναυπακτίας

ΔΗΛΩΝΩ ΥΠΕΥΘΥΝΩΣ

ότι ευθύνομαι για την ακρίβεια των δηλουμένων ορίων του γηπέδου, ως αυτά αποτυπώνονται στο παρόν τοπογραφικό διάγραμμα.

Ναύπακτος Απρίλιος 2015
Η Δηλούσα
Κωνσταντίνος Θ. Μπακατσιάς

Όροι Δόμησης
Σύμφωνα με το Π.Δ. της 24/31-5-1985 (ΦΕΚ 270 Δ')
Αυτόματα (κατά κανόνα):
α) Ελάχιστο εμβαδόν γηπέδου 4.000 τετραγωνικά μέτρα και πρόσωπο σε κοινόχρηστο δρόμο εκατόντρία (25) μέτρα.
β) Για γήπεδα που έχουν πρόσωπο σε Διεθνές, Εθνικές Επαρχιακές, Δημοτικές και Κοινοτικές οδούς ως και σε εγκαταλελειμένα τμήματά τους και σε σιδηροδρομικές γραμμές απαιτούνται: Ελάχιστο πρόσωπο 45 έλαχιστο βάθος 50 έλαχιστο εμβαδόν 4000 μ2.
Δρόμοι (κατά παρέκκλιση):
Ελάχιστο εμβαδόν γηπέδου 4.000 τετραγωνικά μέτρα και να υφίστανται ως αυτούσια πριν το 2003. Η απαίτηση του προσόντου ισχύει για κατατμήσεις γειτνιαζόντων οι οποίες έχουν γίνει μετά το 2003. Σύμφωνα με τις Αποφάσεις του ΣτΕ-551/08 και ΣτΕ-3504/10 τίθεται ζήτημα απαίτησης προσόντου και για τις πριν του 2003 κατατμήσεις, το θέμα έχει παραπεμφθεί για συζήτηση στην ολομέλεια του ΣτΕ.
α) Τα κείμενα εντός της ζώνης των πόλεων, κωμών, και οικισμών, τα οποία είχαν κατά την 24-4-77 ημέρα δημοσίευσης του από Π.Δ/5-4-77 (ΦΕΚ-133 Δ') έλαχιστο εμβαδόν 2000 μ2. β) Τα γήπεδα που έχουν πρόσωπο σε Διεθνές Εθνικές, Επαρχιακές, Δημοτικές και Κοινοτικές οδούς, καθώς και σε εγκαταλελειμένα τμήματα αυτών και σε σιδηροδρομικές γραμμές και εφόσον έχουν:
βα) Τα γήπεδα που υφίστανται κατά την 12-11-62 ημέρα δημοσίευσης του από Βα/24-10-62 (ΦΕΚ-142/Δ'). Ελάχιστο πρόσωπο δέκα (10) μέτρα. Ελάχιστο βάθος δέκα πέντε (15) μέτρα.Ελάχιστο εμβαδόν επτακόσια πενήντα (750) μ2. ββ) Τα γήπεδα που υφίστανται κατά τη 12-9-64 ημέρα δημοσίευσης του από Βα/21-7-64 (ΦΕΚ-141/Δ). Ελάχιστο πρόσωπο: είκοσι (20) μέτρα. Ελάχιστο βάθος τριάντα πέντε (35) μέτρα. Ελάχιστο εμβαδόν χίλια διακόσια (1200) μ2. γγ) Τα γήπεδα που υφίστανται κατά τη 17-10-78 ημέρα δημοσίευσης του από ΠΔ/6-10-78 (ΦΕΚ-638/Δ). Ελάχιστο πρόσωπο: είκοσι πέντε (25) μέτρα. Ελάχιστο βάθος: σαράντα (40) μέτρα.Ελάχιστο εμβαδόν δύο χιλιάδες (2000) μ2.δδ) Τα γήπεδα που δημοσιεύθηκαν από τη 17-10-78 ημέρα δημοσίευσης του από ΠΔ/6-10-78 (ΦΕΚ-638/Δ) μέχρι την ημέρα δημοσίευσης του παρόντος ΠΔ/τος έχουν ελάχιστο εμβαδόν 4000 μ2.

ΔΗΛΩΣΗ ΜΕΛΕΤΗΤΗ ΜΗΧΑΝΙΚΟΥ του Ν.651 / 77
Το γήπεδο που περιγράφεται στο παρόν τοπογραφικό διάγραμμα από τα στοιχεία **(1,2,3,4,5,....29,30,31,1)** έχει εμβαδό **Ε = 9286.29 μ2**, βρίσκεται στην εδική θέση "ΣΤΟΥΡΛΕΣ" του Δ.Δ. Πλατάνου, του Δ. Ναυπακτίας, είναι απόξω σχεδίου πόλεως και οικισμού, και είναι άρτιο και οικοδομήσιμο σύμφωνα με τις διατάξεις του Ν.651/77 και την ισχύουσα νομοθεσία. Δεν διέρχεται του οικοπέδου ρέμα ή γραμμή υψηλής τάσης.

ΠΑΠΑ. ΠΟΛΙΤΙΚΟΣ Δ. ΜΗΧΑΝΙΚΟΣ
Α.Μ. ΤΕΕ 114976
Ναύπακτος 2260 ΤΖΑΒΕΛΑ 61 - ΝΑΥΠΑΚΤΟΣ
ΤΗΛ.: 2634025282 - ΚΙΝ.: 6941589289
Α.Φ.Μ 065290520 - Δ.Ο.Υ ΜΕΣΟΛΟΓΓΙΟΥ

Οδυσσέας Φ. Παΐσιος Διπλ. Πολιτικός Μηχανικός
Τζαβέλλα 61, Ναύπακτος
email. opaisios@gmail.com
τηλ. 2634025282
fax. 2634025686
κιν. 6941589289

ΙΔΙΟΚΤΗΤΗΣ	ΔΗΜΟΣ ΝΑΥΠΑΚΤΙΑΣ
ΕΡΓΟΔΟΤΗΣ	ΔΗΜΟΣ ΝΑΥΠΑΚΤΙΑΣ
ΈΡΓΟ	Τοπογραφική αποτύπωση του γηπέδου ποδοσφαίρου της Τ.Κ. Πλατάνου του Δ. Ναυπακτίας
ΘΕΣΗ	ΕΙΔΙΚΗ ΘΕΣΗ "ΣΤΟΥΡΛΕΣ", Δ.Δ. ΠΛΑΤΑΝΟΥ, Δ. Ναυπακτίας

ΠΛΗΡΟΦΟΡΙΕΣ ΣΧΕΔΙΟΥ

ΠΕΡΙΟΔΟΣ ΜΕΛΕΤΗΣ	ΚΩΔΙΚΟΣ	ΘΕΜΑ	ΚΛΙΜΑΚΑ
ΑΠΡΙΛΙΟΣ 2015	**Τ 1.0**	ΤΟΠΟΓΡΑΦΙΚΟ ΔΙΑΓΡΑΜΜΑ	**1 : 200**

ΜΕΛΕΤΗΤΗΣ ΜΗΧΑΝΙΚΟΣ

α) Οδυσσέας Φ. Παΐσιος, Διπλωματούχος Πολιτικός Μηχανικός
κατ. ανήκει στην αρχή ΤΕΕ 105953/3668/1-10-11
τρόπος χαρακτηρισμού Κανονισμός Τ.Ε.Ε. (Τ.Ε.Ε. 801)
Γεώργιος Ράπτης
Πολιτικός Μηχανικός

ΟΔΥΣΣΕΑΣ Φ. ΠΑΪΣΙΟΣ
ΔΙΠΛ. ΠΟΛΙΤΙΚΟΣ ΜΗΧΑΝΙΚΟΣ
Α.Μ. ΤΕΕ 114976
ΤΖΑΒΕΛΑ 61 - ΝΑΥΠΑΚΤΟΣ
ΤΗΛ.: 2634025282 - ΚΙΝ.: 6941589289
Α.Φ.Μ 065290520 - Δ.Ο.Υ ΜΕΣΟΛΟΓΓΙΟΥ

ΕΓΚΡΙΘΗΚΕ ΚΑΤΑ ΤΗΝ ΔΙΑΔΙΚΑΣΙΑ ΤΟΥ ΑΡΘΡΟΥ 24 ΤΟΥ Ν.4495/2017
ΝΑΥΠΑΚΤΟΣ 11/8/2015
Η ΑΡΜΟΔΙΑ ΥΠΗΡΕΣΙΑ ΔΟΜΗΣΗΣ

ΝΙΚΟΛΑΟΣ ΒΕΛΩΡΑΣ
ΠΟΛΙΤΙΚΟΣ ΜΗΧΑΝΙΚΟΣ Τ.Ε.