

| ΕΜΒΑΔΟΜΕΤΡΗΣΗ ΓΗΠΕΔΟΥ | | | |
|---|-----------|------------|-------|
| Με τη βοήθεια των ορθογωνικών συντεταγμένων των κορυφών του | | | |
| ΣΗΜΕΙΟ | X | Y | ΜΗΚΟΣ |
| A | 391037.20 | 4192875.33 | |
| B | 391014.54 | 4192899.36 | 33.03 |
| Γ | 391028.84 | 4192914.73 | 20.99 |
| Δ | 391039.57 | 4192927.44 | 16.63 |
| E | 391057.05 | 4192948.41 | 27.30 |
| Z | 391076.87 | 4192971.93 | 30.76 |
| H | 391091.39 | 4192958.97 | 19.46 |
| Θ | 391101.31 | 4192966.61 | 12.52 |
| I | 391112.08 | 4192981.45 | 18.34 |
| K | 391119.39 | 4192995.80 | 16.10 |
| Λ | 391131.01 | 4193015.63 | 22.99 |
| M | 391143.78 | 4193037.93 | 25.69 |
| N | 391154.74 | 4193059.21 | 23.94 |
| Ξ | 391158.25 | 4193067.34 | 8.85 |
| O | 391133.82 | 4193085.24 | 30.28 |
| Π | 391139.97 | 4193093.36 | 10.19 |
| P | 391150.12 | 4193110.96 | 20.31 |
| Σ | 391152.98 | 4193113.31 | 3.71 |
| T | 391159.20 | 4193111.08 | 6.61 |
| Υ | 391184.92 | 4193090.51 | 32.93 |
| Φ | 391202.68 | 4193076.60 | 22.56 |
| Χ | 391200.67 | 4193053.07 | 23.61 |
| Ψ | 391197.73 | 4193031.77 | 21.50 |
| Ω | 391194.18 | 4193009.79 | 22.26 |
| A1 | 391191.53 | 4192991.01 | 18.96 |
| B1 | 391191.12 | 4192983.76 | 7.26 |
| Γ1 | 391189.66 | 4192974.78 | 9.10 |
| Δ1 | 391189.49 | 4192973.73 | 1.06 |
| E1 | 391174.72 | 4192963.33 | 18.06 |
| Z1 | 391145.40 | 4192941.99 | 36.27 |
| H1 | 391117.87 | 4192923.22 | 33.32 |
| Θ1 | 391089.14 | 4192905.89 | 33.55 |
| I1 | 391087.46 | 4192904.88 | 1.96 |
| K1 | 391063.28 | 4192890.22 | 28.28 |
| Λ1 | 391045.53 | 4192878.91 | 21.05 |
| A | 391037.20 | 4192875.33 | 9.06 |

$$E = 1/2 \sum (X_i + X_{i+1})(Y_i - Y_{i+1})$$

E = 14830.67 μ2

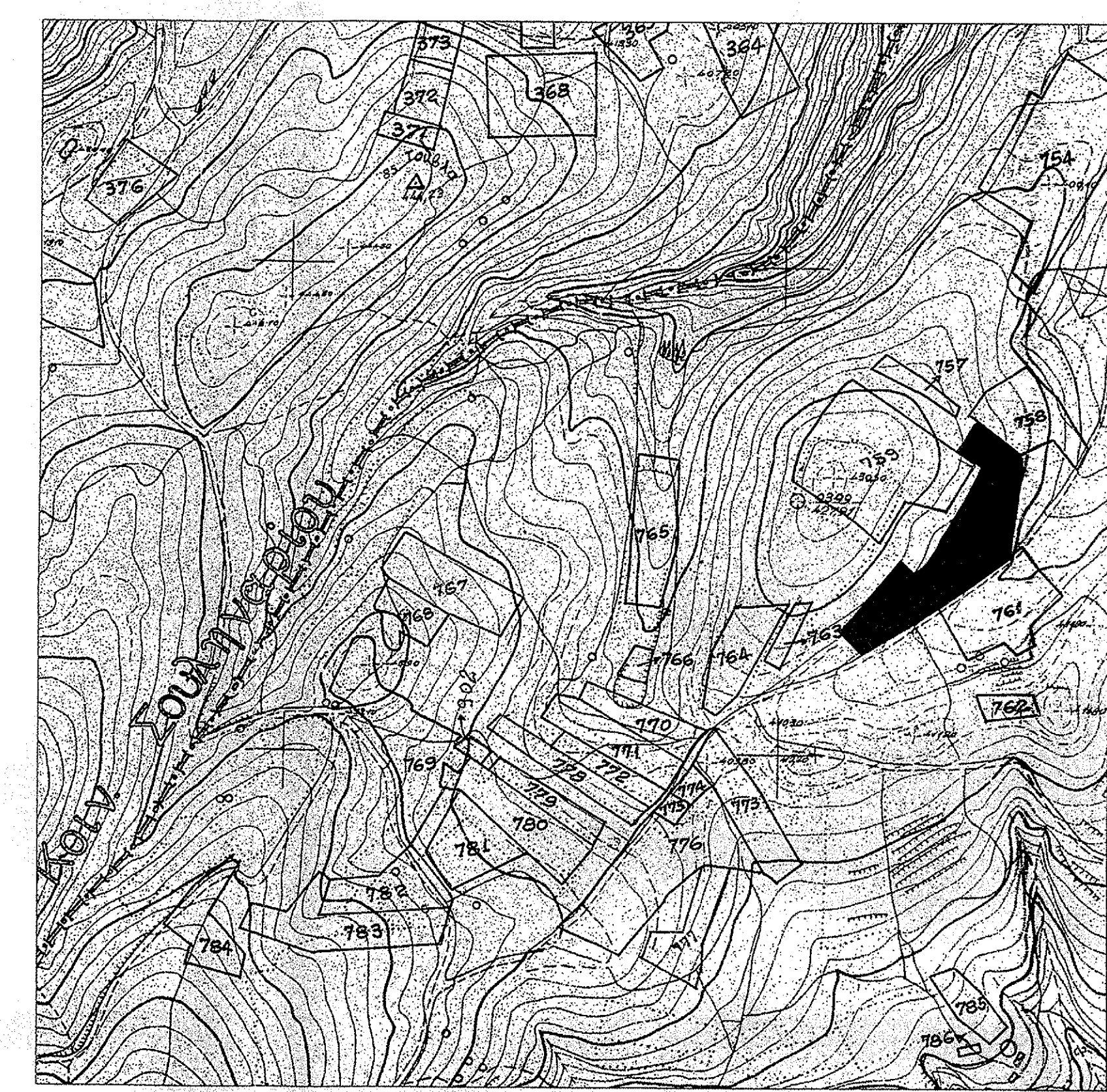
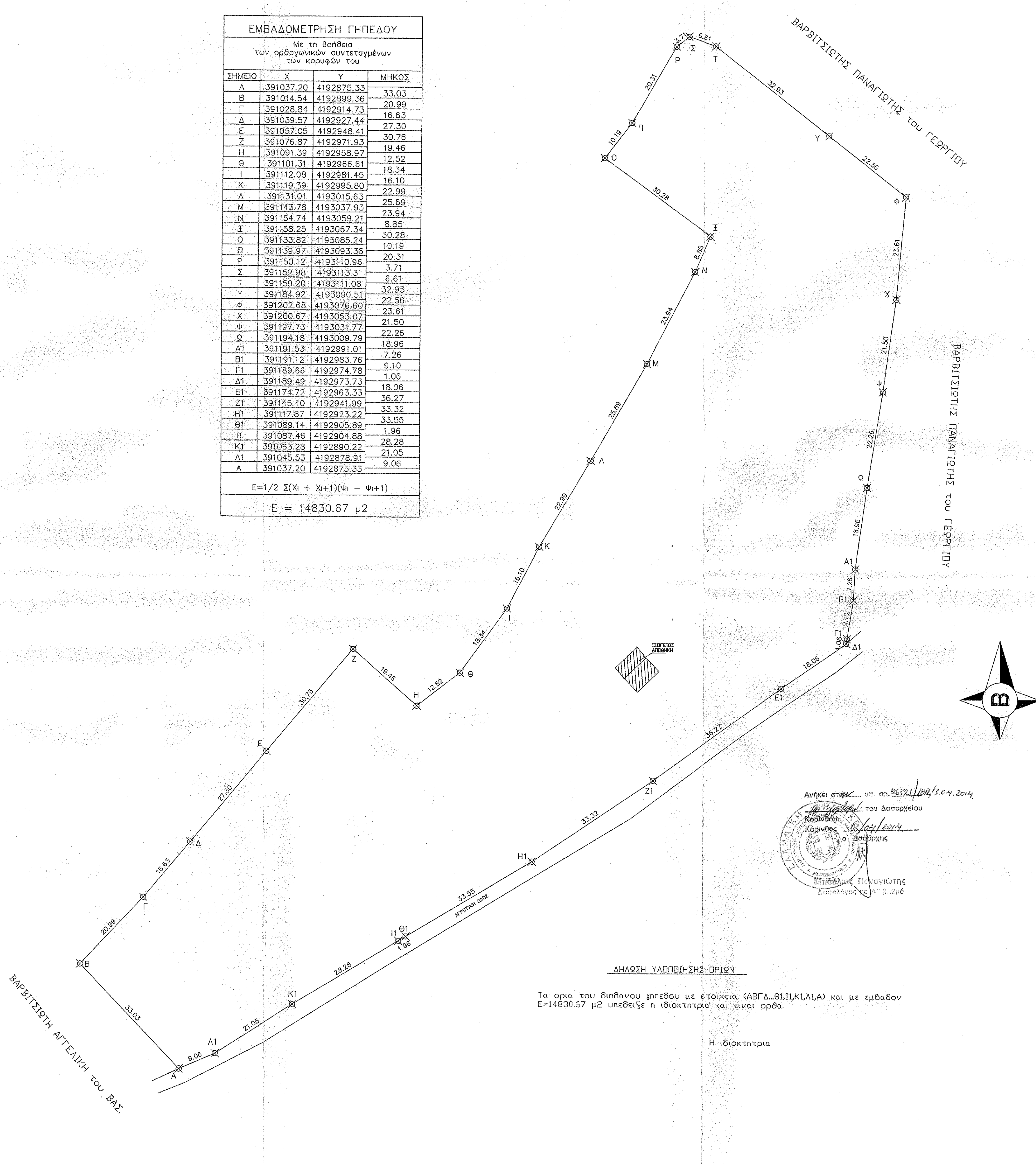

Ανήκει στην υπ. αρ. 26321/192/3.04.2014 του Δασαρχείου Κορινθίας
 Κορινθίας 04/2014
 Δασαρχής
 Μπελλας Παναγιώτης
 Δασολόγος με Α' β.β.β.β

ΔΗΛΩΣΗ ΥΠΟΠΟΙΗΣΗΣ ΟΡΙΩΝ
 Τα ορια του διηλανου γηπεδου με στοιχεία (ΑΒΓΔ...Θ1,Ι1,Κ1,Λ1,Α) και με εμβαδον E=14830.67 μ2 υπεδείξε η ιδιοκτητρια και είναι ορθα.

Η ιδιοκτητρια

| | | | |
|--|---|---------------------|-----------------------|
| Εργοδότης | ΠΕΤΡΟΠΟΥΛΟΥ ΒΑΣΙΛΙΚΗ | | |
| Έργο | | | |
| Διαδίκτυο | θεση "ΠΑΛΙΑΜΠΕΛΑ" - Τοπ. Κοιν. ΖΕΥΓΟΛΑΤΙΟΥ Δημ. Ενοτ. ΒΟΧΑΣ - Δήμος ΒΕΛΟΥ - ΒΟΧΑΣ | | |
| Μελετητές | ΓΙΩΡΓΟΣ ΓΑΛΑΝΗΣ Πολ. Μηχανικός Τ.Ε. | | |
| Φάση μελέτης | I: Προμελέτη | II: Οριστική μελέτη | III: Μελέτη εφαρμογής |
| | A: Αρχιτεκτονικά | Σ: Στατικά | Η: Η-Μηχ/γικά |
| Θέμα | ΤΟΠΟΓΡΑΦΙΚΟ ΔΙΑΓΡΑΜΜΑ | | Κλίμακα: 1:500 |
| Αριθ. Σχεδ. | | | |
| Σφραγίδα | Υπογραφή | Ημερομηνία ΝΟΕ.2011 | |
| ΓΙΩΡΓΟΣ Χ. ΓΑΛΑΝΗΣ ΠΟΛΙΤΙΚΟΣ ΜΗΧΑΝΙΚΟΣ Ε.Ε.Τ.Μ. - Α.Μ. ΑΡΧΙΤΕΚΤΟΝΙΚΩΝ -Φ.Μ.Ε.Κ. - ΔΟΥ ΚΟΡΙΝΘΙΩΝ | | | |
| α' Αναθεώρηση | | | |
| β' Αναθεώρηση | | | |
| γ' Αναθεώρηση | | | |