

### Υ Π Ο Μ Ν Η Μ Α

-Το αγρόκτημα που περιγράφεται με τα στοιχεία [1-2-3-4-...-18-19-20-1] βρίσκεται στη θέση "ΑΡΑΙΝΙΑ" της κτηματ. περιφέρειας Δ.Δ. Ασώματου του Δήμου Φοινίκια Ρεθύμνης και είναι ιδιοκτησίας του κ.:

ΒΑΣΙΛΗ ΕΥΑΓΓΕΛΙΔΗ

1. Ε Μ Β Α Δ Ο Μ Ε Τ Ρ Η Σ Η

Η εμβαδωμέτρηση έγινε αναλυτικά από τις συντεταγμένες του παρακάτω πίνακα και τη σχέση Ε=1/2 Σ Χi (Yi-1-Yi+1)

ΕΜΒΑΔΟΝ ΟΙΚΟΠΕΔΟΥ ..... 1.379,18 Μ²

ΣΗΜΕΙΟ	X	Ψ	ΜΗΚΟΣ	ΣΗΜΕΙΟ	X	Ψ	ΜΗΚΟΣ
1	539932.620	3894090.872	9,05	11	539911.781	3894109.875	16,68
2	539931.008	3894081.974	7,88	12	539913.649	3894126.436	6,82
3	539928.630	3894074.458	15,83	13	539920.036	3894124.026	1,64
4	539923.112	3894058.305	8,89	14	539921.601	3894123.553	4,00
5	539914.498	3894058.486	6,87	15	539925.603	3894123.427	8,58
6	539907.288	3894055.881	22,94	16	539933.840	3894121.027	3,87
7	539910.282	3894078.717	7,53	17	539937.676	3894120.509	5,67
8	539910.480	3894086.249	9,40	18	539937.058	3894114.872	6,92
9	539910.757	3894095.643	6,69	19	539935.612	3894108.106	9,15
10	539911.254	3894102.309	7,58	20	539933.840	3894099.126	8,35
				1	539932.620	3894090.872	

2. Ο Ρ Ο Ι Δ Ο Μ Η Σ Η Σ

Π.Δ. 24/5/85 / ΦΕΚ 270Δ ΤΗΣ 31/5/85

-Αρτότητα : 4.000 Μ²

-Κάλυψη : 10%

-Συντ. δόμησης : 0,2

-Μέγιστο ύψος : 7,50 Μ

-Απόσταση κτηρίου από τα όρια του αγροκτήματος : 15,00 μ.

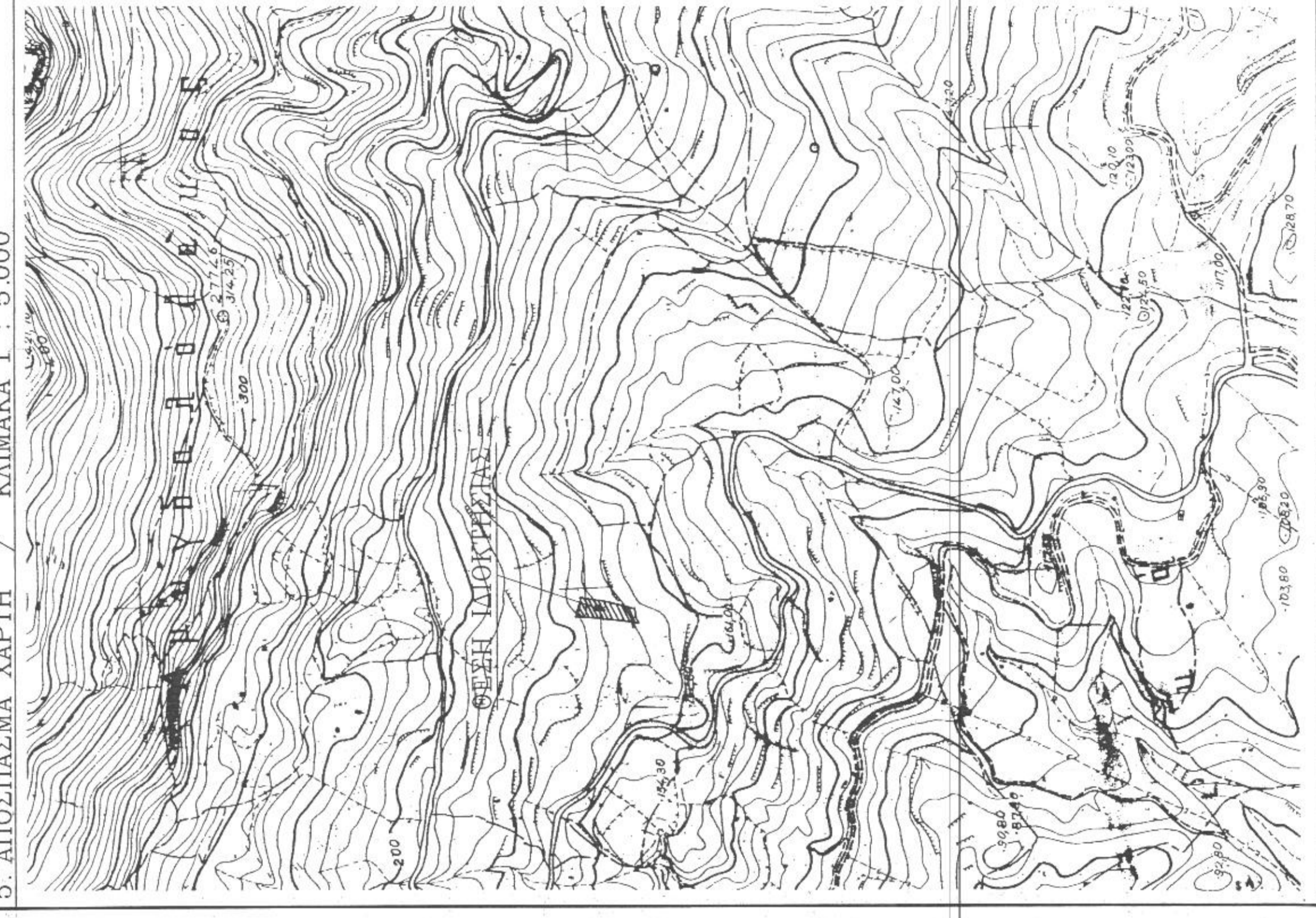

3. Δ Η Λ Ω Σ Ε Ι Σ

-Τα όρια του αγροκτήματος υποδείχθηκαν από τον ιδιοκτήτη.

-Το παρόν τοπογραφικό διάγραμμα συντάχθηκε σύμφωνα με το άρθρο 5 του Ν651 / 77.

-Οι συντεταγμένες του διαγράμματος αναφέρονται σε κρατικό σύστημα συντεταγμένων (ΕΓΣΑ 87).

-Από το ακίνητο δεν διέρχεται δικτυο υψηλής τάσης της Δ.Ε.Η.

4. Δ Η Λ Ω Σ Η Τ Λ Ο Π Ο Ι Η Σ Η Σ Ο Ρ Ι Ω Ν

-Ο υπογραφόμενος Ευαγγελίδης Βασίλειος Ιδιοκτήτης του ακινήτου που περιγράφεται στο διάγραμμα αυτό με τα στοιχεία [1-2-3-4-...-18-19-20-1] επιθυμεί για την ακρίβεια των δηλωμένων ορίων του οικοπέδου μου κατά θέση και έκταση καθώς και για τους όμορους ιδιοκτήτες.

Ο Δ Η Λ Ω Ν

## ΤΕΧΝΙΚΟ ΓΡΑΦΕΙΟ

**ΑΝΔΡΕΑΣ ΒΑΣΙΛΑΚΗΣ - ΜΙΧΑΗΛΣ ΤΟΥΜΕΝΑΚΗΣ**  
 ΑΡΧΙΤΕΚΤΟΝ ΜΗΧ./ΚΟΣ ΠΟΛΙΤΙΚΟΣ ΜΗΧ./ΚΟΣ Ε.Μ.Π.  
 D.E.S.A. D.E. PARIS

ΡΕΘΥΜΝΟ : Κ Γερακάρη 73 τηλ - fax 2681024122  
 www.vg-constructions.gr e-mail: info@vg-constructions.gr

**ΕΡΓΟ :**  
**Θεση :** "ΑΡΑΙΝΙΑ" ΚΤΗΜ. ΠΕΡΙΦ. Δ.Δ. ΑΣΩΜΑΤΟΥ Δ. ΦΟΙΝΙΚΙΑ ΡΕΘΥΜΝΗΣ  
**Ιδιοκτησία :** ΒΑΣΙΛΗ ΕΤΑΓΓΕΛΙΔΗ  
**Θεμα σχεδίου :** ΤΟΠΟΓΡΑΦΙΚΟ ΔΙΑΓΡΑΜΜΑ

κλίμακα: 1 : 200 αριθ. Α-1  
 ημερομηνία: ΑΠΟΥΣΤΟΣ 2009 σχεδ.

**Μ Ε Λ Ε Τ Η Σ**

Δ.Ε.Μ.Π. ΕΠΙΧΕΙΡΗΣΙΑΚΗ ΑΥΤΕΓΧΡΗΜΑΤΟΔΟΤΗΣΗ  
 ΜΙΚΡΟΛΟΓ. ΒΟΛΥΤΕΡΑΚΗΣ  
 Δ.Ε.Μ.Π.

**ΜΙΧΑΗΛΣ ΕΠ. ΓΟΥΜΕΝΑΚΗΣ**  
 ΔΙΠΛΩΜΑ ΠΟΛΙΤΙΚΟΣ ΜΗΧΑΝΙΚΟΣ Ε.Μ.Π.  
 ΜΕΛΟΣ Τ.Ε.Ε. ΑΡ. ΜΗΤΡ. 42976  
 ΡΕΘΥΜΝΟ Κ. ΓΕΡΑΚΑΡΗ 73 ΤΗΛ. 24122  
 Τ.Φ. 13 ΡΟΦΕΛΕΙΟ ΔΟΚ. ΡΕΘΥΜΝΟΥ

Πρωτ. Αρ. 6704  
 14-11-2015  
 Η Δ. Ε.Μ.Π. Αρ. 14/11-2015