

ΥΠΕΥΘΥΝΗ ΔΗΛΩΣΗ Ν.651/77

Ο υπογεγραμμένος Βασίλειος Κρητικός, Πολιτικός Μηχανικός δηλώνω υπεύθυνα γνωρίζοντας τις συνέπειες του Ν. 651/77 για γενική δημόσια ότι το αγροτεμάχιο με τα στοιχεία Α.Β.Γ.Δ.Ε.Ζ.Η.Θ.Ι.Κ.Α που βρίσκεται στη θέση «ΜΑΝΤΗΛΑΣ» του Δ.Δ. Βεβαίτη του Δήμου Πατρέων, Ιδιοκτησίας Αντωνίου Χατζηλιανού :

1. Έχει συνολικό εμβαδό 1323,73 Μ².
2. Το εμβατόν του μετ'α μετά τον χαρακτήρισμό τμήματος του ως δασικό έχει εμβαδό 1034,88 Μ².
3. Το αγροτεμάχιο βρίσκεται εκτός οικισμού και δεν είναι άγριο και οικοδομήσιμο.
4. Από το αγροτεμάχιο διατρέχει δικτυο υψηλής τάσης της ΔΕΗ.
5. Η αποτύπωση έγινε με την μέθοδο της τοχυμετρίας και η εμβολομετρική του έγινε με τον τύπο του Simpson.
6. Τα όρια του αγροτεμαχίου, οι όμοροι και τα λοιπά στοιχεία του παρόντος, τονογραφικώς υποδείχθηκαν από τον Ιδιοκτήτη με την ανδάντη ευθύνη του και ελεγχθήκαν κατά το εφικτό από εμένα.

Ο Ιδιοκτήτης Ο Μηχανικός

(Signature)

Πάτρα Μάρτιος 2008

ΙΔΙΟΚΤΗΤΗΣ:	ΑΝΤΩΝΙΟΣ ΧΑΤΖΗΛΙΑΝΟΥ		
ΑΚΙΝΗΤΟ:	ΑΓΡΟΤΕΜΑΧΙΟ ΕΚΤΟΣ ΟΙΚΙΣΜΟΥ		
ΘΕΣΗ ΑΚΙΝΗΤΟΥ:	ΠΕΡΙΟΧΗ ΜΑΝΤΗΛΑΣ Δ.Δ. ΒΕΒΑΙΤΙΟΥ - ΔΗΜΟΥ ΠΑΤΡΕΩΝ	ΚΑΙΜΑΚΑ	1:200
ΘΕΜΑ ΣΧΕΔΙΟΥ	ΤΟΠΟΓΡΑΦΙΚΟ ΔΙΑΓΡΑΜΜΑ	ΗΜΕΡΟΜΗΝΙΑ	06/03/2008
ΜΕΛΕΤΗ	ΒΑΣΙΛΕΙΟΣ ΚΡΗΤΙΚΟΣ	ΑΡ. ΣΧΕΔΙΟΥ	ΑΡ. ΣΧΕΔΙΟΥ
	ΣΟΦΑΤΣΙΑ	ΥΠΟΓΡΑΦΗ	Τ1
ΒΑΣΙΛΗΣ ΧΡ. ΚΡΗΤΙΚΟΣ ΔΙΠΛΩΜ. ΠΟΛΙΤΙΚΟΣ ΜΗΧΑΝΙΚΟΣ ΠΟΛΥΤΕΧΝΙΚΗΣ ΣΧΟΛΗΣ ΠΑΝ/ΜΙΟΥ ΠΑΤΡΩΝ ΠΛΗΡΗΣ ΕΞΕΛΙΞΗΣ ΚΑΤΑ ΤΗΝ ΑΡΧΙΤΕΚΤΟΝΙΚΗΝ ΕΠΙΣΤΗΜΗΝ ΠΛΗΡΗΣ ΕΞΕΛΙΞΗΣ ΚΑΤΑ ΤΗΝ ΑΡΧΙΤΕΚΤΟΝΙΚΗΝ ΕΠΙΣΤΗΜΗΝ Α.Φ.Μ. 023753682 - Α.Ο.Υ. Β ΠΑΤΡΩΝ		ΒΕΒΑΙΩΣΗ 06-07-2013 Ημερ. Ο. Διοικητή	

ΣΤΑΥΡΟΣ ΒΑΡΒΑΤΩΝΗΣ
Διευθυντής

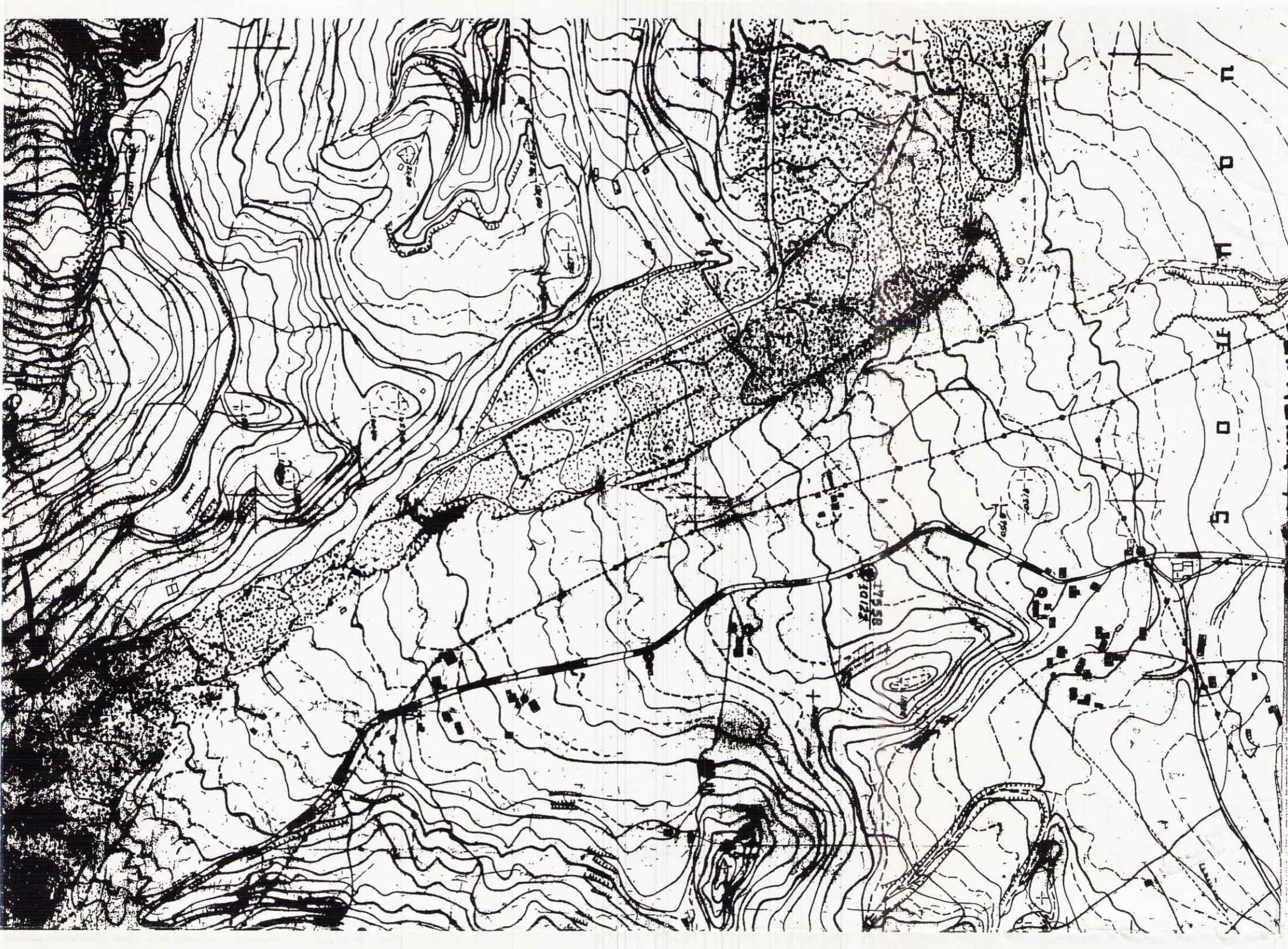

:Αριθμός Σημείου

	X	Y	Z
8	306572.110	4238338.670	0.000
9	306576.330	4238331.670	0.000
10	306579.912	4238326.857	0.000
11	306581.220	4238325.100	0.000
12	306582.867	4238313.370	0.000
13	306599.680	4238308.090	0.000
14	306603.060	4238304.360	0.000
15	306604.820	4238302.090	0.000
16	306605.300	4238299.630	0.000
17	306605.170	4238296.395	0.000
18	306605.017	4238294.540	0.000
19	306605.270	4238291.724	0.000
20	306601.277	4238291.698	0.000
21	306601.250	4238291.698	0.000
22	306599.867	4238315.090	0.000
23	306582.867	4238323.739	0.000
24	306576.071	4238325.998	0.000
25	306574.246	4238332.783	0.000
26	306568.766	4238328.827	0.000
27	306568.317	4238277.188	1,88.119
28	306580.942	4238314.458	1,60.898
F	306558.530	4238324.344	1,54.028
E	306582.325	4238290.303	1,56.323
B	306593.993	4238296.833	1,54.622
A	306590.820	4238304.253	1,55.769
H	306604.661	4238307.039	1,55.492
I	306601.565	4238301.124	1,55.992
K	306606.201		

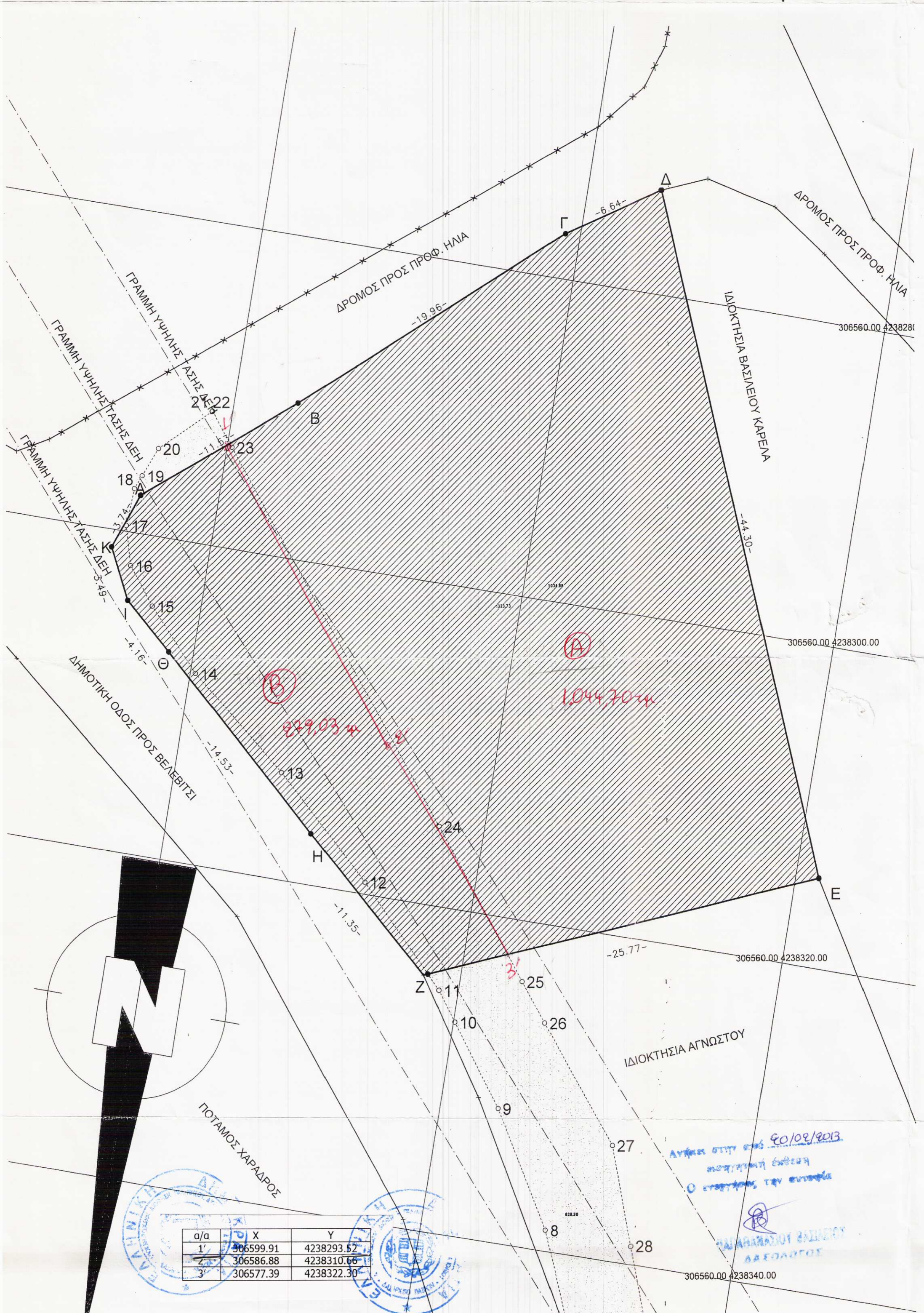

a/a	X	Y
1	306599.91	4238293.57
2	306586.88	4238310.66
3	306577.39	4238322.30

ΑΝΩΤΕΡΟ ΓΕΩΜΕΤΡΙΚΟ ΕΡΓΑΣΙΟ
 ΗΜΕΡΟΜΗΝΙΑ 20/02/2013
 Ο ΥΠΕΥΘΥΝΟΣ ΤΗΣ ΕΡΓΑΣΙΑΣ
 ΒΑΣΙΛΕΙΟΣ ΚΡΗΤΙΚΟΣ