

Το σύστημα συντεταγμένων είναι Ενιαίο Γεωδαιτικό Σύστημα Αναφοράς (ΕΓΣΑ' 87)

ΟΡΟΙ ΔΟΜΗΣΗΣ ΕΚΤΟΣ ΣΧΕΔΙΟΥ (Π.Δ 24 / 31-5-1985/ΦΕΚ 270 Α)

	ΑΡΤΙΟΤΗΤΑ	ΠΑΡΕΚΚΛΙΣΗ	ΥΦΙΣΤΑΜΕΝΑ
Ελάχιστο εμβαδόν γηπέδου	μ ²	4000,00	2682,24 + 163,27 μ ²
Ελάχιστο πρόσπο	μ	25,00	
Ελάχιστη απόσταση κτιρίου από όρια γηπέδου		15,00	
Επιτρεπόμενη κάλυψη		10 %	
Συντελεστής Δόμησης			
Επιτρεπόμενο ύψος		7,50	
Κατοικία		Επιφάνεια οικοδομής = 200 μ ²	

ΣΤΟΙΧΕΙΑ ΙΔΙΟΚΤΗΣΙΑΣ

Περιγραφή βόρειου τμήματος , με εμβαδόν 163,27 τ.μ.: Α1,Α2,Α3,Α4,Α5,Α6,Α7,Α1
Περιγραφή νότιου τμήματος , με εμβαδόν 2682,24 τ.μ. : Κ1,Κ2,Κ3,Κ4,...Κ16,Κ17,Κ18,Κ1
ΙΔΙΟΚΤΗΤΗΣ :
ΤΙΤΛΟΣ ΙΔΙΟΚΤΗΣΙΑΣ : 27512/20.02.1980, Αγοραπωλησία Αγροτεμαχίου
ΕΜΒΑΔΟΝ ΤΙΤΛΟΥ : 2004,00 τ.μ.

Η ιδιοκτησία απέχει από τη θάλασσα πάνω από 1500,00 μέτρα περίπου.

ΔΗΛΩΣΗ ΥΛΟΠΟΙΗΣΗΣ ΟΡΙΩΝ

Οι υπογράφωντες ιδιοκτήτες του οικοπέδου που φαίνεται στο διάγραμμα αυτό με τα στοιχεία (Α1,Α2,Α3,Α4,Α5,Α6,Α7,Α1 και Κ1,Κ2,Κ3,Κ4,...Κ16,Κ17,Κ18,Κ1) δηλώνουμε ότι τα όρια που έχουμε υλοποιήσει σ αυτό είναι ορθά.

Οι δηλούντες

ΔΗΛΩΣΗ ΜΗΧΑΝΙΚΟΥ

Το γεωτεμάχιο με τα στοιχεία Α1,Α2,Α3,Α4,Α5,Α6,Α7,Α1 και Κ1,Κ2,Κ3,Κ4,...Κ16,Κ17,Κ18,Κ1 δεν είναι οικόπεδο άρτιο και οικοδομήσιμο σύμφωνα με τις διατάξεις του Π.Δ της 24/31-5-1985 ΔΟΜΗΣΗ ΕΚΤΟΣ ΣΧΕΔΙΟΥ (Φ.Ε.Κ 270 Α). Απαιτείται για οποιαδήποτε οικοδομική δραστηριότητα η γνωμοδότηση αρμόδιων Υπηρεσιών όπως Δασαρχείο, Εφορεία Αρχαιοτήτων, έγκριση κυκλοφοριακής σύνδεσης.

Ο ΜΗΧΑΝΙΚΟΣ



συντεταγμένες βόρειου τμήματος
Α1,Α2,Α3,Α4,Α5,Α6,Α7,Α1
εμβαδόν : 163,27 τ.μ

Κορυφή	X	Y	Li
A1	628926.171	4477094.446	14.97
A2	628934.103	4477107.139	4.07
A3	628936.133	4477110.664	4.10
A4	628932.107	4477111.440	4.11
A5	628928.064	4477110.687	7.78
A6	628921.348	4477106.757	7.51
A7	628916.724	4477100.840	11.41

συντεταγμένες νότιου τμήματος
Κ1,Κ2,Κ3,Κ4,...Κ16,Κ17,Κ18,Κ1
εμβαδόν : 2682,24 τ.μ

Κορυφή	X	Y	Li
K1	628928.813	4477092.069	23.70
K2	628941.014	4477112.383	6.18
K3	628946.208	4477109.034	15.18
K4	628956.205	4477097.609	16.32
K5	628969.420	4477088.041	17.96
K6	628982.051	4477075.274	22.58
K7	629001.485	4477063.776	40.12
K8	629034.713	4477041.284	9.34
K9	629026.855	4477036.243	2.34
K10	629024.631	4477036.984	2.65
K11	629022.259	4477038.170	6.55
K12	629015.735	4477038.763	11.07
K13	629004.764	4477037.281	10.01
K14	628995.720	4477032.981	51.24
K15	628955.195	4477064.342	8.27
K16	628950.690	4477071.273	15.06
K17	628940.307	4477082.180	5.38
K18	628935.563	4477084.719	9.98

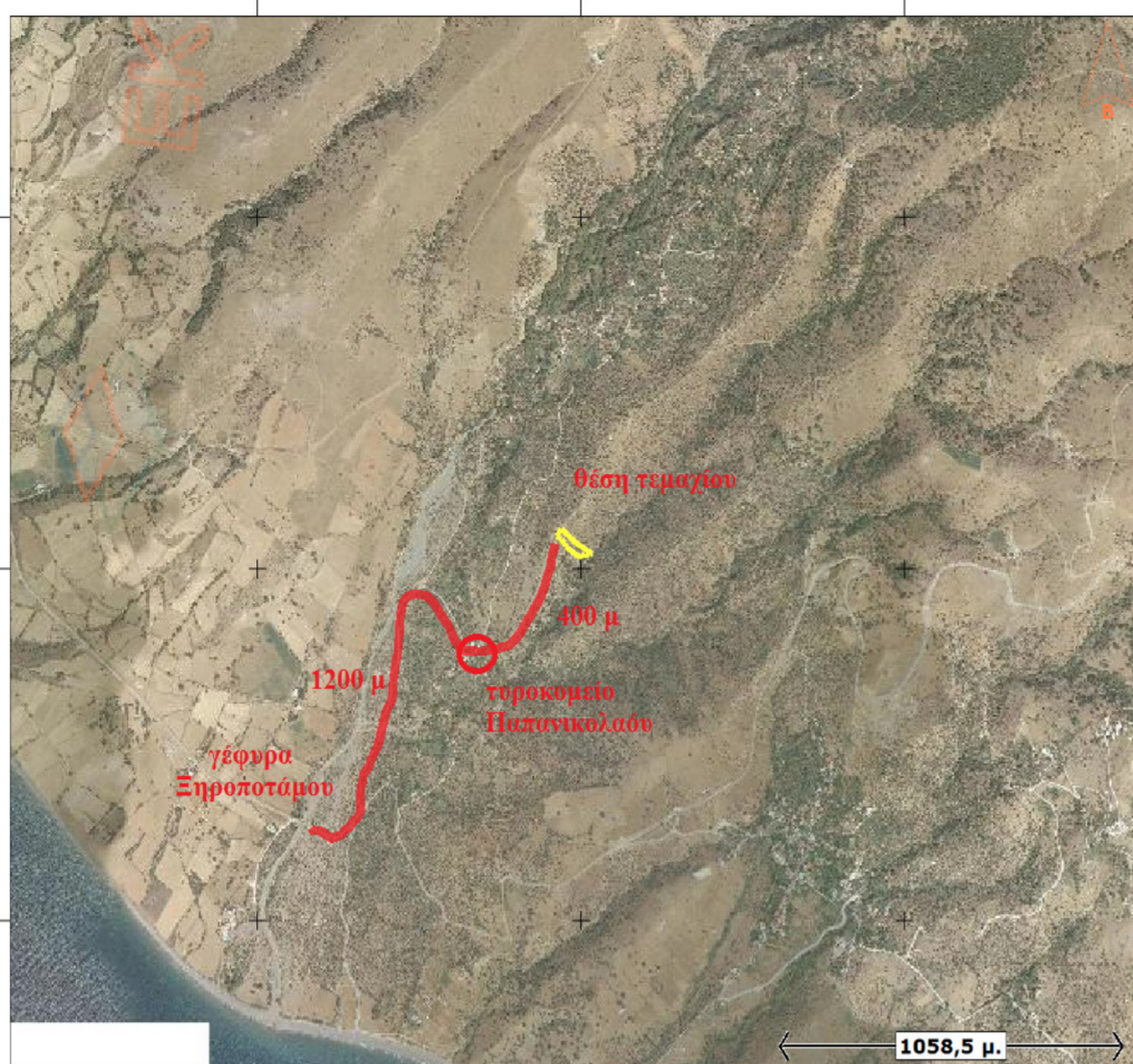

Εμβαδόν: 2682,24 τ.μ.

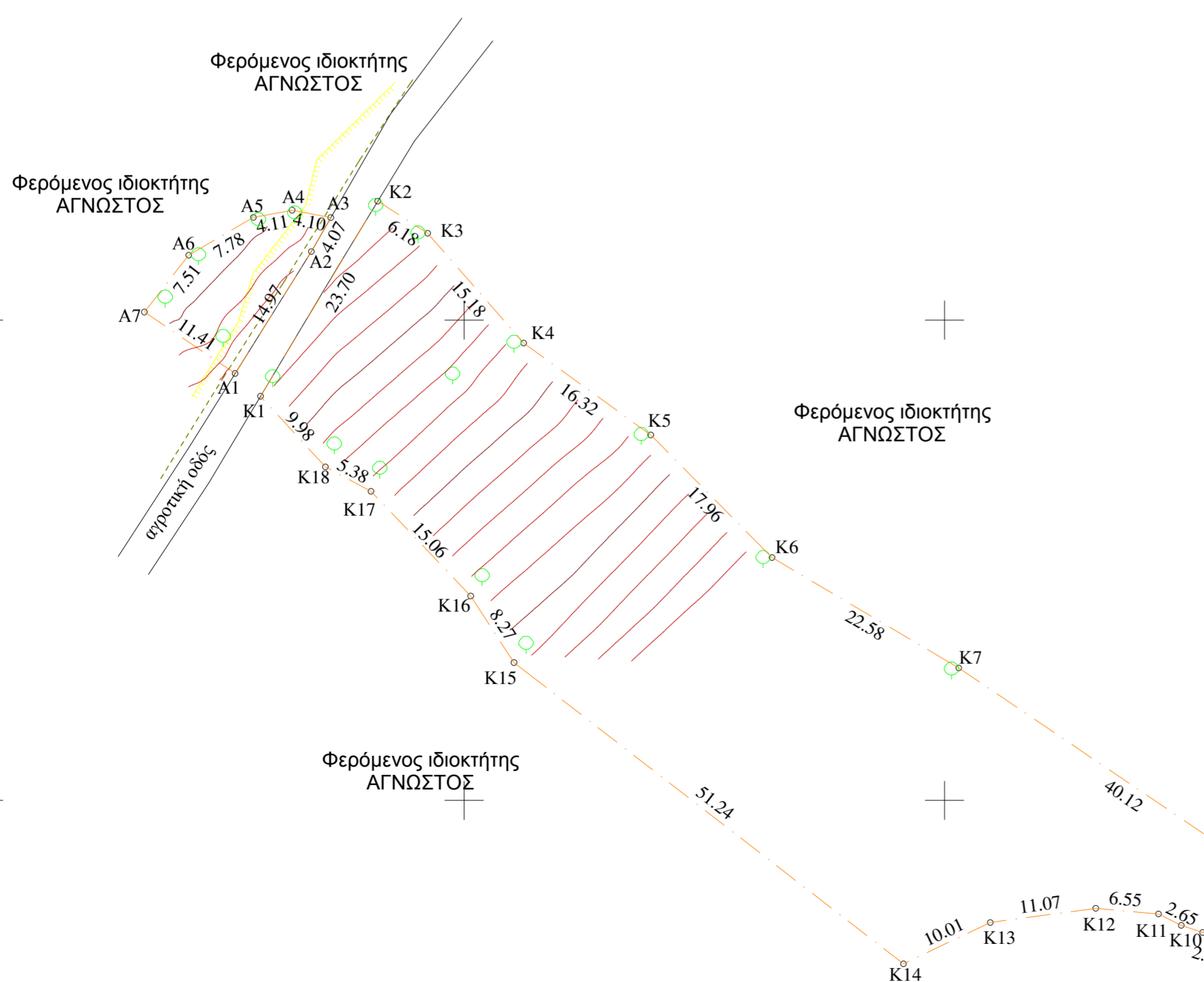

εργοδότης :	ΣΑΒΒΑΣ ΚΑΡΑΜΠΑΛΑΣΗΣ	
έργο :	ΤΟΠΟΓΡΑΦΙΚΗ ΑΠΟΤΥΠΩΣΗ ΓΗΠΕΔΟΥ	
θέση :	ΠΕΡΙΟΧΗ ΛΗ ΒΛΑΣΣΗΣ ΜΑΚΡΥΛΛΙΕΣ ΔΗΜΟΣ ΣΑΜΟΘΡΑΚΗΣ	
μελετητής :	ΠΕΤΡΙΑΔΗΣ Δ. ΚΩΝΣΤΑΝΤΙΝΟΣ ΤΟΠΟΓΡΑΦΟΣ ΜΗΧΑΝΙΚΟΣ Τ.Ε. γεωγραφείν – γραφείο χαρτογραφικών εφαρμογών	
θέμα σχεδίου	αριθμός σχεδίου	
ΤΟΠΟΓΡΑΦΙΚΟ ΔΙΑΓΡΑΜΜΑ	T1	
κλίμακα	1/500	
χρόνος μελέτης	ΣΕΠΤΕΜΒΡΙΟΣ 2012	
έλεγχος	σφραγίδα - υπογραφή	