

ΣΤΟΙΧΕΙΑ ΑΓΡΟΤΕΜΑΧΙΟΥ

Το εμβαδό αγροτεμαχίου με στοιχεία Α-Β-Γ-Δ-Α που βρίσκεται στο Δήμο Πύλης στην Τ.Κ. Πετρούλι είναι Ε = 2000,16 μ2

Α/Α	ΣΗΜΕΙΟ	X	Y	H	ΜΗΚΟΣ ΠΛΕΥΡΑΣ
1	A	285923.137	4381188.605	0.00	-
2	B	285963.688	4381203.488	0.00	48.85
3	Γ	285969.561	438124.693	0.00	48.96
4	Δ	285929.000	4381180.000	0.00	40.85
5	A	285923.137	4381188.605	0.00	48.96

ΕΜΒΑΔΟ = 2000,16 Μ2

ΟΡΟΙ ΔΟΜΗΣΗΣ

ΕΚΤΟΣ ΣΧΕΔΙΟΥ ΔΟΜΗΣΗΣ

(ΠΛ.ΣΦ.ΣΦ. ΦΕΚ.27/04/91-5-89)

ΠΕΡΙΟΧΗ

ΠΕΡΙΟΧΗ

ΚΑΤΑ ΚΑΝΟΝΑ

ΕΛΛΗΝΙΚΟ ΠΡΟΣΩΠΟ

ΕΛΛΗΝΙΚΟ ΕΜΒΑΔΟ

ΜΕΤΡΗΣΗ

ΣΥΝΤΑΞΗ

ΥΠΟΣ

ΑΠΟΣΤΡΕΦΑΙΟ ΟΡΘΑ

15,00 μ

ΔΗΛΩΣΗ Ν. 651/77

Το παρόν ακίνητο όπως περιγράφεται με τα στοιχεία Α-Β-Γ-Δ-Α δεν είναι άρθρο και οικοδομήσιμο,

σύμφωνα με τις ισχύουσες πολεοδομικές διατάξεις

Επίσης στην περιοχή δεν υπάρχει Πράξη Εφαρμογής

Το παραπάνω ακίνητο δεν οφείλει εισφορά σε γη με χρήση δότα

δεν υπάρχει στις διατάξεις του Ν.1337/1983 περί εισφοράς σε γη και χρήμα.

Ο Μηχανικός

ΔΗΛΩΣΗ ΥΛΟΠΟΙΗΣΗΣ ΟΡΙΩΝ

δηλώνω ότι

Ο κάτωθι υπογεγραμμένος ιδιοκτήτης

είμαι κάτοχος του με τα παραπάνω στοιχεία αγροτεμαχίου.

Τα όρια υποδείχθηκαν στο έμμετα και είναι υλοποιημένα ορθά.

Ο ιδιοκτήτης

ΔΙΟΡΘΩΣΙΜΑ ΧΑΡΤΗ Γ.Υ.Σ. "ΚΑΛΑΜΠΑΚΑ"
ΚΛΙΜΑΚΑ 1:50000

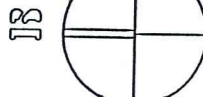
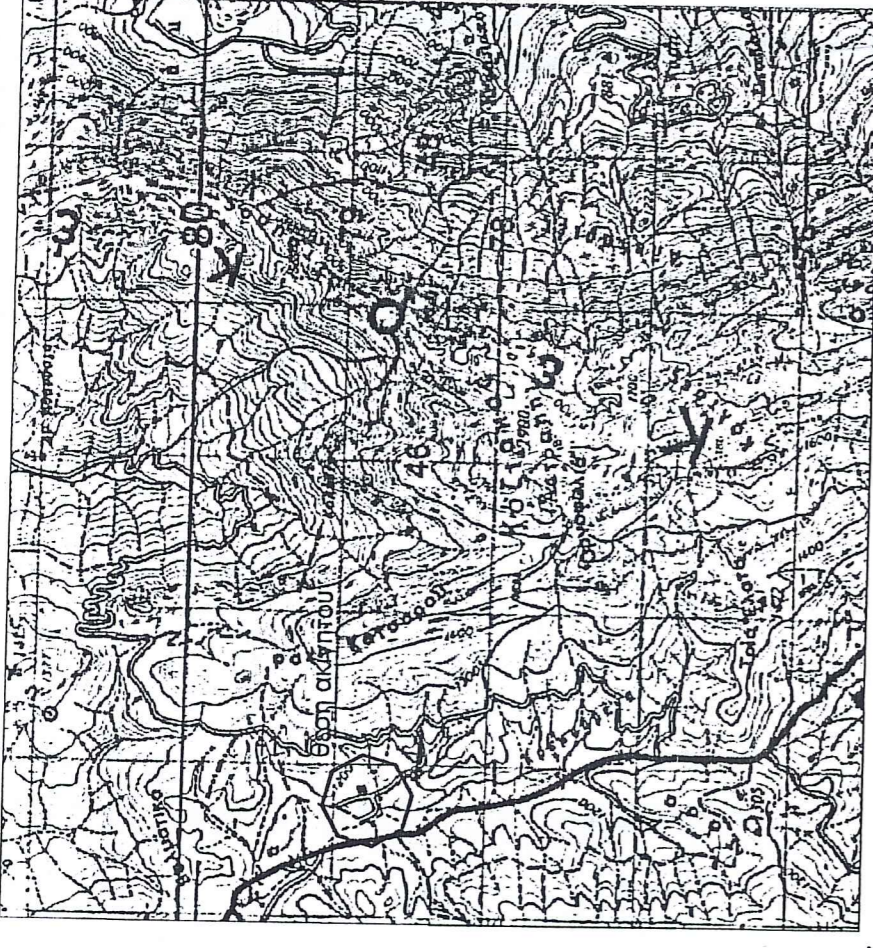

Ανήκει στο
6031/13009/5.10.11
έγγραφο μας
ΤΡΙΚΑΛΑ 5.10.11
Ο ΔΑΣΑΡΧΗΣ



Ελέγχθηκε
ΤΡΙΚΑΛΑ 9/10/2015
Μαρία Παρόδαλη
Δασολόγος

ΤΕΧΝΙΚΟ ΓΡΑΦΕΙΟ

ΓΕΩΡΓΙΟΣ Ν. ΗΛΙΟΠΟΥΛΟΣ
ΤΟΠΟΓΡΑΦΟΣ ΜΗΧΑΝΙΚΟΣ

ΠΛΑΤΩΝΟΣ 10 ΚΑΙ ΔΙΑΚΟΥ ΤΡΙΚΑΛΑ τηλ.2431070664
email gilio@otenet.gr 6932197393

θεωρηση

ΙΔΙΟΚΤΗΤΗΣ	
ΕΡΓΟ	
ΘΕΣΗ ΕΡΓΟΥ	ΔΗΜΟΣ ΠΥΛΗΣ - Τ.Κ. ΠΕΤΡΟΥΛΙ
ΘΕΜΑ ΣΧΕΔΙΟΥ	ΤΟΠΟΓΡΑΦΙΚΟ ΔΙΑΓΡΑΜΜΑ
ΚΛΙΜΑΚΑ	1:200
ΑΡΙΘΜΟΣ ΣΧΕΔΙΟΥ	11
ΗΜΕΡΟΜΗΝΙΑ ΑΠΟΤΥΠΩΣ 2015	
ΜΕΛΕΤΗΤΗΣ	
ΓΕΩΡΓΙΟΣ Ν. ΗΛΙΟΠΟΥΛΟΣ ΤΟΠΟΓΡΑΦΟΣ ΜΗΧΑΝΙΚΟΣ	

ΤΡΙΚΑΛΑ - ΤΙΠΟΤΡΑΦΗ
ΓΕΩΡΓΙΟΣ Ν. ΗΛΙΟΠΟΥΛΟΣ
ΔΙΠΛΩΜΑΤΟΥΧΟΣ ΑΓΡ. ΤΟΠ. ΜΗΧΑΝΙΚΟΣ
Α.Ρ. Τ.Ε.Ε. : 95903
ΔΙΟΡΘΩΣΙΜΑ ΧΑΡΤΗ Γ.Υ.Σ. Τ.Κ. 42100
ΤΗΛ: 24310 70664
ΑΦΜ: 077105807 - ΔΟΥ ΤΡΙΚΑΛΩΝ