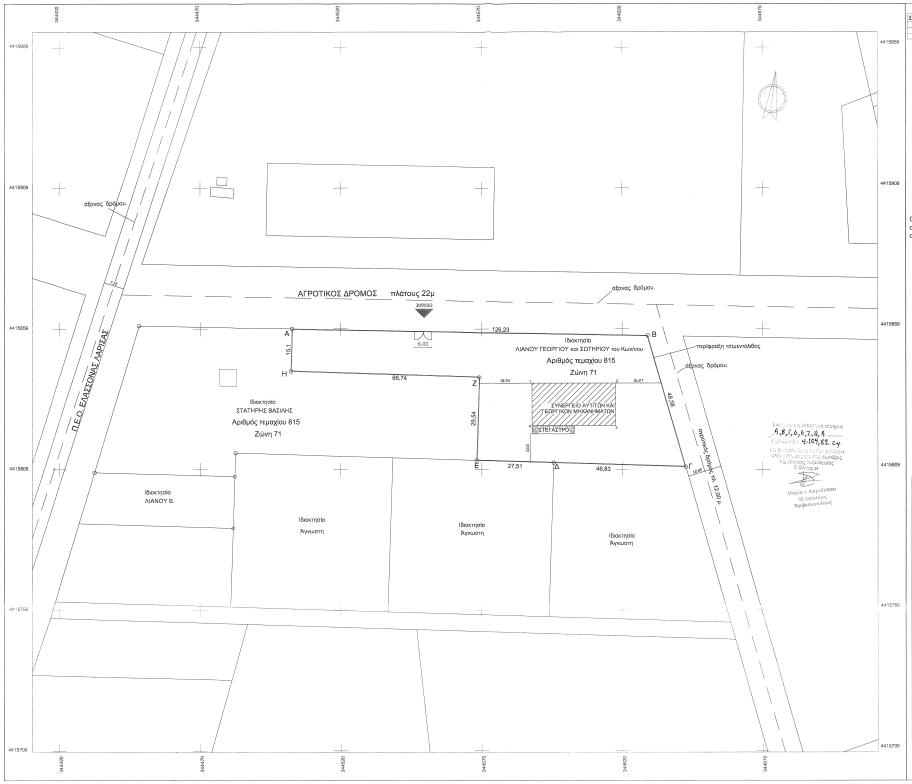

Συντεταγμένες ορίων							
Α	344532.00	4415060.83	Β	344626.07	4415095.60	Γ	344642.00	4415008.94
Δ	344568.19	4415012.24	Ε	344564.18	4415012.24	Ζ	344568.19	4415001.79
Η	344532.40	4415043.83						

ΠΔ/24-5-85 ΦΕΚ-270/31-5-85 (Αρθρο 1)

1. α) Ε=4000 μ2
   β) Π=45 μ Β=50 μ Ε=4000 μ2
   (για γήπεδα με πρόσωπο σε Διεθνείς,Εθνικές κ.λ.π οδούς)

ΚΑΤΑ ΠΑΡΕΚΚΛΙΣΗ

2. α) Ε=2000 μ2 την 24-4-77
   (εντός ζώνης πόλεων ,κωμών, οικισμών)

   β) Για γήπεδα με πρόσωπο σε Διεθνείς Εθνικές κ.λ.π. οδούς
   αα) Π=10 μ Β=15 μ Ε= 750 μ2 προ 12-11-62
   ββ) Π=20 μ Β=35 μ Ε=1200 μ2 προ 12-09-64
   γγ) Π=25 μ Β=40 μ Ε=2000 μ2 προ 17-10-78
   δδ) Ε=4000 μ2 απο 17-10-78 εως 31-5-85

ΔΗΛΩΣΗ ΙΔΙΟΚΤΗΤΗ(4030/2011)

Οι υπογεγραμμένοι ΛΙΑΝΟΣ ΓΕΩΡΓΙΟΣ και ΛΙΑΝΟΣ ΣΩΤΗΡΙΟΣ ιδιοκτήτες του ακριτομημένου με στοιχεία Α.Β.Γ.Δ.Ε.Ζ.Η.Α. δηλώνω ότι τα όρια που υπέδειξαν για απαίτηση είναι τα αληθή.

Οι Δηλούντες

ΔΗΛΩΣΗ ΜΗΧΑΝΙΚΟΥ(Ν.651/71)

Το ακριτομήμα με στοιχεία Α.Β.Γ.Δ.Ε.Ζ.Η.Α ιδιοκτησίας Λιάνου Γεωργίου και Λιάνου Σωτηρίου Ε.4.109,82τ.μ. βρίσκεται στη θέση "Τμήμα ΠΕΟ Ελασσόνας Λάρισας" στη κτηματική περιφέρεια της Ελασσόνας του Δήμου Ελασσόνας,

α)είναι άρτια και οικοδομήσιμη

β)βρίσκεται εκτός Σχεδίου Πόλεως Ελασσόνας,εντός Αναδασμού με αριθμό 815 στην ζώνη 71

γ)βρίσκεται εντός Ζ.Ο.Ε. με στοιχείο 2

γ)δεν εμπίπτει στις διατάξεις του νόμου 1337/83 περί εφαρμογών σε γή και σε χαμηλά.

δ)εντός αυτού δε διέρχονται ενάερες γραμμές μεταφοράς ισχυλής τάσης της ΔΕΗ,αγωγός φυσικού αερίου ή ρέμα και

ε)είναι εκτός των ορίων προστατευόμενης περιοχής Natura 2000.

Ελασσόνα, ΟΚΤΩΒΡΙΟΣ 2015

Ο Μηχανικός

ΕΥΣΤΑΘΙΟΣ Γ. ΓΙΑΜΟΥΣΗΣ
Πτυχιούχος Πολιτικός Μηχανικός Ε.Μ.Π.
Σκουφά 12 - ΕΛΑΣΣΟΝΑ - Τηλ.24930 22552
ΑΜ.ΤΕΕ 103468 - ΤΑΞ.Δ.Ο.Υ.ΕΛΑΣΣΟΝΑΣ
Α.Φ.Μ. 046173635 - ΔΟΥ ΕΛΑΣΣΟΝΑΣ

ΑΠΟΣΠΑΣΜΑ ΑΝΑΔΑΣΜΟΥ

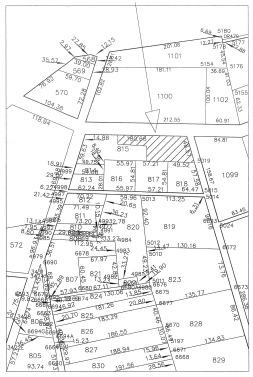

ΖΟΕ ΕΛΑΣΣΟΝΑ (ΦΕΚ 871 Δ./19-10-2001)

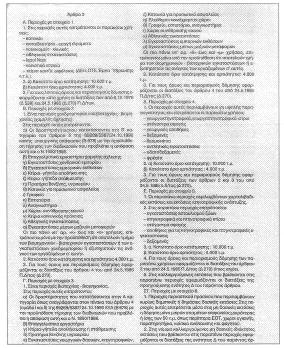

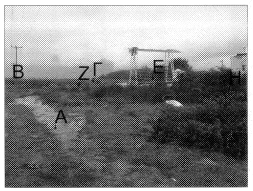

ΑΠΟΣΠΑΣΜΑ ΧΑΡΤΗ Ζ.Ο.Ε. ΕΛΑΣΣΟΝΑ (ΦΕΚ 871Δ/19-10-2001)
ΘΕΣΗ ΑΓΡΟΤΕΜΑΧΙΟΥ

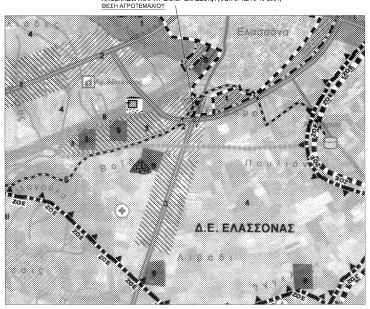

ΑΠΟΣΠΑΣΜΑ ΕΘΝΙΚΟΥ ΚΤΗΜΑΤΟΛΟΓΙΟΥ
ΘΕΣΗ ΑΓΡΟΤΕΜΑΧΙΟΥ

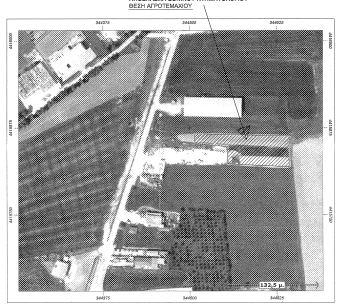

ΤΕΧΝΙΚΟ ΓΡΑΦΕΙΟ

ΓΙΑΜΟΥΣΗΣ Γ. ΕΥΣΤΑΘΙΟΣ

Σκουφά 12 - ΕΛΑΣΣΟΝΑ
Τηλ. 24930 22552 - Κιν: 6981 044088

ΙΔΙΟΚΤΗΤΕΣ

ΛΙΑΝΟΣ ΓΕΩΡΓΙΟΣ και ΣΩΤΗΡΙΟΣ του Κωνίνου

ΕΡΓΟ

ΝΕΟ ΙΣΟΓΕΙΟ ΒΙΟΜΗΧΑΝΙΚΟ ΚΤΙΡΙΟ "ΣΥΝΕΡΓΕΙΟ ΑΥΤΟΚΙΝΗΤΩΝ ΚΑΙ ΓΕΩΡΓΙΚΩΝ ΜΗΧΑΝΗΜΑΤΩΝ"

Θέση

ΕΛΑΣΣΟΝΑ Εκτός Σχεδίου (1χλ) ΠΕΟ Ελασσόνας Λάρισας)
Δ.Ε. Ελασσόνας

Φύλλο σχεδίου: **ΤΟΠΟΓΡΑΦΙΚΟΝ ΔΙΑΓΡΑΜΜΑ**

αριθμός σχεδίου: Τ1

ΚΛΙΜΑΚΑ 1:500

Προβολικό σύστημα Ε.Γ.Σ.Α. '87

Χρόνος μελέτης: ΟΚΤΩΒΡΙΟΣ 2015

Υπογραφή

ΕΥΣΤΑΘΙΟΣ Γ. ΓΙΑΜΟΥΣΗΣ
Πτυχιούχος Πολιτικός Μηχανικός Ε.Μ.Π.
Σκουφά 12 - ΕΛΑΣΣΟΝΑ - Τηλ.24930 22552
ΑΜ.ΤΕΕ 103468 - ΤΑΞ.Δ.Ο.Υ.ΕΛΑΣΣΟΝΑΣ
Α.Φ.Μ. 046173635 - ΔΟΥ ΕΛΑΣΣΟΝΑΣ

Εκτύπωση

Και σχεδίου: 3651/9.11.1939/93 - 27-15

Ελάσσονα 13/11/2015