

ΑΠΟΣΤΑΣΕΙΣ

- (α - β) = 385 μμ
- (β - γ) = 370 μμ
- (γ - δ) = 370 μμ
- (δ - α) = 310 μμ

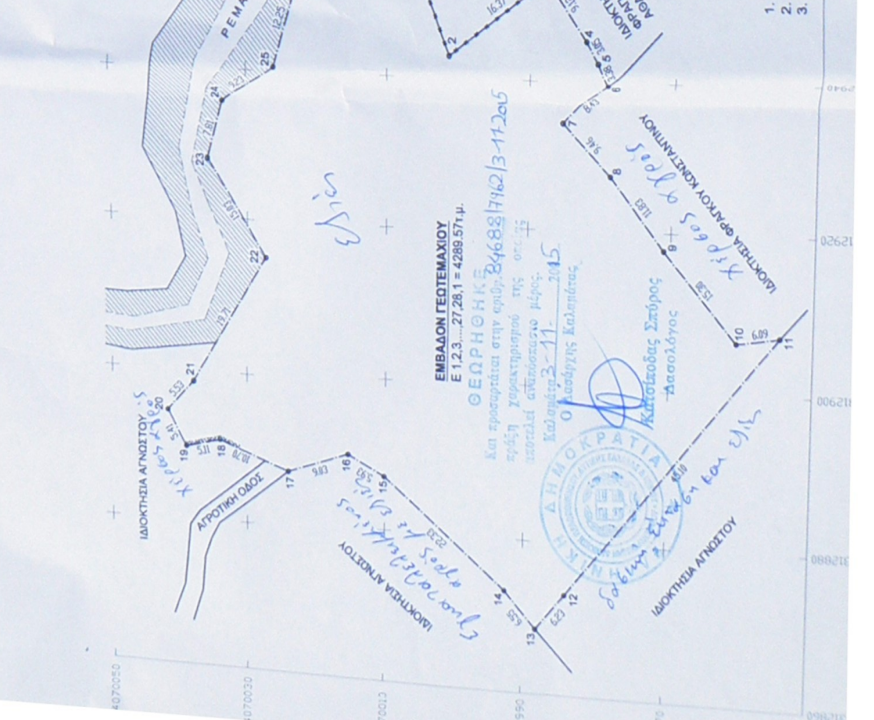

Πρόβολος σύστημα ΕΓΣΑ 87
ΣΥΝΤΕΤΑΓΜΕΝΕΣ ΚΟΡΥΦΩΝ ΙΔΙΟΚΤΗΣΙΑΣ

1	312974.08	4070015.42
2	312942.81	4070001.33
3	312952.21	4069987.93
4	312945.01	4069982.33
5	312942.44	4069980.69
6	312939.39	4069979.24
7	312933.54	4069985.31
8	312926.89	4069978.58
9	312917.83	4069970.99
10	312906.59	4069960.61
11	312907.43	4069954.57
12	312873.23	4069983.97
13	312868.51	4069988.03
14	312873.23	4069992.56
15	312887.04	4070010.11
16	312889.79	4070015.36
17	312887.22	4070024.02
18	312891.09	4070034.00
19	312889.95	4070038.98
20	312894.62	4070041.71
21	312898.62	4070037.89
22	312915.25	4070027.30
23	312927.66	4070035.78
24	312935.16	4070033.60
25	312940.50	4070026.05
26	312952.29	4070022.72
27	312957.03	4070022.23
28	312974.08	4070015.42

ΔΗΛΩΣΗ ΙΔΙΟΚΤΗΤΗ (Ν. 4030/2011).

Ο κάτω υπογεγραμμένος Τζωρτζάκος Κωνσταντίνος ιδιοκτήτης του γηπέδου που φαίνεται στο παραρτηριακό διάγραμμα δηλώνει ότι:
 - τα όρια του γηπέδου με στοιχεία 1,2,3,...,27,28,1 και εμβαδόν 4289,57τ.μ. που βρίσκεται στη θέση "Σαλαμίνας" της Δημοτικής Ενότητας Βασιλιτσίου του Δήμου Πύλου - Νισσώνας, Π.Ε. Μεσσηνίας υποδιέχθησαν από μόνον τα επιδόματα για την περίοδο των δημιουργούντων ορίων του γεωπηχάκου.

Ο ΔΗΛΩΣ

K. Tzortzacos

ΤΟΠΟΓΡΑΦΙΚΟ ΔΙΑΓΡΑΜΜΑ: εξέταση έκτασης με στοιχεία 1,2,3,...,27,28,1 επιρράσεις 4289,57τ.μ. για το αν διέπεται ή όχι από τις διατάξεις της δοκιμής νομοθεσίας.

ΕΡΤΩΔΟΥΣΗΣ: ΤΖΩΡΤΖΑΚΟΣ ΚΩΝΣΤΑΝΤΙΝΟΣ

ΘΕΣΗ: "ΣΑΛΑΜΙΟΥ" ΕΚΤΟΣ ΣΧΕΔΙΟΥ Τ.Κ. ΒΑΣΙΛΙΤΣΙΟΥ ΤΟΥ ΔΗΜΟΥ ΠΥΛΟΥ - ΝΕΣΤΟΡΟΣ

ΚΛΙΜΑΚΑ: 1 : 500

ΜΕΛΕΤΗΤΗΣ: ΑΝΔΡΙΚΑΚΗΣ ΓΕΩΡΓΙΟΣ

ΚΑΛΑΜΑΤΑ ΟΚΤΩΒΡΙΟΣ 2013

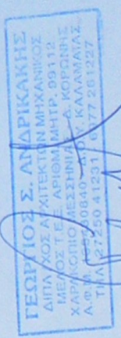

Georgios Andrikakis

- Υ.Π.Ο.Μ.Η.Μ.Α**
- ΟΡΙΑ ΓΗΠΕΔΟΥ
 - ΣΥΜΤΕΤΑΓΜΕΝΑ
 - ΛΟΓΟΤΥΠΟΙ ΚΟΡΥΦΩΝ

ΕΜΒΑΔΟΝ ΓΕΤΕΜΑΧΟΥ
Ε 12,3.....27,28,1 = 4289,57τ.μ.

ΓΕΩΡΓΙΟΣ Κ.
Και αρμοδιότητα στην επιρρ. 84688/1162/3-11-2015
επιρρ. υποακτινογραφία της οικ. 43
αποστέλλει αντίγραφο της μετρ.
Καλαμάτα 2-11-2015
Ο Ανοστήριος Κωνσταντίνος

Georgios K.
Κωνσταντίνος Σπύρος
Δασολόγος

Georgios K.
Κωνσταντίνος Σπύρος
Δασολόγος