

Πίνακας Συντεταγμένων

α/α	X	Y	Αποστάσεις
1	650740.62	3889030.22	
2	650736.82	3889032.57	1 - 2: 4.46
3	650732.98	3889034.81	2 - 3: 4.66
4	650728.48	3889037.22	3 - 4: 5.02
5	650720.81	3889039.61	4 - 5: 8.01
6	650718.18	3889040.41	5 - 6: 2.75
7	650712.42	3889043.14	6 - 7: 8.38
8	650706.06	3889048.39	7 - 8: 7.14
9	650693.71	3889052.69	8 - 9: 13.87
10	650691.88	3889052.41	9 - 10: 1.87
11	650691.48	3889046.46	10 - 11: 5.99
12	650692.49	3889040.53	11 - 12: 8.03
13	650693.03	3889037.27	12 - 13: 3.31
14	650693.29	3889033.57	13 - 14: 3.71
15	650693.44	3889031.50	14 - 15: 2.07
16	650693.92	3889028.77	15 - 16: 2.97
17	650694.56	3889020.77	16 - 17: 7.83
18	650695.21	3889018.54	17 - 18: 2.33
19	650696.55	3889014.26	18 - 19: 4.49
20	650697.85	3889007.12	19 - 20: 7.25
21	650698.84	3889006.14	20 - 21: 1.39
22	650701.25	3889005.34	21 - 22: 2.54
23	650712.23	3889001.56	22 - 23: 11.81
24	650714.07	3889000.00	23 - 24: 2.41
25	650716.90	3888999.11	24 - 25: 2.97
26	650718.47	3888998.94	25 - 26: 1.58
27	650719.77	3889000.18	26 - 27: 1.80
28	650727.75	3888998.25	27 - 28: 8.21
29	650729.99	3888997.70	28 - 29: 2.30
30	650730.70	3888999.03	29 - 30: 1.50
31	650736.18	3889010.05	30 - 31: 12.31
32	650743.55	3889028.25	31 - 32: 17.79
33	650741.97	3889028.39	32 - 33: 2.68
1	650740.62	3889030.22	33 - 1: 2.27

Εμβαδόν τετραγώνου = 1785.43 τ.μ.

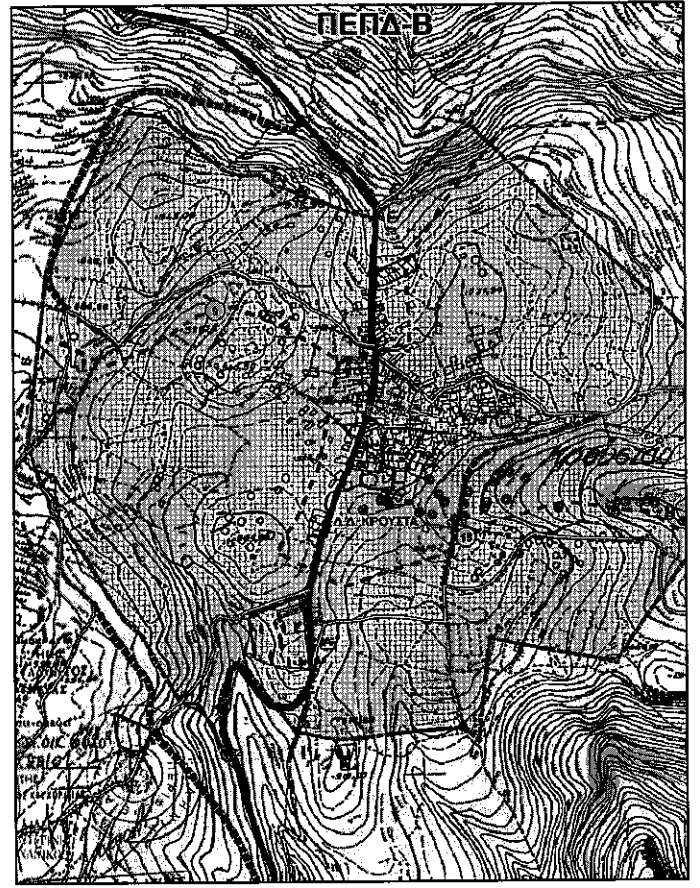
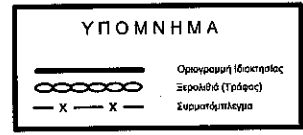

ΥΠΕΥΘΥΝΗ ΔΙΑΘΗΚΗ ΜΗΧΑΝΙΚΟΥΝ 651 / 77

- Το γήπεδο υπό στοιχεία: 1-2-...-32-33-1 βρίσκεται στην θέση "Σκαλκία, εκτός ορίων οικισμού Κρούστα, Τοπικής Κοινότητας Κρούστα Δήμου Αγίου Νικολάου. Δεν είναι άρτιο ούτε οικοδομήσιμο σύμφωνα με τις ισχύουσες σήμερα πολεοδομικές διατάξεις.
- Το γήπεδο δεν αποτελεί τμήμα μεγαλύτερου γηπέδου όπως εμφανίζεται στο παρόν τοπογραφικό κατά δήλωση του ιδιοκτήτη.
- Το γήπεδο δεν υπάγεται στις διατάξεις του Ν. 1337 / 83 κατά συνέπεια δεν έχει υποχρέωση εισφοράς σε γη και χρήμα.
- Στην περιοχή δεν έχει κυριωθεί πράξη εφαρμογής σύμφωνα με το Ν. 1337 / 83.
- Εντός των ορίων του γηπέδου δεν διέρχεται γραμμική υψηλής τάσης της Δ.Ε.Η. ή ρέμα.
- Το γήπεδο δεν βρίσκεται εντός περιοχών που προορίζονται για πολεοδόμηση, αλλά βρίσκεται εντός περιοχής χαρακτηρισμένης ως ΠΕΓΙΔ-Β, σύμφωνα με το σχέδιο χωρικής και οικιστικής οργάνωσης ανατολικής πόλης (Σ.Χ.Ο.Ο.Α.Π.) Αγίου Νικολάου (ΦΕΚ 460 / ΑΑΠ / 01-11-2010 Απόφαση Γενικού Γραμματέα Περιφέρειας Κρήτης).
- Το γήπεδο απέχει από τη θάλασσα απόσταση μεγαλύτερη των 800μ.
- Τα όρια υπέδειξε ο ιδιοκτήτης που ήταν παρών κατά την μέτρηση.

Ο Μηχανικός

ΥΠΕΥΘΥΝΗ ΔΙΑΘΗΚΗ ΙΔΙΟΚΤΗΤΗ

Ο παρακάτω υπογράφων ιδιοκτήτης του γηπέδου όπως περιγράφονται παραπάνω, δηλώνει ότι τα όρια που έχουν υλοποιηθεί είναι ορθά αφού ήμουν παρών κατά την μέτρηση και τα υπέδειξα.

Ο Δηλών Ιδιοκτήτης

289030-10-15
30-10-2015
ΓΕΩΡΓΙΟΣ ΓΕΩΡΓΙΟΥ
ΚΑΝΩΝΑΣ ΣΥΛΛΙΓΑΡΟΣ
ΔΑΣΟΛΟΓΟΣ

Αghios Νικόλαος: Ρ. Καπετανίου 33, Τ.Κ. 72100, Κρήτη Τηλ: 28410 28452 Φαξ: 28410 24983 Ηλεκτ: Τμήρας 83, Τ.Κ. 71201, Κρήτη Τηλ / Φαξ: 2810 222254	Εγκρίσεις - Θεωρήσεις: Official Approval:
Τοπική Κατασκευαστική Εταιρεία EUROPLAN Design & Construction Studio www.europlan.gr info@europlan.gr europlan-crete.blogspot.gr	
Αghios Νικόλαος: Ε3, 8, Καρναυακή St, 72100, Crete, Tel: +30 28410 28452 Fax: +30 28410 24983 Heraklion: 33, Sefirias St, 71201, Crete Tel / Fax: +30 2810 222254	
Τίτλος Έργου: Project Title:	ΑΠΟΤΥΠΩΣΗ ΙΔΙΟΚΤΗΣΙΑΣ
Ιδιοκτήτης: Client:	ΚΟΥΡΙΝΟΣ ΓΕΩΡΓΙΟΣ
Θέση: Location:	"ΣΚΑΛΚΙΑ" ΕΚΤΟΣ ΟΙΚΙΣΜΟΥ ΚΡΟΥΣΤΑ Τ.Κ. ΚΡΟΥΣΤΑ, ΔΗΜΟΥ ΑΓΙΟΥ ΝΙΚΟΛΑΟΥ
Τίτλος Σχεδίου: Drawing Title:	ΤΟΠΟΓΡΑΦΙΚΟ ΔΙΑΓΡΑΜΜΑ
Κωδικός Σχεδίου / Code: T-1	Κλίμακα / Scale: 1:200
Ημερομηνία / Date: ΙΟΥΛΙΟΣ 2015	Δημιουργία / Create by: Χ.Μ.Ε. Έλεγχος Από / Control:
Σφραγίδα και Υπογραφή Μελετητή: Engineer Stamp and Signature:	