

ΚΙΜΑΚΑ 1:5000

ΚΙΜΑΚΑ 1:5000

ΚΙΜΑΚΑ 1:50000

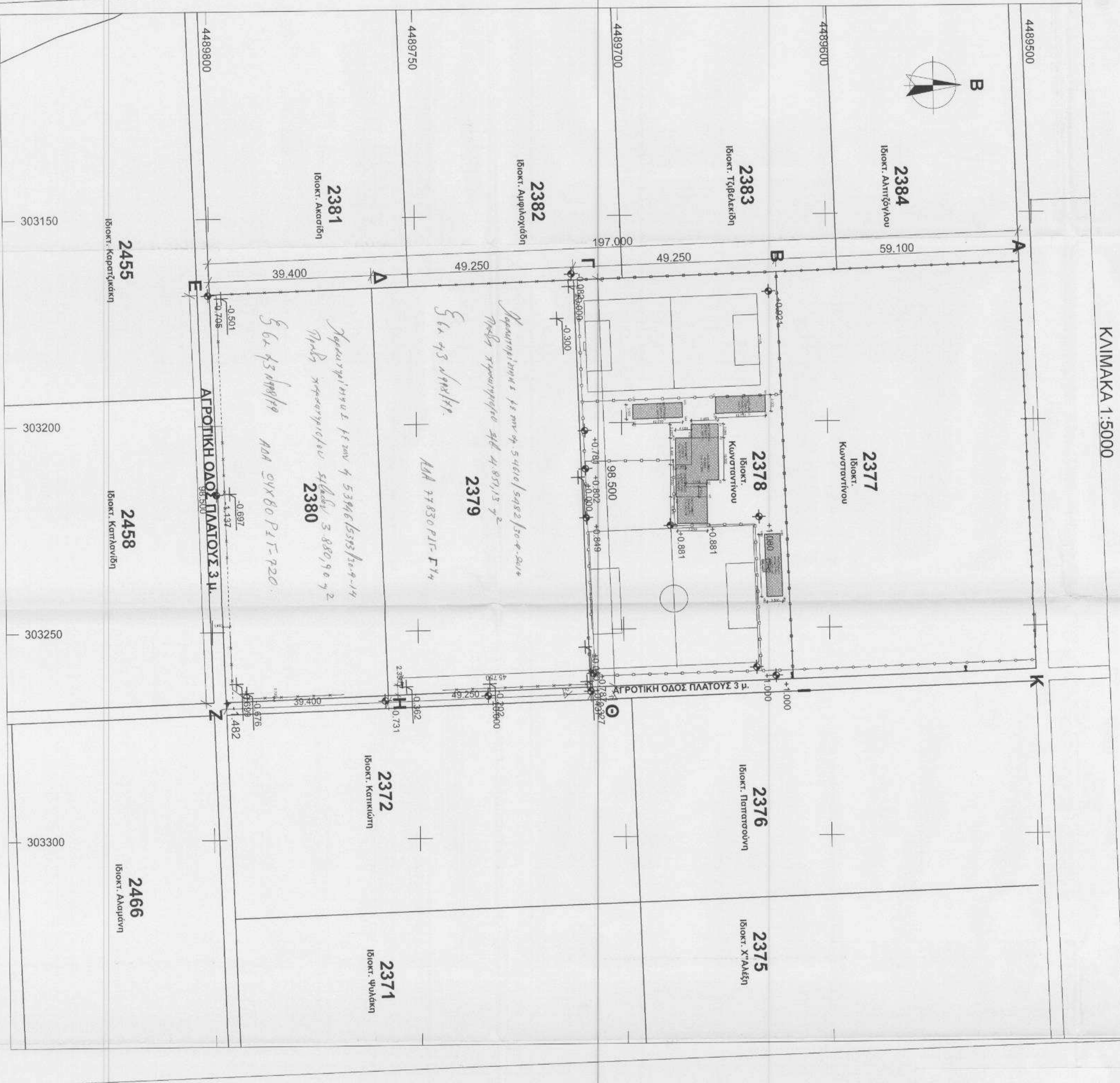

ΠΙΝΑΚΑΣ ΣΥΝΤΕΤΑΓΜΕΝΩΝ ΚΟΡΥΦΩΝ ΙΔΙΟΚΤΗΤΗΔΑΣ ΗΑΤ

α/α	X	Y
A	17739.27	-23559.21
B	17742.84	-23618.19
F	17745.80	-23667.31
A	17748.78	-23716.59
E	17751.16	-23755.91
Z	17849.48	-23749.97
H	17847.11	-23710.65
Θ	17844.13	-23661.49
I	17841.16	-23612.33
K	17837.60	-23553.34

ΠΙΝΑΚΑΣ ΣΥΝΤΕΤΑΓΜΕΝΩΝ ΚΟΡΥΦΩΝ ΙΔΙΟΚΤΗΤΗΔΑΣ ΕΙΤΖΑ 87

α/α	X	Y
A	303190.11	4489821.08
B	303191.98	4489762.01
F	303193.53	4489712.83
A	303195.09	4489663.48
E	303196.33	4489624.1
Z	303294.79	4489527.21
H	303293.55	4489566.59
Θ	303291.99	4489715.82
I	303290.43	4489765.05
K	303288.57	4489824.12

ΠΙΝΑΚΑΣ ΣΥΝΤΕΤΑΓΜΕΝΩΝ ΚΕΝΤΡΩΝ ΔΕΞΑΜΕΝΩΝ ΕΙΤΖΑ 87

α/α	X	Y
A1	303171.95	4489687.4
A2	303174.75	4489667.49
A3	303172.04	4489684.6

ΣΥΓΚΛΙΣΤΗ ΜΕΣΗΜΕΡΙΝΑ
ΜΑΤΗΜΑΤΙΚΗ ΑΠΟΚΛΙΣΗ (Δ)
ΕΜΑΝΗΚΟ ΤΕΘΛ. ΣΥΣΤΗΜΑ ΑΝΑΦΩΡΑΣ
GRS 80 α=6378137 φ=172982572236
ΕΜΕΙΩΔΕΙΣΤΕ
ΕΓΚΑΡΤΙΑ ΜΕΤΡΑΤΟΠΟΙΗ ΠΡΩΒΛΗ
ΚΕΝΤΡΙΚΟΙ ΜΕΣΗΜΕΡΙΝΟΙ 24 K=0.9996
ΣΤΙΩΝ ΜΕΣΗΜΕΡΙΝΩΝ ΑΝΑΦΩΡΑΣ 10 Ε=500000
ΠΛΑΤΩΣ ΑΝΑΦΩΡΑΣ 00 00 00

ΔΗΛΩΣΗ ΥΠΟΚΟΙΝΩΣΗΣ ΟΡΙΩΝ
Η παρούσα υποκοίνωση ιδιοκτησίας (συμβασιολογία) αφορά μερίδιους του ορισμένου 2377, 2378, 2379 & 2380, δηλαδή επί τε εν λόγω ορισμένου μερίδιου επί Πτολεμαΐδας και είναι υποκοίνωση σε όρα των ορισμένων ορίων.
Μάριος Αναστάσιος

Επίσης σύμφωνα με το άρθρο 10.649, 573.9 της ΚΑΠΟΠ/Π.Ε.Ε. 2015



ΠΙΝΑΚΑΣ ΣΥΝΝΩΝ ΚΟΡΥΦΩΝ ΚΑΤΑΣΤΗΜΑΤΟΣ ΕΙΤΖΑ 87

α/α	X	Y
K1	303225.27	4489747.91
K2	303228.52	4489747.91
K3	303238.52	4489747.91
K4	303238.52	4489745.06
K5	303242.52	4489745.06
K6	303248.92	4489745.06
K7	303248.92	4489737.81
K8	303242.52	4489737.81
K9	303242.52	4489737.81
K10	303234.97	4489737.51
K11	303228.52	4489737.51
K12	303228.52	4489741.51
K13	303225.27	4489741.51

ΠΤΟΛΕΜΑΪΔΑ

ΠΙΝΑΚΑΣ ΣΥΝΝΩΝ ΚΟΡΥΦΩΝ ΚΤΙΣΜΑΤΟΣ VI (ΕΙΤΖΑ 87)

α/α	X	Y
V1	303188.57	4489762.32
V2	303296.68	4489765.49
V3	303298.27	4489716.26
V4	303190.36	4489713.1

ΠΙΝΑΚΑΣ ΣΥΝΝΩΝ ΚΟΡΥΦΩΝ ΚΤΙΣΜΑΤΟΣ VIII (ΕΙΤΖΑ 87)

α/α	X	Y
VIII/1	303251.54	4489762.87
VIII/2	303251.88	4489759.07
VIII/3	303266.76	4489759.59
VIII/4	303266.63	4489763.38

ΣΤΟΙΧΙΑ ΕΠΙΘΕΤΗ: ΜΑΝΤΣΟΥ ΑΝΑΣΤΑΣΙΑ
ΔΟΥΛ. ΚΑΡΑΧΑΝΤΙΝΟΥ και Βαβίλη

ΤΥΠΟΣ ΕΡΓΟΥ: ΑΓΡΟΤΕΜΑΧΙΑ
ΠΡΩΣΗ ΔΙΑΚΑΤΑΧΡΑΣΗ

ΘΕΜΑ ΣΧΕΔΙΟΥ: Τοπογραφικό διάγραμμα

ΚΙΜΑΚΑ: 1:500

ΧΡΟΝΟΣ ΜΕΛΕΤΗΣ: Σεπτέμβριος 2015

ΜΕΛΕΤΗΤΗΣ: ΧΑΤΖΟΠΟΥΛΟΣ ΧΡΗΣΤΟΣ
ΠΟΛΙΤΙΚΟΣ ΜΗΧΑΝΙΚΟΣ Α.Π.Θ.

ΥΠΟΓΡΑΦΗ ΜΕΛΕΤΗΤΗ: [Signature]

ΕΣΩΤΕΡΙΚΟ ΑΡΧΙΤΕΚΤΟΝΙΚΟ ΚΑΙ ΠΟΛΙΤΙΚΟ ΜΗΧΑΝΙΚΟ ΓΡΑΦΕΙΟ
ΑΡΧΙΤΕΚΤΟΝΟΣ ΚΑΙ ΠΟΛΙΤΙΚΟΥ ΜΗΧΑΝΙΚΟΥ
ΧΑΤΖΟΠΟΥΛΟΣ ΧΡΗΣΤΟΣ
ΑΡΧΙΤΕΚΤΟΝΙΚΟ ΚΑΙ ΠΟΛΙΤΙΚΟ ΜΗΧΑΝΙΚΟ ΓΡΑΦΕΙΟ
Λεωφόρος Σπ. Σπ. 10-15
11527 Αθήνα