

Επιπέδων Δικτύου ΜΕΣΟΓΕΩΓΡΑΦΙΚΟΥ
Υποσημειωσ Επιδόου με Ορθογώνιες Συντεταγμένες

Α/Α Σημείου	Παράση Σημείου	X	Y	Πηγή (α)
1	Α	673774.497	4236298.124	8.904
2	Β	673776.379	4236296.230	3.517
3	Γ	673778.260	4236294.340	8.726
4	Δ	673779.905	4236278.204	4.993
5	Ε	673784.430	4236274.826	2.264
6	Ζ	673786.708	4236273.168	12.876
7	Η	673788.430	4236278.126	3.904
8	Θ	673801.490	4236273.220	12.204
9	Ι	673806.430	4236267.770	14.260
10	Κ	673802.500	4236256.230	4.200
11	Λ	673801.420	4236249.220	13.924
12	Μ	673796.260	4236247.320	1.540
13	Ν	673798.250	4236241.240	2.829
14	Ξ	673793.710	4236229.120	4.928
15	Ο	673782.267	4236243.420	3.229
16	Π	673789.448	4236247.448	4.776
17	Ρ	673785.428	4236259.776	6.220
18	Σ	673788.220	4236250.820	4.242
19	Α	673774.497	4236298.124	8.900

Επιπέδων Δικτύου Ε = 844.73μ

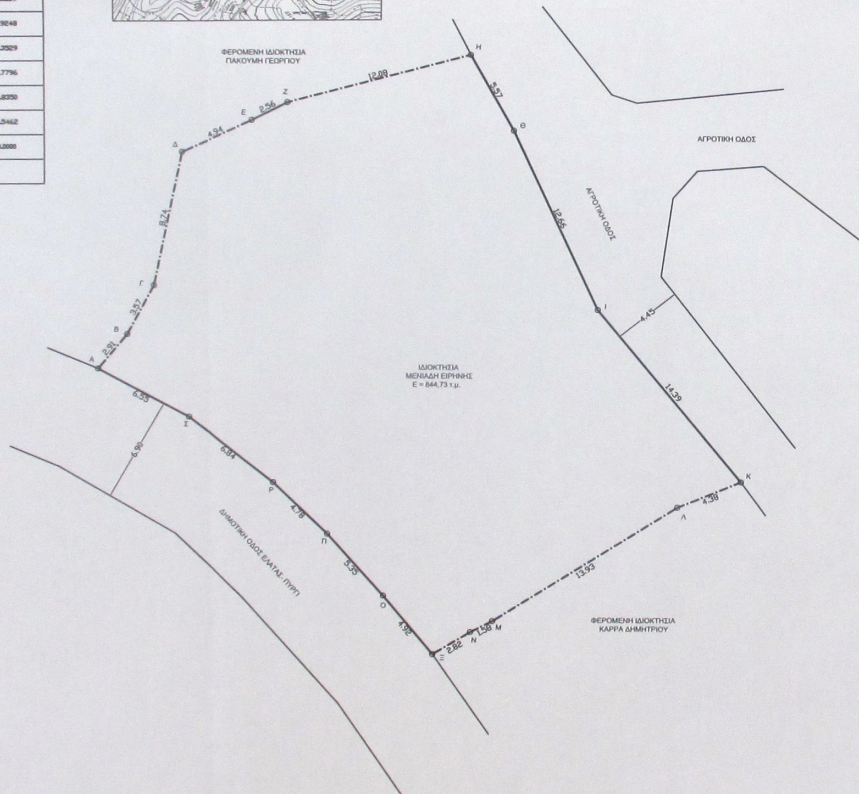
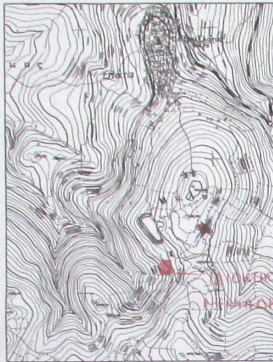

ΔΗΛΩΣΗ Ν. 651/77

Η Διοίκηση (Α.Β.Γ.Δ.Ε.Ζ.Η.Θ.Ι.Κ.Λ.Μ.Ν.Ξ.Ο.Π.Ρ.Σ.Α) βρίσκεται στην περιοχή "Τσουνη" του οικισμού "Ελάτα" του Δήμου Μαστιχοχωρίων και έχει επιφάνεια 844,73 τετραγωνικά μέτρα. Η ιδιοκτήτρια βρίσκεται εκτός των ορίων του οικισμού, εκτός ρυμοτομικού σχεδίου και είναι άρτια και οικοδομήσιμη. Η εξάρτηση του γεωεπιπέδου έχει γίνει στο εθνικό σύστημα συντεταγμένων ΕΓΣΑ 87 με τη χρήση γεωδαιτικού σταθμού GPS.

Ο ΜΗΧΑΝΙΚΟΣ
ΓΕΩΡΓΙΟΣ ΣΤΥΛ. ΔΑΜΑΛΑΣ
ΠΟΛΙΤΙΚΟΣ ΜΗΧΑΝΙΚΟΣ ΔΟΜΙΚΩΝ ΕΡΓΩΝ Τ.Ε.
ΜΕΛΟΣ ΕΡΕΤΕΩΝ - ΑΡΙΘΜΟΣ ΜΗΤΡΩΟΥ 40789
ΚΑΛΑΜΟΤΗ ΧΙΟΣ - 88402
ΑΦΜ: 120273893-ΔΟΥ ΧΙΟΥ 7411

ΔΗΛΩΣΗ ΥΛΟΠΟΙΗΣΗΣ ΟΡΙΩΝ ΑΠΟ ΤΗΝ ΙΔΙΟΚΤΗΤΡΙΑ

Δηλώνω υπεύθυνα ότι τα όρια του παραπλεύριως τοπογραφικού είναι ορθά υλοποιημένα και υποβλήθηκαν από εμένα.

-Η ΔΗΛΩΣΑ-

ΕΡΓΟΔΟΤΗΣ: ΜΕΝΙΑΔΗΣ ΔΗΜΗΤΡΙΟΣ

ΕΡΓΟ: "ΑΠΟΤΥΠΩΣΗ ΙΔΙΟΚΤΗΣΙΑΣ"

ΘΕΣΗ: ΠΕΡΙΟΧΗ: "ΤΣΟΥΝΗ"- ΟΙΚΙΣΜΟΣ: "ΕΛΑΤΑ" - ΔΗΜΟΣ: "ΜΑΣΤΙΧΟΧΩΡΙΩΝ"



Μελέτη:

Γεώργιος Στυλ. Δαμαλάς

ΠΟΛΙΤΙΚΟΣ ΜΗΧΑΝΙΚΟΣ ΔΟΜΙΚΩΝ ΕΡΓΩΝ Τ.Ε.

ΚΑΛΑΜΟΤΗ - ΧΙΟΣ - ΤΗΛ.: 6932 521019

ΘΕΜΑ ΣΧΕΔΙΟΥ:
ΤΟΠΟΓΡΑΦΙΚΟ ΔΙΑΓΡΑΜΜΑ

ΑΡΙΘΜΟΣ
ΣΧΕΔΙΟΥ

ΚΛΙΜΑΚΑ: 1:200

"Τ"

ΧΡΟΝΟΣ ΜΕΛΕΤΗΣ: ΣΕΠΤΕΜΒΡΙΟΣ 2010

ΣΦΡΑΓΙΔΑ
ΥΠΟΓΡΑΦΗ:

ΓΕΩΡΓΙΟΣ ΣΤΥΛ. ΔΑΜΑΛΑΣ
ΠΟΛΙΤΙΚΟΣ ΜΗΧΑΝΙΚΟΣ ΔΟΜΙΚΩΝ ΕΡΓΩΝ Τ.Ε.
ΜΕΛΟΣ ΕΡΕΤΕΩΝ - ΑΡΙΘΜΟΣ ΜΗΤΡΩΟΥ 40789
ΚΑΛΑΜΟΤΗ ΧΙΟΣ - 88402
ΑΦΜ: 120273893-ΔΟΥ ΧΙΟΥ 7411

ΘΕΩΡΗΣΗ:

ΘΕΩΡΗΘΗΚΕ
Υποβάλλεται στο αρμόδιο
πρωτόκολλο που αποτελεί αναπόσπαστο
μέρος του



ΜΠΕΛΛΑΣ ΚΩΝΣΤΑΝΤΙΝΟΣ
ΔΙΕΥΘΥΝΤΗΣ