

ΑΠΟΔΕΛΤΙΑ ΟΥΡΟΠΟΙΗΤΟΧΑΡΤΗ
ΠΕΡΙΣΤΕΡ. 301

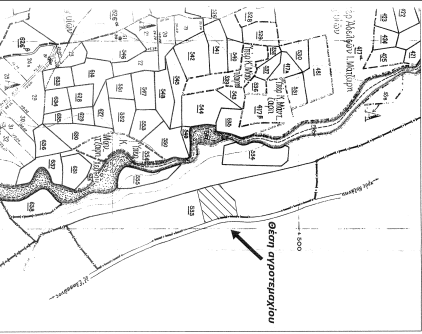
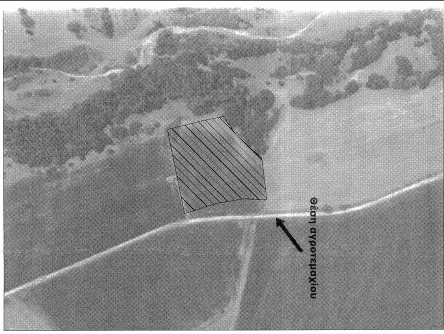

ΟΡΘΟ ΓΩΝΙΟΜΕΤΡΗΣΗ

ΕΡΓΑΣΤΗΡΙΟ ΣΥΓΧΡΟΝΩΝ ΜΕΤΡΗΣΕΩΝ

ΔΙΕΥΘΥΝΤΗΣ: Γεώργιος Κωνσταντίνου

ΜΕΛΟΣ ΚΑΤΑΣΤΑΣΗΣ: ΝΙΚΟΛΑΟΣ ΚΑΡΑΒΕΛΗΣ

ΕΡΓΑΣΤΗΡΙΟ ΣΥΓΧΡΟΝΩΝ ΜΕΤΡΗΣΕΩΝ
 ΔΙΕΥΘΥΝΤΗΣ: Γεώργιος Κωνσταντίνου
 ΜΕΛΟΣ ΚΑΤΑΣΤΑΣΗΣ: ΝΙΚΟΛΑΟΣ ΚΑΡΑΒΕΛΗΣ
 ΟΡΘΟ ΓΩΝΙΟΜΕΤΡΗΣΗ
 ΕΡΓΑΣΤΗΡΙΟ ΣΥΓΧΡΟΝΩΝ ΜΕΤΡΗΣΕΩΝ
 ΔΙΕΥΘΥΝΤΗΣ: Γεώργιος Κωνσταντίνου
 ΜΕΛΟΣ ΚΑΤΑΣΤΑΣΗΣ: ΝΙΚΟΛΑΟΣ ΚΑΡΑΒΕΛΗΣ

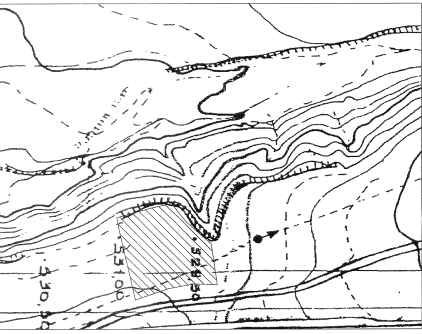

Επιμέτρηση επιφανείας (επιφανείας)

Α/Α	Επιμέτρηση	Επιφανεία
1	10000.00	10000.00
2	10000.00	10000.00
3	10000.00	10000.00
4	10000.00	10000.00
5	10000.00	10000.00
6	10000.00	10000.00
7	10000.00	10000.00
8	10000.00	10000.00
9	10000.00	10000.00
10	10000.00	10000.00
11	10000.00	10000.00
12	10000.00	10000.00
13	10000.00	10000.00
14	10000.00	10000.00
15	10000.00	10000.00
16	10000.00	10000.00
17	10000.00	10000.00
18	10000.00	10000.00
19	10000.00	10000.00
20	10000.00	10000.00
21	10000.00	10000.00
22	10000.00	10000.00
23	10000.00	10000.00
24	10000.00	10000.00
25	10000.00	10000.00
26	10000.00	10000.00
27	10000.00	10000.00
28	10000.00	10000.00
29	10000.00	10000.00
30	10000.00	10000.00
31	10000.00	10000.00
32	10000.00	10000.00
33	10000.00	10000.00
34	10000.00	10000.00
35	10000.00	10000.00
36	10000.00	10000.00
37	10000.00	10000.00
38	10000.00	10000.00
39	10000.00	10000.00
40	10000.00	10000.00
41	10000.00	10000.00
42	10000.00	10000.00
43	10000.00	10000.00
44	10000.00	10000.00
45	10000.00	10000.00
46	10000.00	10000.00
47	10000.00	10000.00
48	10000.00	10000.00
49	10000.00	10000.00
50	10000.00	10000.00

Επιμέτρηση επιφανείας (επιφανείας)

Α/Α	Επιμέτρηση	Επιφανεία
1	10000.00	10000.00
2	10000.00	10000.00
3	10000.00	10000.00
4	10000.00	10000.00
5	10000.00	10000.00
6	10000.00	10000.00
7	10000.00	10000.00
8	10000.00	10000.00
9	10000.00	10000.00
10	10000.00	10000.00
11	10000.00	10000.00
12	10000.00	10000.00
13	10000.00	10000.00
14	10000.00	10000.00
15	10000.00	10000.00
16	10000.00	10000.00
17	10000.00	10000.00
18	10000.00	10000.00
19	10000.00	10000.00
20	10000.00	10000.00
21	10000.00	10000.00
22	10000.00	10000.00
23	10000.00	10000.00
24	10000.00	10000.00
25	10000.00	10000.00
26	10000.00	10000.00
27	10000.00	10000.00
28	10000.00	10000.00
29	10000.00	10000.00
30	10000.00	10000.00
31	10000.00	10000.00
32	10000.00	10000.00
33	10000.00	10000.00
34	10000.00	10000.00
35	10000.00	10000.00
36	10000.00	10000.00
37	10000.00	10000.00
38	10000.00	10000.00
39	10000.00	10000.00
40	10000.00	10000.00
41	10000.00	10000.00
42	10000.00	10000.00
43	10000.00	10000.00
44	10000.00	10000.00
45	10000.00	10000.00
46	10000.00	10000.00
47	10000.00	10000.00
48	10000.00	10000.00
49	10000.00	10000.00
50	10000.00	10000.00

ΔΗΛΩΣΗ ΠΡΟΒΛΕΠΕΩΣ ΟΡΘΟΓ
 Ο υπογεγραμμένος Ζωάνης Παπαδόπουλος, Δήμαρχος της υπαρκτής και στην παρούσα κατάσταση της επιρροής του κοινότητας, δηλώνει ότι η παρούσα μελέτη έχει πραγματοποιηθεί σύμφωνα με τις απαιτήσεις της Κ.Υ.Α. 1009/2002 (Φ.Ε.Κ. 1009/2002) και ότι η μελέτη αυτή είναι έγκυρη και μπορεί να χρησιμοποιηθεί για την προέλαση της διαδικασίας της έκδοσης της άδειας κατασκευής και λειτουργίας του έργου.

ΔΗΛΩΣΗ ΜΗΧΑΝΙΚΟΥ
 Η παρούσα μελέτη, σύμφωνα με το άρθρο 1, § 1, ε. 2, της Κ.Υ.Α. 1009/2002, έχει πραγματοποιηθεί σύμφωνα με τις απαιτήσεις της Κ.Υ.Α. 1009/2002 (Φ.Ε.Κ. 1009/2002) και ότι η μελέτη αυτή είναι έγκυρη και μπορεί να χρησιμοποιηθεί για την προέλαση της διαδικασίας της έκδοσης της άδειας κατασκευής και λειτουργίας του έργου.

ΤΟΠΟΓΡΑΦΙΚΟ ΔΙΑΓΡΑΜΜΑ
 Τ-1
 Κλίμακα: 1:500
 Χώρα: Ματρώς
 Ο Δήμος: Ομόνοιας
 Ημερομηνία: 04/09/2015
 Ο Μηχανικός: Γεώργιος Κωνσταντίνου
 Ο Αρχιτέκτονας: Γεώργιος Κωνσταντίνου