

ΜΕΛΕΤΗΤΗΣ: ΓΕΩΡΓΙΟΣ ΣΩΜΑΡΑΚΗΣ
 ΔΙΠΛ. ΠΟΛΙΤΙΚΟΣ ΜΗΧΑΝΙΚΟΣ
 ΙΕΡΑΠΕΤΡΑ - ΕΜΜ. ΠΛΟΥΜΙΔΗ 6

ΕΡΓΟΔΟΤΗΣ:
ΣΤΥΛΙΑΝΟΣ ΣΠΑΘΑΡΑΚΗΣ

ΘΕΜΑ ΣΧΕΔΙΟΥ:
ΤΟΠΟΓΡΑΦΙΚΟ ΔΙΑΓΡΑΜΜΑ

ΚΛΙΜΑΚΑ
1 : 250
 ΑΡ.ΣΧΕΔΙΟΥ
T-1

ΘΕΣΗ :

ΠΛΑΓΙΑ ή ΚΟΝΤΟΠΟΥ

Δ.Δ. :

ΜΑΛΛΩΝ (ΕΚΤΟΣ ΣΧΕΔΙΟΥ)

ΔΗΜΟΣ :

ΙΕΡΑΠΕΤΡΑΣ

ΣΦΡΑΓΙΔΑ - ΥΠΟΓΡΑΦΗ

ΓΕΩΡΓΙΟΣ Ν. ΣΩΜΑΡΑΚΗΣ
 ΔΙΠΛΩΜΑΤΟΥΧΟΣ ΠΟΛΙΤΙΚΟΣ ΜΗΧΑΝΙΚΟΣ
 ΕΘΝΙΚΟΥ ΜΕΤΣΟΒΙΟΥ ΠΟΛΥΤΕΧΝΕΙΟΥ
 ΜΕΛΟΣ Τ.Ε.Ε. ΑΡΙΘΜΟΣ ΜΗΤΡΩΟΥ 74203
 ΕΜΜ. ΠΛΟΥΜΙΔΗ 6 - ΙΕΡΑΠΕΤΡΑ
 ΤΗΛ. 6973 268076 Email: info@somarakis.gr
 Α.Φ.Μ. 044070988 ΔΟΥ.ΑΓ. ΝΙΚΟΛΑΟΥ

ΧΡΟΝΟΣ ΜΕΛΕΤΗΣ: ΜΑΪΟΣ 2014

ΘΕΩΡΗΣΗ ΥΠΗΡΕΣΙΑΣ

20/20-10-2015
 20-10-2015

Εγγράφο Δίνοσης Δασών Λασιθίου
 Νικόλαος
 ΘΕΩΡΗΘΗΚΕ

Ο
 ΔΑΣΗΣ ΔΑΣΤΗ ΛΑΣΙΘΙΟΥ
 ΝΟΑΗΣ ΣΥΛΛΙΓΑΡΔΟΣ
 ΔΑΣΟΛΟΓΟΣ

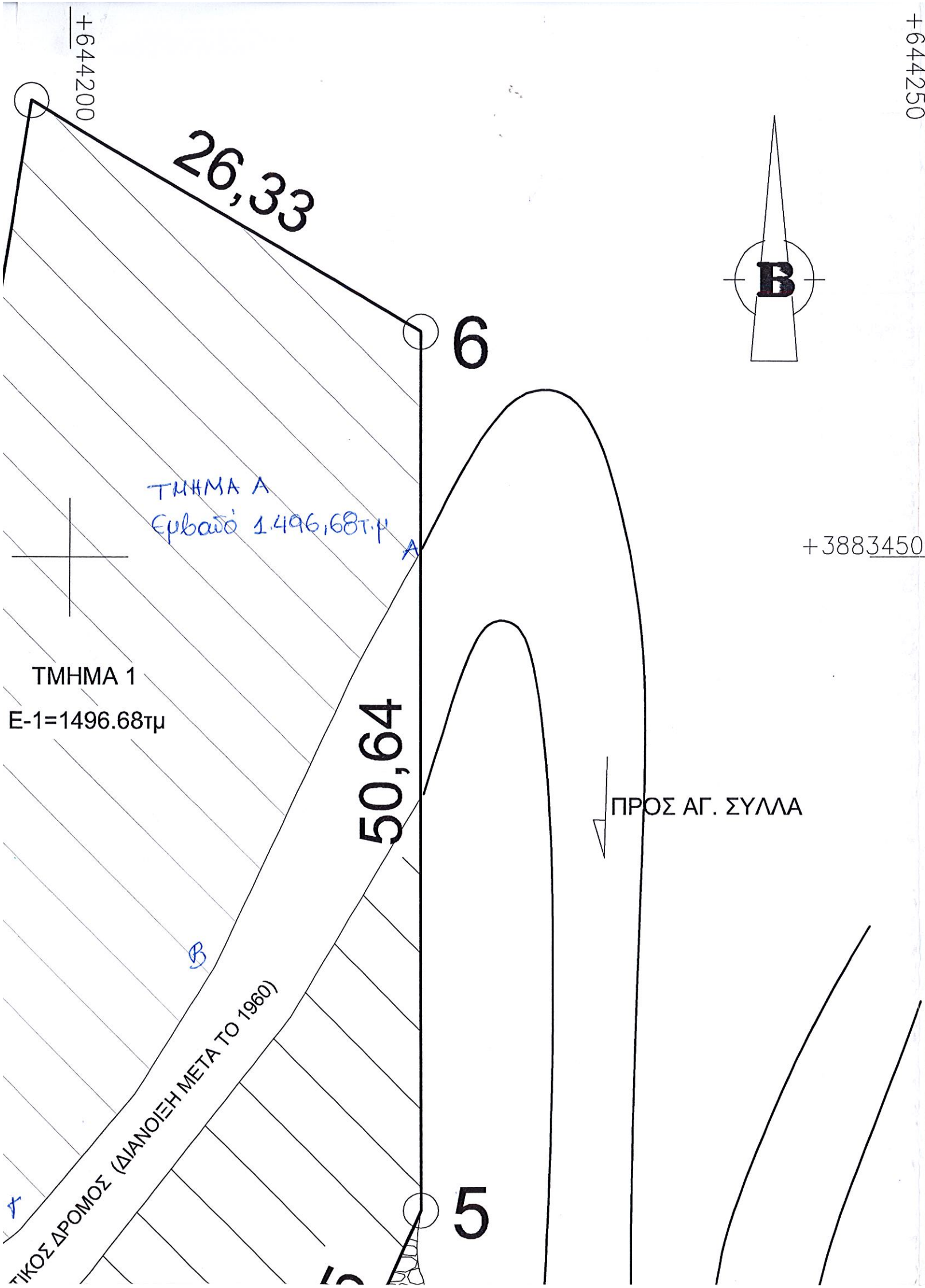

εσαυόφιντες
 Αγρός εμβαδού (1,2,3,4,5,6,7,8,9,1)=4449.04τμ στη θέση Πλαγιά ή Κοντοπού.

Πίνακας συντεταγμένων κορυφών ορίου αγρού

ΚΟΡΥΦΗ	X	Y
1	644175.77,	3883339.82
2	644194.82,	3883364.95
3	644220.42,	3883354.49
4	644212.83,	3883395.86
5	644220.42,	3883412.34
6	644220.42,	3883462.98
7	644197.73,	3883476.34
8	644190.85,	3883434.54
9	644161.48,	3883377.65

Ιδιοκτήτης του αγρού είναι ο Στυλιανός Γ. Σπαθαράκης σύμφωνα με την υπ. αριθμ. 75/2-9-1940 Διαθήκη του Συμβολαιογράφου Ιεράπετρας Εμμ. Αν. Σαριδάκη η οποία δημοσιεύθηκε στο Πρωτοδικείο Λασιθίου στις 2-6-1971. Τα όρια υποδείχθησαν απο τον ιδιοκτήτη, ο οποίος βεβαιώνει ότι είναι ορθά.

ΒΕΒΑΙΩΣΕΙΣ ΜΗΧΑΝΙΚΟΥ

Το περιγραφόμενο ακίνητο με όρια τις κορυφές 1,2,3,4,5,6,7,8,9 είναι ΑΓΡΟΣ ^{εσαυόφιντες} με εμβαδόν $E(1,2,3,4,5,6,7,8,9,1) = 4449.04\tau\mu$, είναι άρτιο και οικοδομήσιμο, αφού προϋπάρχει ως ενιαία ιδιοκτησία από το 1940.

Μέσα από τον αγρό διέρχεται κοινοτικός δρόμος που διανοίχτηκε μετά το 1960.

Ο κοινοτικός δρόμος χωρίζει τον αγρό σε δύο τμήματα:

Τμήμα 1 με $E-1=1496.68\tau\mu$ και Τμήμα 2 με $E-2=2552.34\tau\mu$.

- Εγινε εξάρτηση απο το κρατικό τριγωνομετρικό δίκτυο.
- Οι συντεταγμένες των κορυφών είναι στο ΕΓΣΑ87.
- Από το γήπεδο δεν διέρχονται γραμμές υψηλής τάσεως της ΔΕΗ.
- Απόσταση από θάλασσα > 10.000 μ.
- Το γήπεδο δεν βρίσκεται εντός αρχαιολογικής ζώνης.

+644150

+644200

+644250

ΑΓΡΟΣ ΣΤΥΛΙΑΝΟΥ ΣΠΑΘΑΡΑΚΗ
 ΘΕΣΗ: ΠΛΑΓΙΑ ή ΚΟΝΤΟΠΟΥ
 $E(1,2,3,4,5,6,7,8,9,1)=4449.04\text{τμ}$

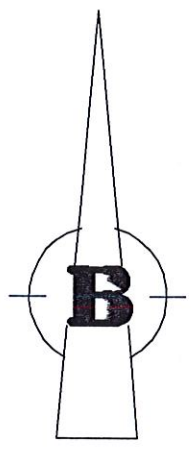

+3883450

+3883450

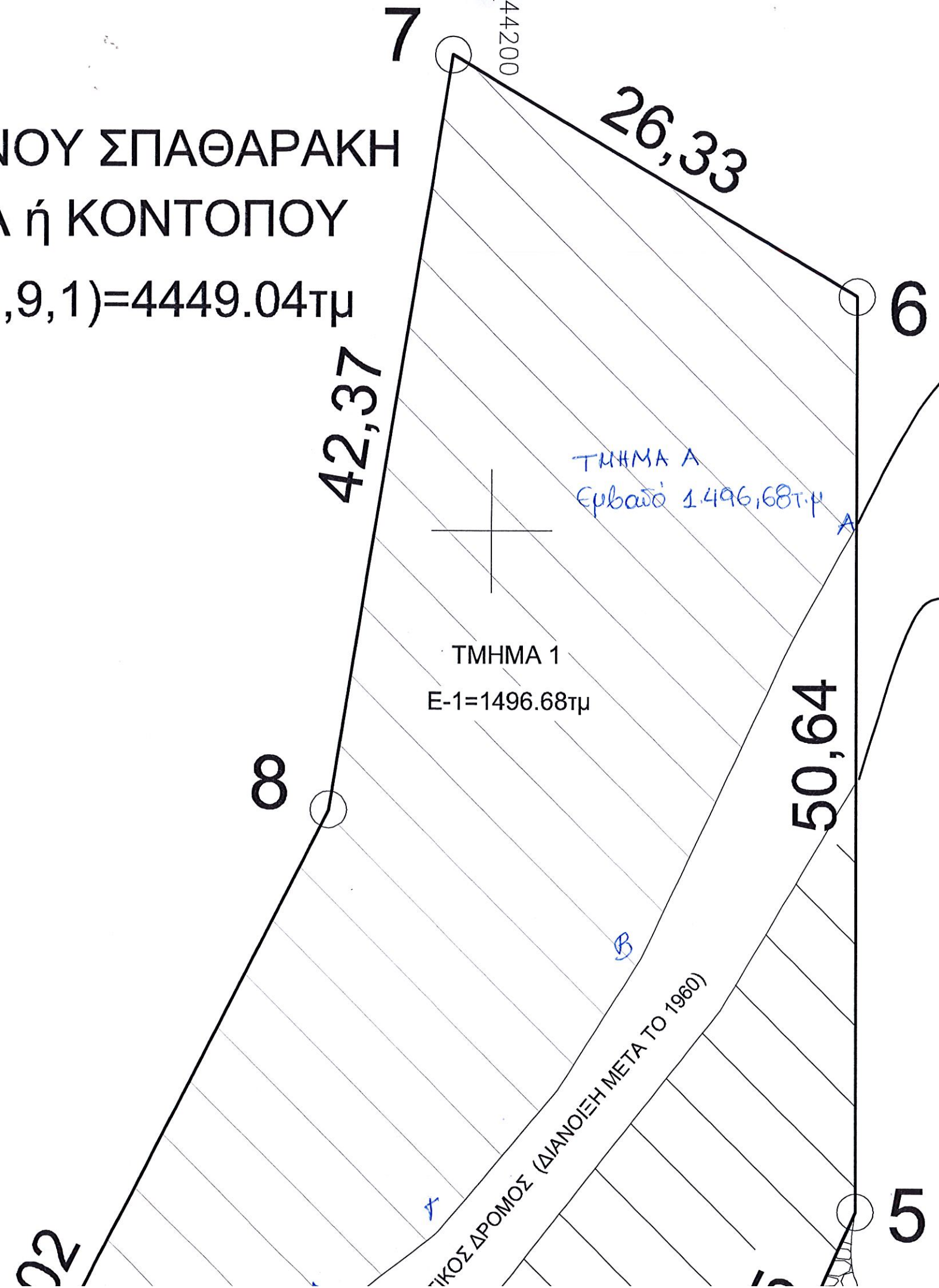

ΤΜΗΜΑ Α
 Έμβαδόν 1.496,68τ.μ

ΤΜΗΜΑ 1
 E-1=1496.68τμ

ΟΙΚΟΣ ΔΡΟΜΟΣ (ΔΙΑΝΟΙΞΗ ΜΕΤΑ ΤΟ 1960)

ΠΡΟΣ ΑΓ. ΣΥΛΛΑ

Ιδιοκτή
 75/2-9
 η οποί
 Τα όρι

ΒΕΒ

Το πε
 με εμβ
 προϋπ
 Μέσα
 Ο κοιν
 Τμήμα

- Εγιν
- Οι σ
- Από
- Από
- Το γ

+3883400

+3883400

+3883350

+3883350

+64

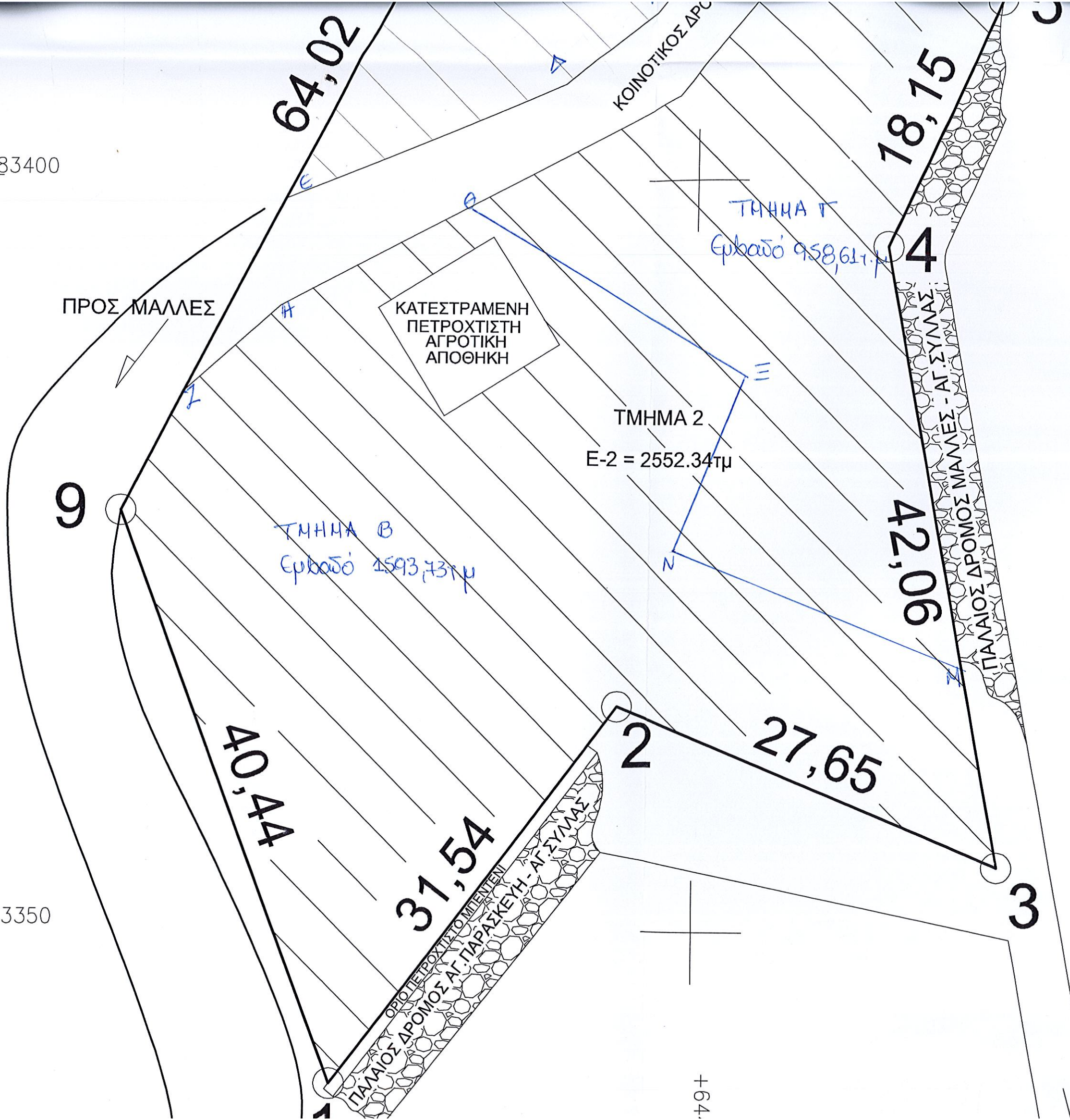

64,02

18,15

4

42,06

ΤΜΗΜΑ Γ

Εμβαδό 958,61τμ

ΤΜΗΜΑ 2

E-2 = 2552.34τμ

ΤΜΗΜΑ Β

Εμβαδό 1593,73τμ

9

2

27,65

3

40,44

37,54

ΠΡΟΣ ΜΑΛΕΣ

ΠΡΟΣ ΜΑΛΕΣ

ΚΑΤΕΣΤΡΑΜΕΝΗ ΠΕΤΡΟΧΤΙΣΤΗ ΑΓΡΟΤΙΚΗ ΑΠΟΘΗΚΗ

ΚΟΙΝΟΤΙΚΟΣ ΔΡΟΜΟΣ

ΠΑΛΑΙΟΣ ΔΡΟΜΟΣ ΜΑΛΕΣ - ΑΓ. ΣΥΝΑΣ

ΠΑΛΑΙΟΣ ΔΡΟΜΟΣ ΑΓ. ΠΑΡΑΣΚΕΥΗ - ΑΓ. ΣΥΝΑΣ

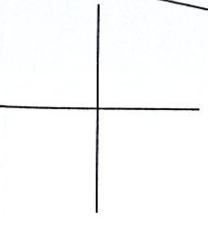

7

4

III

N