

Ελληνικό Γεωδαιτικό Σύστημα Αναφοράς 1987 (Ε.Γ.Σ.Α. '87)

Ελλειψοειδής αναφοράς: GRS80 (a=6378137m, 1/f=298.257222101)
 Προβολή: Εγκάρσια Μερκατορική
 Κεντρικός Μεσημβρινός: λo=24°00'00" με Κo=0,999600
 Τετμημένη Κεντρικού Μεσημβρινού: +500000m
 Γεωγραφικό Πλάτος Αναφοράς: 0°00'00"
 Συντελεστής Κλίμακας Περιοχής: 0.999987

ΠΑΡΑΤΗΡΗΣΕΙΣ

1. Η θέση του γεωτεμαχείου υποδείχθηκε από τον Πετρούτση Αναστάσιο
2. Τα όρια τοποθετήθηκαν με διδομένη την ύπαρξη κοινόχρηστων χώρων που οριοθετούν ευκρινώς το γεωτεμαχείο, που ήταν περιλάετο από αυτούς.
3. Η απόπτωση της ιδιοκτησίας πραγματοποιήθηκε με επίγεια μέθοδο. Έγινε με την μέθοδο των ορθογώνων συντεταγμένων σε εξάρτηση από το κρατικό τριγωνομετρικό δίκτυο. Χρησιμοποιήθηκαν όργανα δορυφορικής επικοινωνίας και πραγματοποιήθηκε συνάρθρωση από το βάθρο 362034 Φ.Χ. 1:50000 ΤΡΟΠΑΙΑ
4. Η εμβαδομέτρηση της επιφάνειας πραγματοποιήθηκε χρησιμοποιώντας το ζεύγος συντεταγμένων των ορίων της ιδιοκτησίας, και εφαρμόζοντας την αναλυτική μέθοδο Gauss

ΗΜΕΡΟΜΗΝΙΑ ΛΗΨΗΣ ΕΠΙΓΕΙΩΝ ΣΤΟΙΧΕΙΩΝ 19-01-2013 11:30-17:14

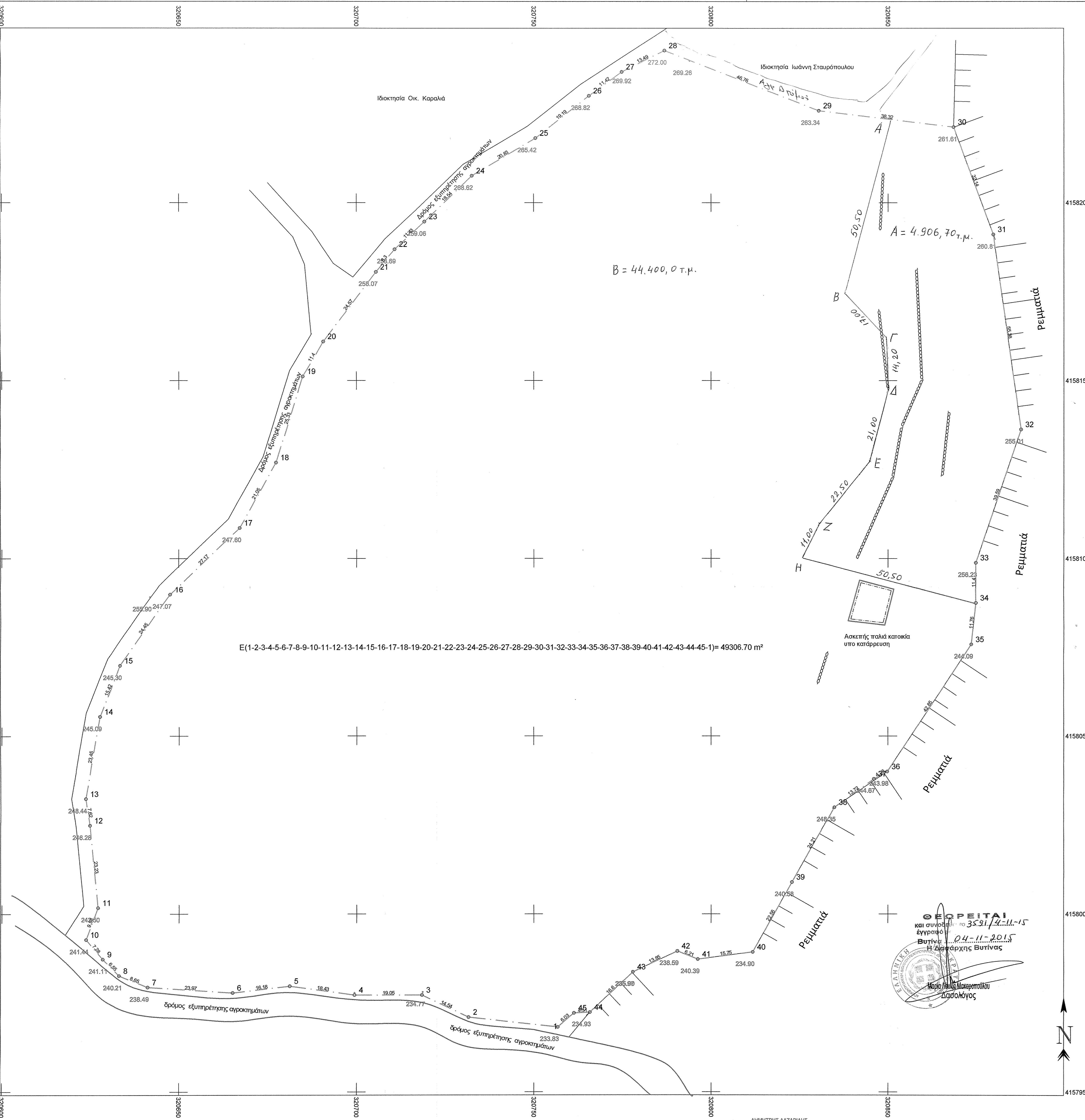

α/α	X	Y	D
1	320756.72	4157968.20	25.29
2	320731.58	4157970.97	14.54
3	320718.44	4157977.21	19.05
4	320699.40	4157977.21	18.43
5	320681.14	4157979.89	16.18
6	320655.08	4157977.83	23.97
7	320641.15	4157979.41	8.65
8	320633.12	4157982.63	7.28
9	320628.50	4157987.28	6.55
10	320623.74	4157992.79	7.28
11	320627.15	4158001.75	23.23
12	320624.83	4158024.86	7.82
13	320623.63	4158032.38	23.45
14	320627.72	4158055.47	15.42
15	320633.41	4158069.80	24.45
16	320647.46	4158089.82	27.17
17	320667.09	4158108.59	21.05
18	320677.40	4158126.94	25.33
19	320684.89	4158151.14	11.40
20	320690.67	4158160.96	24.57
21	320705.49	4158180.56	8.30
22	320710.82	4158186.92	11.43
23	320719.22	4158194.68	18.54
24	320732.55	4158207.56	20.83
25	320750.49	4158216.14	19.19
26	320765.56	4158230.02	11.42
27	320774.79	4158236.75	13.49
28	320786.85	4158242.78	46.76
29	320830.43	4158225.83	38.32
30	320868.47	4158221.24	32.14
31	320879.67	4158191.11	55.38
32	320887.53	4158136.29	39.59
33	320874.75	4158098.82	11.40
34	320874.75	4158097.42	11.76
35	320873.49	4158075.73	42.85
36	320849.79	4158040.03	4.28
37	320846.03	4158037.98	13.72
38	320834.89	4158029.98	24.21
39	320822.90	4158008.94	22.56
40	320811.84	4157989.28	15.75
41	320796.23	4157987.27	6.21
42	320790.45	4157989.55	13.85
43	320777.91	4157985.68	16.60
44	320765.79	4157972.35	4.51
45	320761.28	4157972.14	6.03
1	320756.72	4157968.20	6.03

Συντεταγμένες κορυφών	X	Y
A	320850,831	4158223,619
B	320836,182	4158174,891
Γ	320849,433	4158162,12
Δ	320850,041	4158148,437
Ε	320844,264	4158127,761
Z	320830,885	4158109,213
H	320826,02	4158099,483

ΔΗΛΩΣΗ ΙΔΙΟΚΤΗΤΗ
 Ο υπογεγραμμένος ιδιοκτήτης του οικοπέδου που απεικονίζεται στο παρόν τοπογραφικό διάγραμμα δηλώνει ότι τα όριά του υποδείχθηκαν από εμένα και είναι σωστά.
Ο ΙΔΙΟΚΤΗΤΗΣ

ΔΗΛΩΣΗ Ν.651/1977
 Ο παρακάτω υπογράφων ΔΗΛΩΝΩ ότι Το γεωτεμαχείο που απεικονίζεται στο παρόν τοπογραφικό διάγραμμα, βρίσκεται εκτός σχεδίου πόλης, εκτός ορίων οικισμού, εκτός Γ.Π.Σ. έχει εμβαδόν επιφανείας 49306,70 τ.μ. και είναι έργο και οικοδομήσιμο, σύμφωνα με τις ισχύουσες σήμερα πολεοδομικές διατάξεις. Περιγράφεται με τα στοιχεία 1,2,3,4.....43,44,45,1
 Δεν βρίσκεται σε περιοχή υπαγόμενη στις διατάξεις του Ν.1337/83 ή του Ν. 2508/97 και ως εκ τούτου δεν οφείλονται εισφορές σε γή και χρήμα.
Ο ΜΗΧΑΝΙΚΟΣ

ΤΕΧΝΙΚΟ ΓΡΑΦΕΙΟ ΔΗΜΗΤΡΗ ΛΑΖΑΡΙΔΗ
 ΠΤΥΧ. ΤΟΠΟΓΡΑΦΟΣ ΜΕΛΕΤΗΤΗΣ Ε.Α.Ε.
 ΧΟΛΑΡΓΟΣ ΚΑΡΠΑΘΟΥ 2
 ΑΘΗΝΑ 15562 - ΤΗΛ. +30210653 5662
 ΦΑΞ +302106541014
 ΑΓΙΟΣ ΙΔΗΝΟΥ Β. ΕΥΒΟΙΑ
 ΤΗΛ. +306977340099
 Email: dhmlaz@yahoo.com

ΜΕΛΕΤΕΣ - ΓΕΩΠΛΗΡΟΦΟΡΙΚΗ
 ΑΕΡΟΦΩΤΟΓΡΑΦΙΣΕΙΣ - ΤΟΠΟΓΡΑΦΙΚΑ

ΕΡΓΟΔΟΤΗΣ:
 ΣΤΑΥΡΟΠΟΥΛΟΣ ΙΩΑΝΝΗΣ

ΕΡΓΟ:
 Απόπτωση με επίγεια μέθοδο γεωτεμαχείου σε εκτός σχεδίου περιοχή

ΘΕΣΗ:
 'ΣΟΒΟΛΑΚΟΥ' - Τ.Κ. ΠΑΝΑΓΙΑ - Δ.Ε. ΔΗΜΗΤΣΑΝΑΣ - ΔΗΜΟΥ ΓΟΥΡΤΥΝΙΑΣ
 Π.Ε. ΑΡΚΑΔΙΑΣ

ΘΕΜΑ ΣΧΕΔΙΟΥ:
 ΤΟΠΟΓΡΑΦΙΚΟ ΔΙΑΓΡΑΜΜΑ

ΑΡΙΘΜΟΣ ΣΧΕΔΙΟΥ:
 Τοπ/Σταυρ/1-2013

ΚΛΙΜΑΚΑ:
 1:500 & 1:5000

ΧΡΟΝΟΣ ΜΕΛΕΤΗΣ: ΓΕΝΑΡΗΣ 2015

ΥΠΟΓΡΑΦΗ | **ΣΦΡΑΓΙΔΑ**

ΔΗΜΗΤΡΗΣ Η. ΛΑΖΑΡΙΑΔΗΣ
 ΠΤΥΧ. ΤΟΠΟΓΡΑΦΟΣ ΜΕΛΕΤΗΤΗΣ Ε.Α.Ε.
 ΔΕΜΠΡ. Γ.Ε.Σ. 10995 - ΑΡ. ΜΗΤΡ. 10611
 ΚΑΡΠΑΘΟΥ 2 - ΧΟΛΑΡΓΟΥ
 ΤΗΛ. 6977340099 - 210 6535657 FAX: 210 6541914
 Α.Φ.Μ. 015583768 - Δ.Ο.Υ. ΧΟΛΑΡΓΟΥ

ΣΥΣΤΗΜΑ ΠΡΟΓΡΑΜΜΑΤΩΝ: ΤΟΠΟΓΡΑΦΙΑΣ - ΦΩΤΟΓΡΑΜΜΕΤΡΙΑΣ - ΟΔΟΓΡΑΦΙΑΣ - ΨΗΦΙΟΠΟΙΗΣΕΩΝ
 ΤΕΧΝΙΚΟ ΓΡΑΦΕΙΟ: ΔΗΜΗΤΡΗ ΛΑΖΑΡΙΑΔΗ
 DHMLAZ 1974 - 2013