

ΑΠΟΣΠΑΣΜΑ ΦΥΛΛΟΥ 1/5000 4224_3

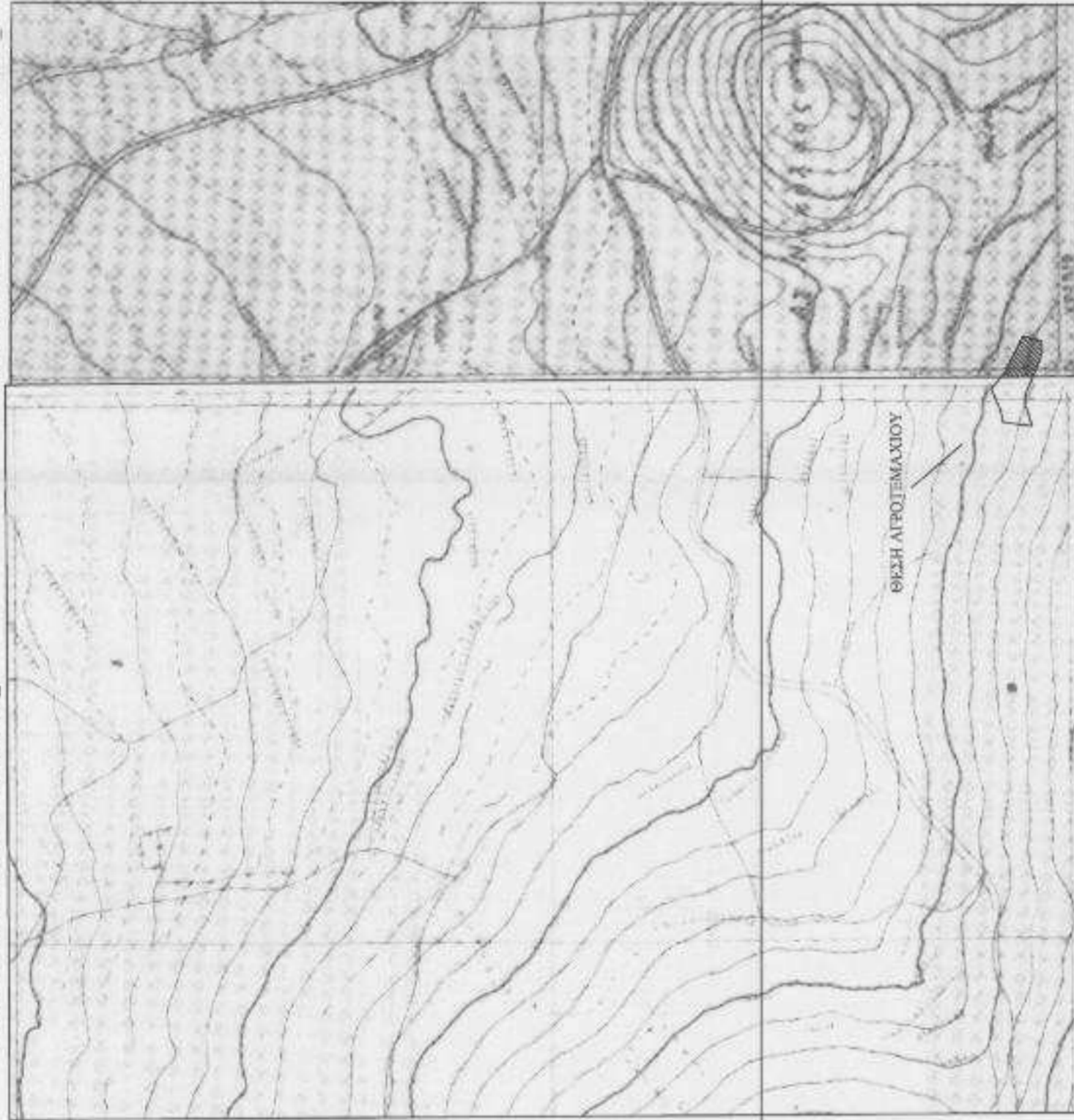

ΑΠΟΣΠΑΣΜΑ ΦΥΛΛΟΥ 1/5000 4224_4

ΔΗΛΩΣΗ ΙΔΙΟΚΤΗΤΗ

Η κάτωθι υπογεγραμμένος Χασιώτης Εννεργεσία, δηλώνω υπεύθυνα ότι στο υπό στοιχεία Α1-.....-Α11-Α1 αγροτεμάχιο στη Κτηματική Περιοχή Μεταμόρφωσης θέσης "Καρδάρια" όπως αυτό φαίνεται στο τοπογραφικό διάγραμμα, τα όρια έχουν υποδειχθεί από εμένα και είναι ορθά.

Ο δηλών

ΔΗΛΩΣΗ 651/77

Ο κάτωθι υπογεγραμμένος Τζιτζίκας Γεώργιος δηλώνω υπεύθυνα ότι το υπό στοιχεία Α1-.....-Α11-Α1 αγροτεμάχιο στη Κτηματική Περιοχή Μεταμόρφωσης θέσης "Καρδάρια" όπως αυτό φαίνεται στο τοπογραφικό διάγραμμα, έχει έκταση 2074,00 τ.μ., βρίσκεται εκτός ορίων οικισμού, Τ.Κ. Μεταμόρφωσης και είναι μη άρτιο και μη οικοδομήσιμο κατά Γ.Ο.Κ.

Ο δηλών

ΓΕΩΡΓΙΟΣ Κ. ΤΖΙΤΖΙΚΑΣ
ΑΓΡΟΝΟΜΟΣ ΤΟΠΟΓΡΑΦΟΣ
ΜΕΛΟΣ ΤΗΣ ΑΣΟΜΕΤΡΗΣΗΣ Τ.Κ. ΜΕΤΑΜΟΡΦΩΣΗΣ
ΦΩΝ ΚΟΖΑΝΗΣ 5 50100 ΚΟΖΑΝΗ ΤΗΛ. 6974 872520

ΕΡΓΟΛΟΓΗΣ:

ΧΑΣΙΩΤΗ ΕΥΑΓΓΕΛΙΑ

ΘΕΣΗ ΕΡΓΟΥ:

ΔΗΜΟΣ ΚΟΖΑΝΗΣ ΤΚ ΜΕΤΑΜΟΡΦΩΣΗΣ
ΕΚΤΟΣ ΣΧΕΛΙΟΥ - ΘΕΣΗ "ΚΑΡΔΑΡΙΑ"

ΕΡΓΟ:

ΤΟΠΟΓΡΑΦΙΚΗ ΑΠΟΤΥΠΩΣΗ

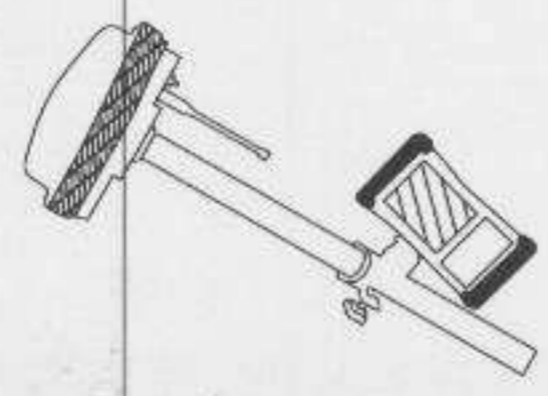

ΤΟΠΟΓΡΑΦΙΚΟ
ΔΙΑΓΡΑΜΜΑ

ΚΛΙΜΑΚΑ
1:500

Αριθμός Σχεδίου
Τ 1

ΓΕΩΡΓΙΟΣ Κ. ΤΖΙΤΖΙΚΑΣ
ΑΓΡΟΝΟΜΟΣ ΤΟΠΟΓΡΑΦΟΣ ΜΗΧΑΝΙΚΟΣ Α.Π.Θ.
Msc PROJECT CONSTRUCTION MANAGEMENT

ΦΩΝ ΚΟΖΑΝΗΣ 5 50100 ΚΟΖΑΝΗ ΤΗΛ. 6974 872520

ΧΡΟΝΟΣ ΜΕΛΕΤΗΣ:

Νοέμβριος 2014

ΘΕΩΡΗΘΗΚΕ

Θεωρήθηκε και δώθηκε
το αριθμ. 5 04431587/ΑΧΧ/ΑΡΦ/Φ
ΚΟΖΑΝΗΣ - 10/15
Ο ΓΕΩΡΓΙΟΣ Κ. ΤΖΙΤΖΙΚΑΣ

ΣΦΡΑΓΙΔΑ - ΥΠΟΓΡΑΦΗ:



ΑΠΟΣΠΑΣΜΑ ΦΥΛΛΟΥ 1/50000 ΣΙΑΤΙΣΤΑ

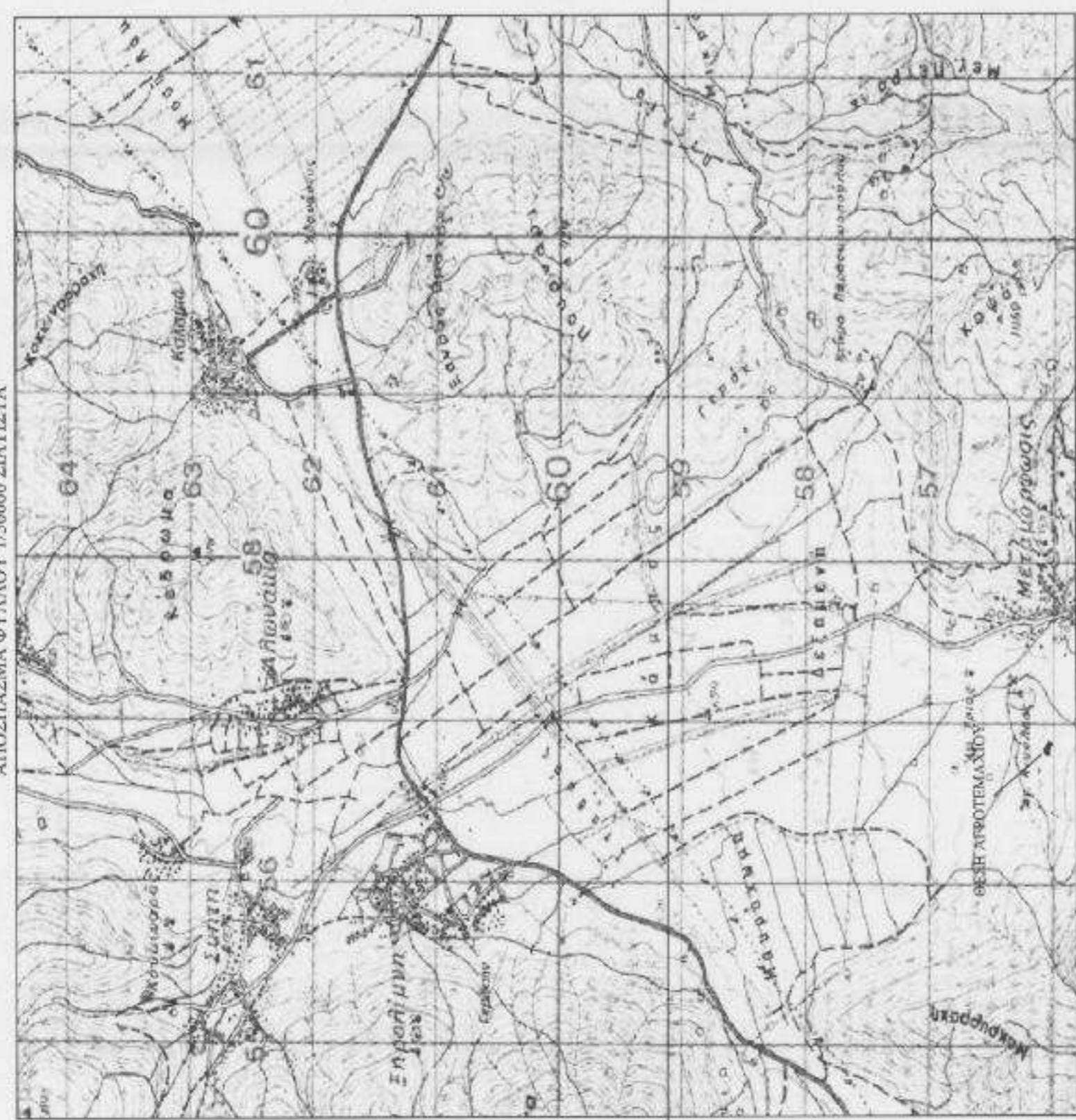

4458000

ΠΡΟΒΟΛΗ ΝΑΤ 40 15 - 2.15

σημ	X	Y
A1	17040.31	36.11
A2	17045.11	53.3418
A3	17012.21	70.5629
A4	16997.56	82.8829
A5	16977.08	74.5982
A6	16966.88	72.334
A7	16963.02	45.469
A8	16984.42	52.4003
A9	16992.72	51.3164
A10	17022.72	38.4864
A11	17030.86	35.8056

σημ	X	Y
A1	301575.04	4457930.89
A2	301581.25	4457947.97
A3	301548.84	4457966.13
A4	301534.54	4457978.86
A5	301513.84	4457971.17
A6	301483.88	4457960.19
A7	301468.94	4457942.42
A8	301520.53	4457948.77
A9	301528.90	4457947.45
A10	301537.92	4457933.78
A11	301566.48	4457930.85

4457900

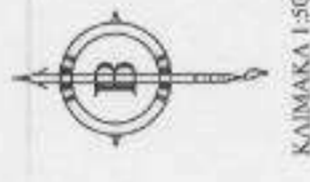

ΚΛΙΜΑΚΑ 1:500

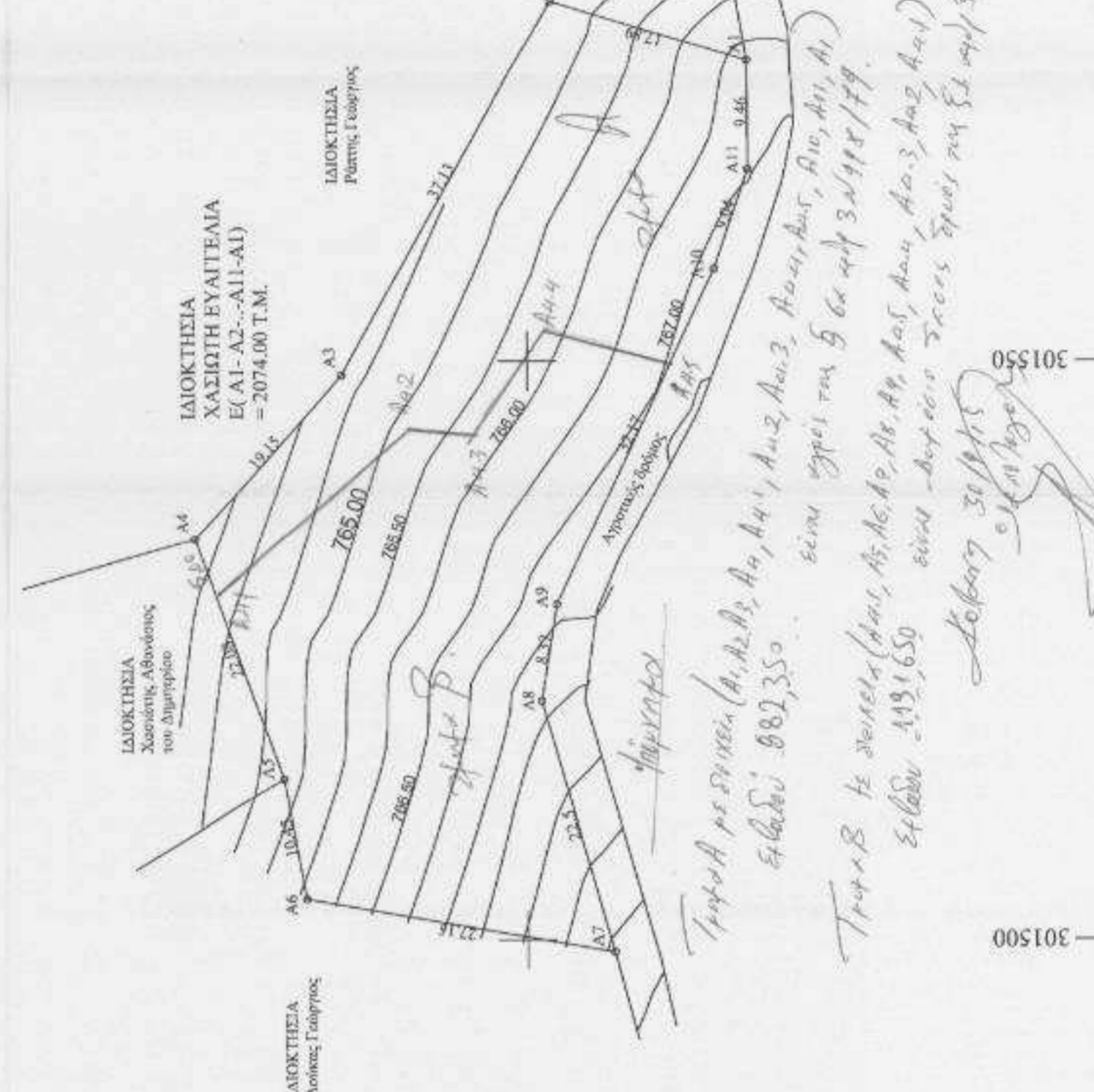

301450

301500

301550

301600

ΟΛΟΠΡΟΙΚΟ



301750

301800

301850

301900

4457900

4458000

4457950

4458250

4457900

4457950

4458000

4457950

4458000

4457950

4458000

4457950

4458000

4457950

4458000

4457950