

ΑΠΟΣΠΑΣΜΑ ΔΙΑΝΟΜΗΣ ΝΕΟΧΩΡΙΟΥ  
1927 ΚΛΙΜΑΚΑΣ 1: 5000

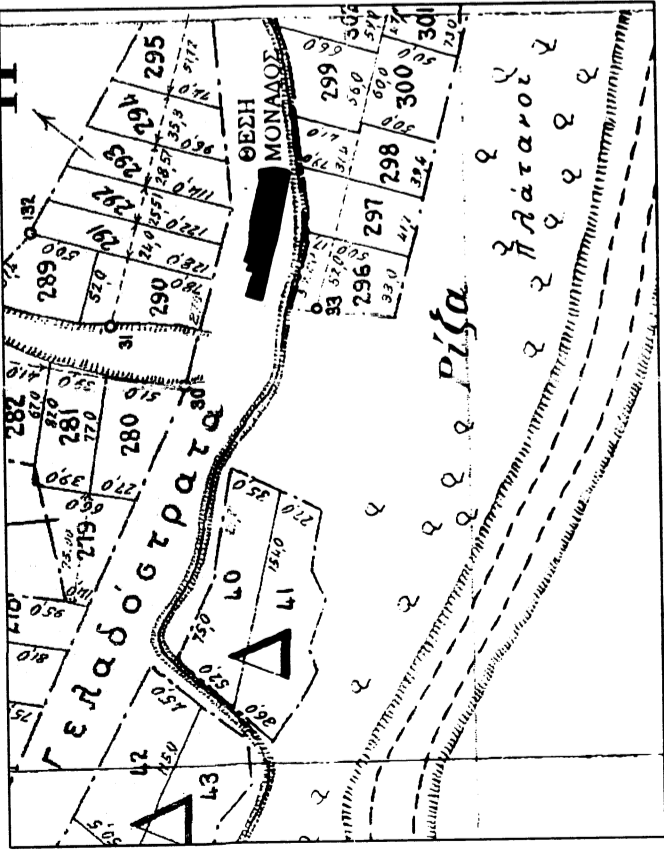

Το τετρακίο με στοιχεία κορυφών (Α1-Α2...Α15-Α1), αποτελεί Δημοτική Εκκαρτή που θα εκμεταλλευτεί ο Κεραμέης-Τσελιός Αναστάσιος, του Δημήτρου Φαρκαδόνας και έχει εμβαδόν Ε = 1409,41 τ.μ., όπως προκύπτει από τον παρακάτω πίνακα υπολογισμού, βρίσκεται στην θέση "Ρύζα", της Δ.Κ.Οιχαλίας, της Δ.Ε.Οιχαλίας του Δήμου Φαρκαδόνας.

α/α	X	Y	Αποστάσεις
A1	324817,44	4387849,33	
A2	324817,95	4387853,32	A1 - A2: 4,02
A3	324823,36	4387852,43	A2 - A3: 5,48
A4	324824,02	4387854,86	A3 - A4: 2,52
A5	324834,88	4387851,60	A4 - A5: 11,34
A6	324850,69	4387850,49	A5 - A6: 15,85
A7	324875,25	4387844,44	A6 - A7: 25,29
A8	324885,23	4387834,90	A7 - A8: 8,74
A9	324883,28	4387825,37	A8 - A9: 9,37
A10	324881,61	4387824,60	A9 - A10: 9,73
A11	324837,19	4387833,82	A10 - A11: 1,84
A12	324828,40	4387836,46	A11 - A12: 45,37
A13	324797,77	4387843,73	A12 - A13: 9,18
A14	324800,92	4387854,23	A13 - A14: 31,48
A15	324817,44	4387849,33	A14 - A15: 10,96

Ε=1409,41 τ.μ.

ΟΡΟΙ ΛΟΜΗΣΗΣ  
ΕΚΤΟΣ ΣΧΕΔΙΟΥ  
ΚΑΝΟΝΑΣ

συν.δέρμησις:0,2  
εμβαδόν :4000 τ.μ.  
πρόσωπο :45 μ.  
κάλυψη :10 %  
απ.από όρια: ΚΑΤΑ Γ.Ο.Κ.

Οι συντεταγμένες είναι σε ΕΓΣΑ 87

ΔΗΛΩΣΗ ΜΗΧΑΝΙΚΟΥ Ν.651 / 77

Δηλώνω υπεύθυνα ότι το υπό στοιχεία (Α1,Α2...Α15,Α1) αγροτεμάχιο επιφάνειας Ε=1409,410 τ.μ. που βρίσκεται στην θέση "Ρύζα" της Δ.Κ.Οιχαλίας, της Δ.Ε.Οιχαλίας του Δήμου Φαρκαδόνας, ότι:

α) Δεν είναι έργο και οικοδομήσιμο σύμφωνα με τις σήμερα Πολεοδομικές Διατάξεις.  
β) Βρίσκεται εκτός Γ.Π.Σ. εκτός ορίων του Οικισμού Οιχαλίας και εκτός Ζ.Ο.Ε.  
γ) Δεν εμπίπτει στις διατάξεις του Ν.1337/1983 περί εισαφών σε γή. και χρήμα

Ο Μηχανικός

ΑΠΟΣΤΟΛΟΥ ΚΩΝΣΤΑΝΤΙΝΟΣ  
ΑΓΡΟΝΟΜΟΣ ΤΟΠΟΓΡΑΦΟΣ ΜΗΧΑΝΙΚΟΣ  
ΒΕΛΟΣ Τ.Ε.Ε. - ΑΡΧΗΓΕΙΟ ΔΗΤΡΥΧΟΥ 89763  
ΔΗΜΟΚΡΑΤΙΑΣ - ΟΙΧΑΛΙΑ - ΤΗΛ. 243 40 31565  
Α.Φ.Μ. 172334745 - ΔΟΥ ΤΡΙΚΑΛΩΝ

Αγροτική ασφαλιστοσύνη οδός

Προς Πλατανόδασος

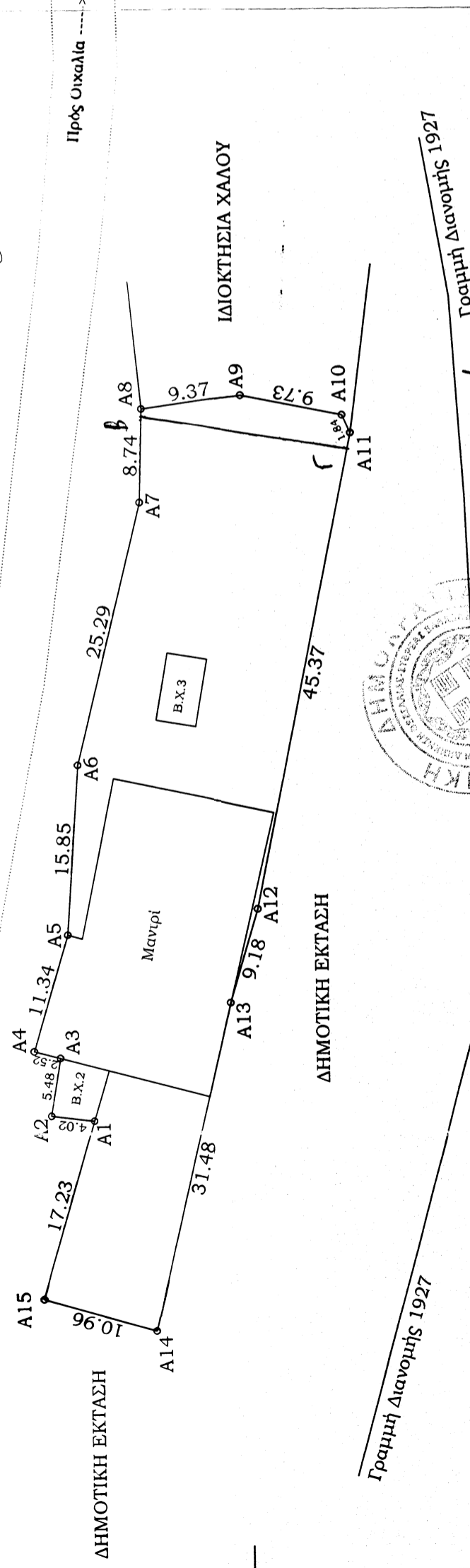

Γραμμή Διανομής 1927

ΔΗΜΟΤΙΚΗ ΕΚΤΑΣΗ

Προς Οιχαλία

ΙΔΙΟΚΤΗΣΙΑ ΧΑΛΑΟΥ

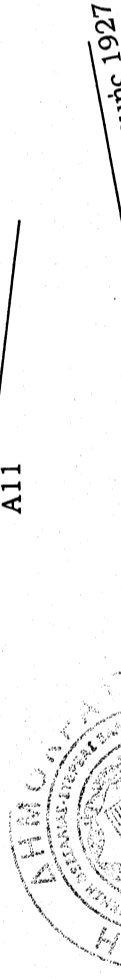

Ανατίθεται στο  
6323/18885/23.10.17  
ΕΛΕΥΚΘΗΚΕ  
ΕΝΙΣΦΟΘΗΚΕ  
ΤΡΙΚΑΛΑ 23.10.17 ΤΡΙΚΑΛΑ 10-2015

ΙΔΙΟΚΤΗΣΙΕΣ-ΤΡΙΑΡΙΑ Ο Δ.Ε.ΤΡΙΑΡΗΣ  
Κοινοπραξία Χάρτες  
Διαγράμμιση με B.Παπα

ΕΛΕΥΚΘΗΚΕ  
ΤΡΙΚΑΛΑ 10-2015  
ΤΣΙΑΛΜΑΝΝΑ  
ΔΑΣΟΛΟΓΟΣ

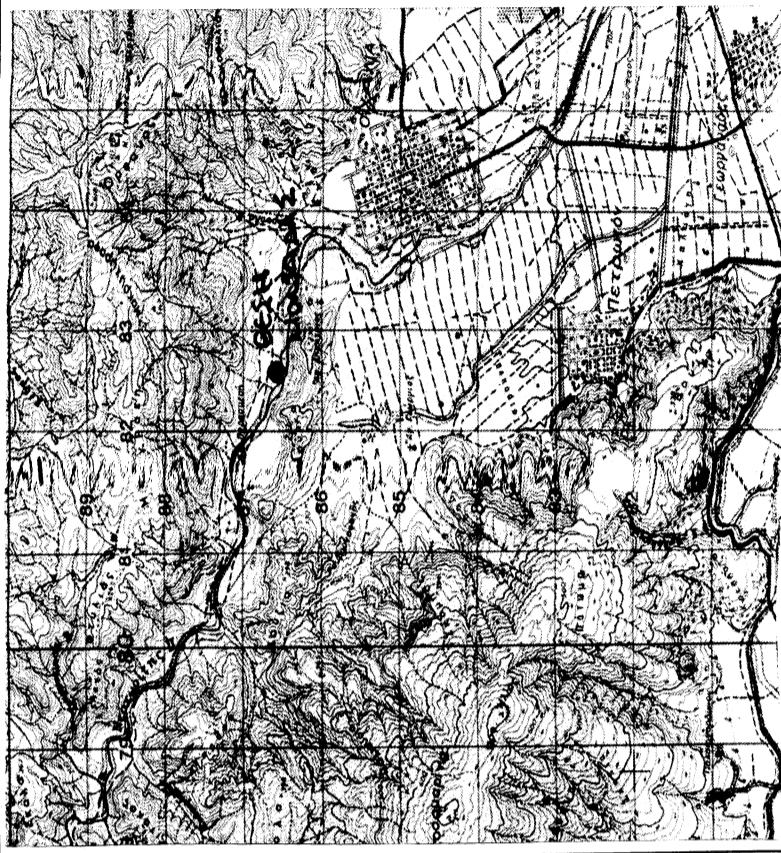

ΑΠΟΣΠΑΣΜΑ ΚΑΡΤΗ ΓΥΣ ΚΛΙΜΑΚΑΣ 1:50.000

ΓΡΑΦΕΙΟ ΤΟΠΟΓΡΑΦΙΚΩΝ ΜΕΛΕΤΩΝ  
ΑΠΟΣΤΟΛΟΥ ΚΩΝΣΤΑΝΤΙΝΟΣ  
(ΤΟΠΟΓΡΑΦΟΣ ΜΗΧΑΝΙΚΟΣ Α.Π.Θ.)

ΔΗΜΟΚΡΑΤΙΑΣ 1-ΟΙΧΑΛΙΑ ΤΡΙΚΑΛΩΝ-ΤΗΛ:2433031565

ΕΡΓΟΔΟΤΗΣ : ΚΕΣΜΕΤΗΣ-ΤΣΕΛΙΟΣ ΑΝΑΣΤΑΣΙΟΣ

ΕΡΓΟ : ΑΠΟΤΥΠΩΣΗ ΔΗΜΟΤΙΚΗΣ ΕΚΤΑΣΗΣ ΓΙΑ ΤΗΝ  
ΠΑΡΑΧΩΡΗΣΗ ΔΗΜΙΟΥΡΓΙΑΣ ΚΤΗΝΟΤΡΟΦΙΚΗΣ ΜΟΝΑΔΑΣ

ΘΕΣΗ ΕΡΓΟΥ : Δ.Ε.ΟΙΧΑΛΙΑΣ-ΔΗΜΟΣ ΦΑΡΚΑΔΟΝΑΣ  
ΡΥΖΙΑ-Δ.Κ.ΟΙΧΑΛΙΑΣ

ΜΕΛΕΤΗΤΗΣ : ΑΠΟΣΤΟΛΟΥ ΚΩΝΣΤΑΝΤΙΝΟΣ

ΘΕΜΑ ΣΧΕΔΙΟΥ: ΤΟΠΟΓΡΑΦΙΚΟ ΔΙΑΓΡΑΜΜΑ  
ΕΞΕΡΤΗΜΕΝΟ ΣΤΟ ΣΥΣΤΗΜΑ  
ΣΥΝΤΕΤΑΓΜΕΝΩΝ ΕΓΣΑ 87

ΚΛΙΜΑΚΑ ΣΧΕΔΙΟΥ: 1:500

ΗΜΕΡΟΜΗΝΙΑ: ΜΑΡΤΙΟΣ 2014

ΣΦΡΑΓΙΔΑ - ΥΠΟΓΡΑΦΗ

ΑΡΙΘΜΟΣ ΣΧΕΔΙΟΥ

ΑΠΟΣΤΟΛΟΥ ΚΩΝΣΤΑΝΤΙΝΟΣ  
ΑΓΡΟΝΟΜΟΣ ΤΟΠΟΓΡΑΦΟΣ ΜΗΧΑΝΙΚΟΣ  
ΒΕΛΟΣ Τ.Ε.Ε. - ΑΡΧΗΓΕΙΟ ΔΗΤΡΥΧΟΥ 89763  
ΔΗΜΟΚΡΑΤΙΑΣ - ΟΙΧΑΛΙΑ - ΤΗΛ. 243 40 31565  
Α.Φ.Μ. 172334745 - ΔΟΥ ΤΡΙΚΑΛΩΝ

1