

Το παρόν γήπεδο είναι ενταγμένο σε κρατικό δίκτυο συντ/νων.ΕΙ ΖΑ 07
Φ.Χ. 1:50000=ΙΕΡΑΠΕΤΡΑ ΑΡΧΗ ΣΥΝΤ/ΝΩΝ Φο= 0 Λο= 24 (Κεντρ.Μεσημβρ.)
DATUM :ΔΙΟΝΥΣΟΥ
ΕΛΛΕΙΨΘΕΙΔΕΣ :GRS 80
ΠΡΟΒΟΛΗ :U.T.M.

-Το παρόν γήπεδο επιβαρύνεται με δουλεία διάβασης που περιγράφεται με τα στοιχεία 39-42-43-44-45-46-14-15-47-48-49-50-51-38-39 και φέρει εμβαδόν Ε=529.42μ²

Β.ΔΗΛΩΣΗ ΜΗΧΑΝΙΚΟΥ

Ο κάτωθι υπογράφων Πατεράκης Θεόκλητος δηλώνω υπεύθυνα ότι:

- 1.Η ιδιοκτησία που περιγράφεται στο παρόν τοπογραφικό διάγραμμα με τα στοιχεία 1-2-3-...-40-41-1 φέρει εμβαδόν Ε=7170.79μ²
- 2.Οι συντ/νες του Κρατικού Δικτύου ΕΣΓΑ'87 είναι ορθές.
- 3.Η ένταξη του γηπέδου στο Κρατικό Δίκτυο ΕΣΓΑ'87 έγινε με την χρήση GPS προδιαγραφόμενης ακρίβειας 1cm+1ppm
- 4.Το παρόν γήπεδο απέχει από την θάλασσα 1300μ.περίπου
- 5.Το παρόν γήπεδο απεικονίζεται σωστά στο 96467 Φ.Χ της Γ.Υ.Σ

Ο Μηχανικός

Γ.ΔΗΛΩΣΗ Ν.651/77

Ο κάτωθι υπογράφων Πατεράκης Θεόκλητος δηλώνω ότι το παρόν γήπεδο με στοιχεία 1-2-3-...-40-41-1 και εμβαδόν 7170.79μ² το οποίο βρίσκεται εκτός σχεδίου πόλης και εκτός οικισμού στη θέση "Ρίζα" του Δ.Δ Αγίου Ιωάννη του Δήμου Ιεράπετρας είναι άρτιο και οικοδομήσιμο σύμφωνα με τις κείμενες πολεοδομικές διατάξεις, έχοντας τα εκ'του Νόμου ελάχιστα όρια εμβαδού και διαστάσεων και προυπάρχων της 31/12/2003 κατά δήλωση του ιδιοκτήτη.

Ο Μηχανικός

Δ.ΔΗΛΩΣΗ ΙΔΙΟΚΤΗΤΗ

Ο κάτωθι υπογράφων Χριστάκης Εμμανουήλ δηλώνω ότι τα όρια της ιδιοκτησίας μου τα οποία υποδείχθηκαν και υλοποιήθηκαν από εμένα απεικονίζονται ορθά στο παρόν τοπογραφικό διάγραμμα.

Ο Ιδιοκτήτης

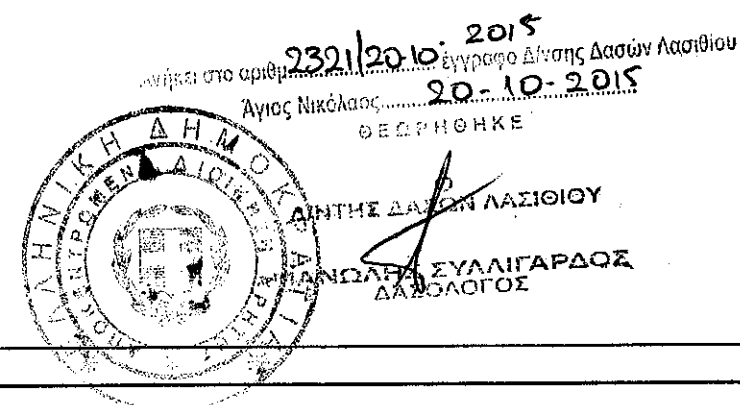

ΓΡΑΦΕΙΟ ΜΕΛΕΤΩΝ & ΚΑΤΑΣΚΕΥΩΝ

ΚΟΡΑΚΑ 66, ΙΕΡΑΠΕΤΡΑ, ΤΗΛ-2842080020, FAX-23362

ΙΔΙΟΚΤΗΤΗΣ: ΧΡΙΣΤΑΚΗΣ ΕΜΜ.

ΘΕΣΗ: "ΡΙΖΑ" Δ.Δ.ΑΓΙΟΥ ΙΩΑΝΝΗ Δ. ΙΕΡΑΠΕΤΡΑ

ΠΑΤΕΡΑΚΗΣ ΘΕΟΚΛΗΤΟΣ
ΤΟΠΟΓΡΑΦΟΣ-ΜΗΧΑΝΙΚΟΣ Ε.Μ.Π.
ΜΕΛΟΣ Τ.Ε.Ε. ΑΡΙΘ. ΜΗΤΡΩΟΥ Δ 74660
ΚΟΡΑΚΑ 66 ΙΕΡΑΠΕΤΡΑ
ΤΗΛ 2842 080020
Α.Φ.Μ. 074972172 ΔΟΥ. ΙΕΡΑΠΕΤΡΑΣ

ΚΛΙΜΑΚΑ

1:500

ΘΕΜΑ ΣΧΕΔΙΟΥ
ΤΟΠΟΓΡΑΦΙΚΟ ΔΙΑΓΡΑΜΜΑ

ΜΕΛΕΤΗΤΗΣ:

ΠΑΤΕΡΑΚΗΣ ΘΕΟΚΛΗΤΟΣ

ΤΟΠ.ΜΗΧΑΝΙΚΟΣ Ε.Μ.Π.

ΑΡ. ΣΧΕΔΙΟΥ

ΗΜΕΡΟΜΗΝΙΑ
ΦΕΒΡΟΥΑΡΙΟΣ 2012

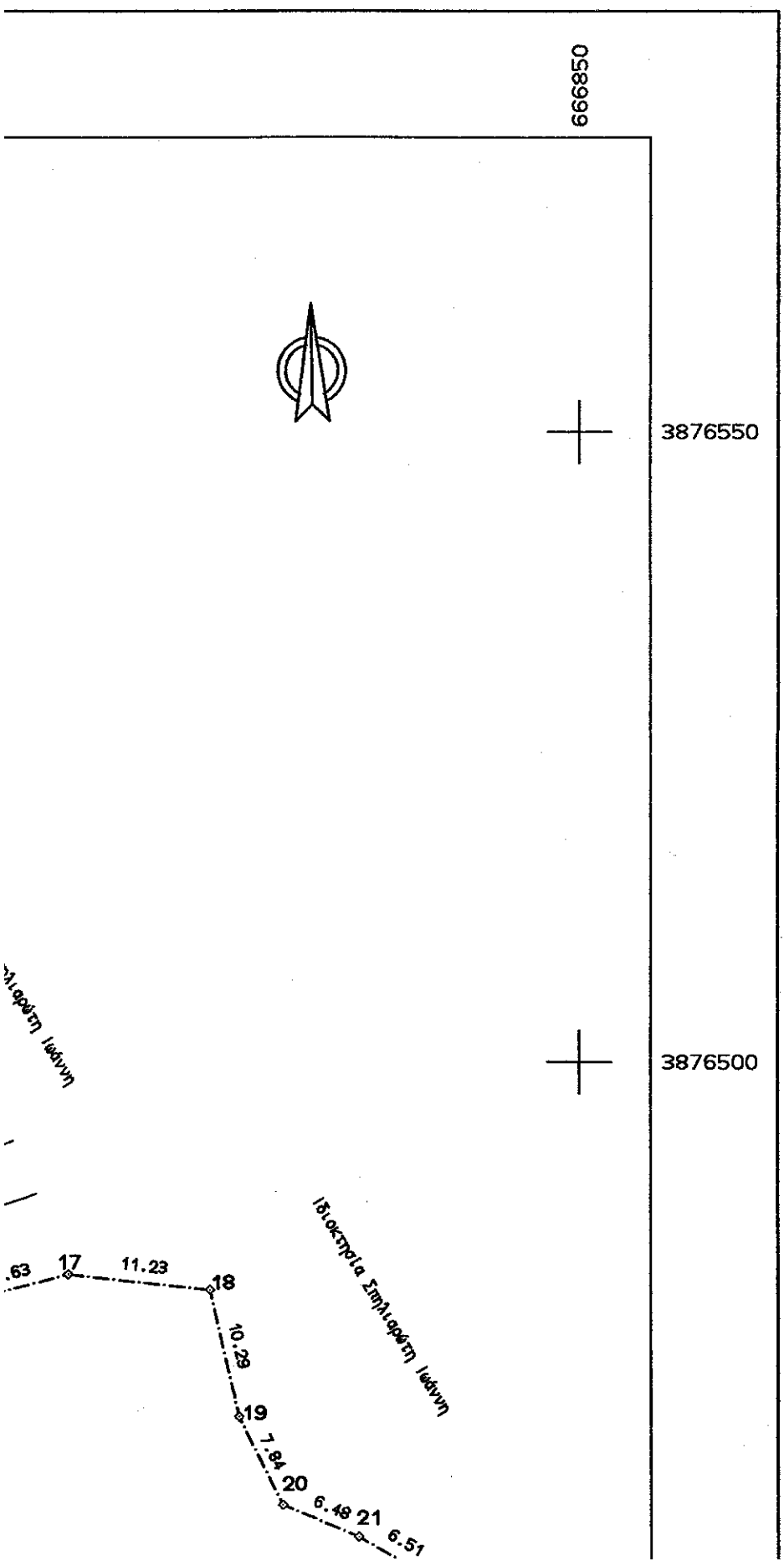

ΣΥΝΤΕΤΑΓΜΕΝΕΣ Ο Ρ Ι Ω Ν

ΣΗΜΕΙΟ	X	Y	ΣΗΜΕΙΟ	X	Y	ΣΗΜΕΙΟ	X	Y
1	666677.268	3876464.037	2	666687.010	3876467.622	3	666697.227	3876471.024
4	666709.800	3876476.600	5	666721.072	3876482.484	6	666728.386	3876484.885
7	666737.800	3876490.479	8	666746.068	3876496.870	9	666751.826	3876501.183
10	666767.489	3876510.633	11	666774.705	3876514.988	12	666778.593	3876508.545
13	666788.820	3876503.174	14	666795.955	3876490.391	15	666798.074	3876486.446
16	666800.437	3876480.758	17	666809.756	3876483.176	18	666820.914	3876481.937
19	666823.215	3876471.908	20	666826.669	3876464.872	21	666832.639	3876462.348
22	666838.281	3876459.099	23	666840.062	3876452.443	24	666820.154	3876449.329
25	666808.572	3876447.937	26	666803.547	3876450.612	27	666794.293	3876450.104
28	666782.602	3876448.940	29	666767.405	3876448.296	30	666760.402	3876449.073
31	666738.914	3876440.480	32	666726.983	3876436.651	33	666707.716	3876428.569
34	666695.236	3876427.222	35	666685.351	3876423.396	36	666680.613	3876423.762
37	666675.924	3876422.830	38	666677.053	3876434.799	39	666677.456	3876440.371
40	666677.166	3876448.979	41	666676.273	3876454.173	42	666690.816	3876438.870
43	666713.289	3876447.521	44	666730.814	3876460.782	45	666754.354	3876473.853
46	666776.133	3876483.404	47	666777.797	3876479.607	48	666756.325	3876470.796
49	666732.584	3876457.786	50	666714.618	3876444.082	51	666691.141	3876434.047

ΙΔ:1 ΣΗΜΕΙΑ:41 ΕΜΒΑΔΟ:7170.79 μ ²											
1	2	3	4	5	6	7	8	9	10	11	12
13	14	15	16	17	18	19	20	21	22	23	24
25	26	27	28	29	30	31	32	33	34	35	36
37	38	39	40	41							

ΙΔ:2 ΣΗΜΕΙΑ:14 ΕΜΒΑΔΟ:529.42 μ ²											
39	42	43	44	45	46	14	15	47	48	49	50
51	38										

Α:Το εμβαδόν του γηπέδου υπολογίστηκε από τις συντ/νες βάση του τύπου:

$$E=1/2 * \Sigma Xi * (\psi_i - \psi_{i+1})$$

Το παρόν γήπεδο είναι ενταγμένο σε Κρατικό Δίκτυο Συντ/νων.ΕΓΣΑ'87
 Φ.Χ. 1:50000=ΙΕΡΑΠΕΤΡΑ ΑΡΧΗ ΣΥΝΤ/ΝΩΝ φ₀= 0 λ₀= 24 (Κεντρ.Μεσημβρ.)
 DATUM : ΔΙΟΝΥΣΟΥ
 ΕΛΛΕΙΨΟΕΙΔΕΣ : GRS 80
 ΠΡΟΒΟΛΗ : U.T.M.

-Το παρόν γήπεδο επιβαρύνεται με δουλεία διάβασης που περιγράφεται με τα στοιχεία 39-42-43-44-45-46-14-15-47-48-49-50-51-38-39 και φέρει εμβαδόν E=529.42μ²

Β.ΔΗΛΩΣΗ ΜΗΧΑΝΙΚΟΥ

- Ο κάτωθι υπογράφων Πατεράκης Θεόκλητος δηλώνω υπεύθυνα ότι:
- 1.Η ιδιοκτησία που περιγράφεται στο παρόν τοπογραφικό διάγραμμα με τα στοιχεία 1-2-3-...-40-41-1 φέρει εμβαδόν E=7170.79μ²
 - 2.Οι συντ/νες του Κρατικού Δικτύου ΕΓΣΑ'87 είναι ορθές.
 - 3.Η ένταξη του γηπέδου στο Κρατικό Δίκτυο ΕΓΣΑ'87 έγινε με την χρήση GPS προδιαγραφόμενης ακρίβειας 1cm+1ppm
 - 4.Το παρόν γήπεδο απέχει από την θάλασσα 1300μ.περίπου
 - 5.Το παρόν γήπεδο απεικονίζεται σωστά στο 96467 Φ.Χ της Γ.Υ.Σ



ΓΡΑΦΕΙΟ ΜΕΛΕΤΩΝ & ΚΑΤΑΣΚΕΥΩΝ
 ΚΟΡΑΚΑ 66, ΙΕΡΑΠΕΤΡΑ, ΤΗΛ-284

76550

76500

76450

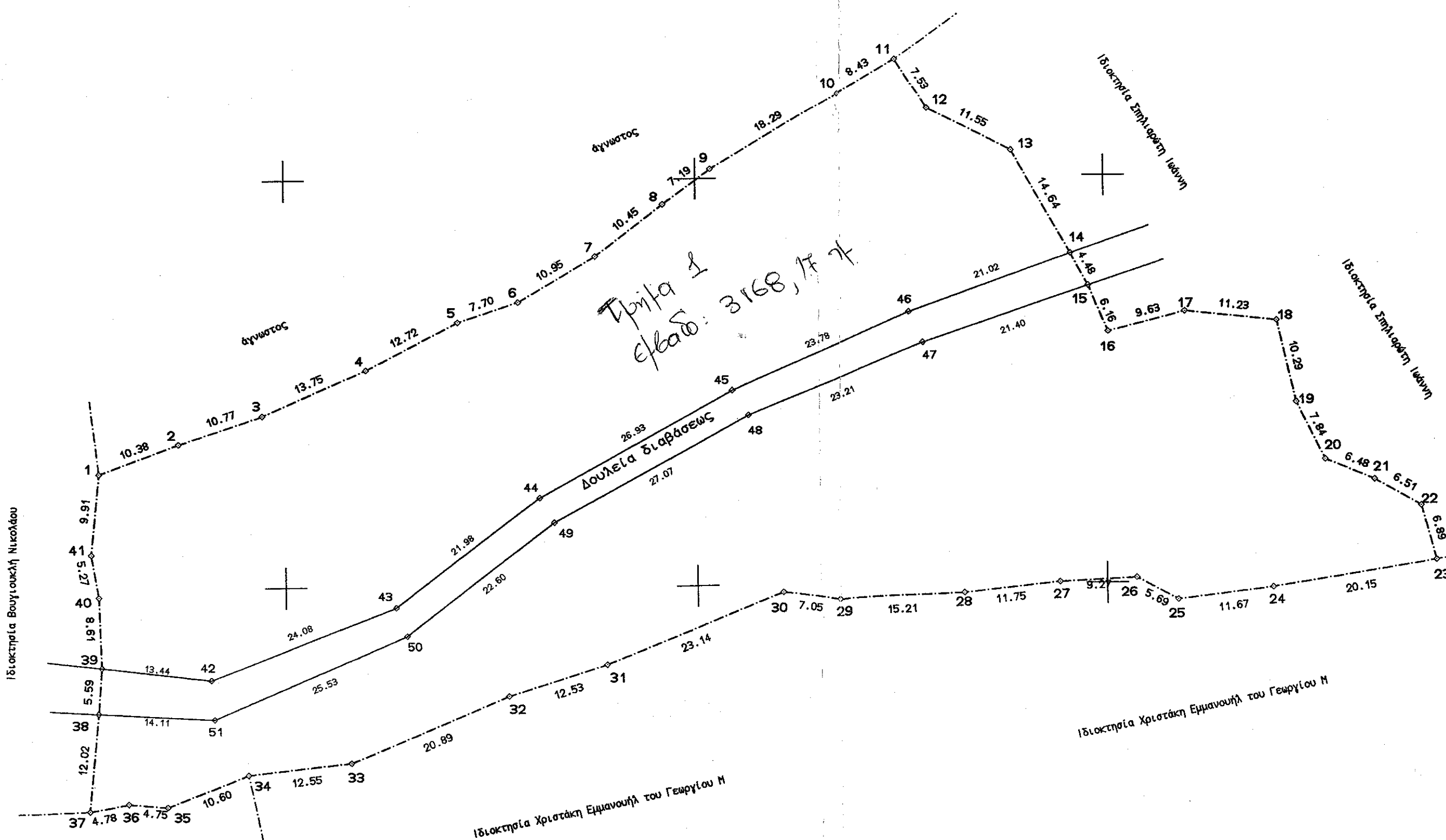

38

38

3