ΣΤΟΙΧΕΙΑ ΤΕΝ ΕΠΙΜΕΡΟΥΣ ΤΜΗΜΑΤΩΝ (Τμήμα1, Τμήμα2)		
ΚΟΡΥΦΗ	**ΣΥΝΤ_Χ**	**ΣΥΝΤ_Ψ**
45	389669.93	4305441.45
46	389667.16	4305436.62
47	389666.78	4305429.89
48	389678.55	4305405.23
49	389694.30	4305405.40
50	389696.76	4305425.07
51	389697.94	4305447.00
52	389679.48	4305447.60
ΤΜΗΜΑ1 με σημεία "45, 46, 47, 48, 49, 50, 51, 52, 45" και εμβαδόν Ε=1.048,74τ.μ.		
ΤΜΗΜΑ2 με σημεία "Σ1, Σ2, Σ3, Σ4, Σ5, ...,Σ23, Σ24, Σ25, Σ40, Σ39, Σ38, Σ37, Σ36, Σ30, Σ31, Σ32, ...,Σ34, Σ35, Σ1" εξαιρουμένου του πολυγώνου ΤΜΗΜΑΤ "και εμβαδόν Ε=31.552,87τ.μ.		

ΠΡΑΞΗ

Χαρακτηρίζουμε την έκταση με σημεία "Σ1, Σ2, Σ3, Σ4, Σ5, ...,Σ23, Σ24, Σ25, Σ40, Σ39, Σ38, Σ37, Σ36, Σ30, Σ31, Σ32, Σ33, Σ34, Σ35, Σ1" συνολικού εμβαδού 32.601,61τ.μ. που βρίσκεται στη θέση «Μικρό Περιβόλι» περιφέρειας της Τοπικής Κοινότητας Αχινού της Δημοτικής Ενότητας Στυλίδας του Δήμου Στυλίδας του Νομού Φθιώτιδας και που απεικονίζεται στο παρόν τοπογραφικό διάγραμμα το οποίο τροποποιήθηκε από την υπηρεσία μας είπας παρακάτω:

- Το ΤΜΗΜΑ1 με σημεία "45, 46, 47, 48, 49, 50, 51, 52, 45" και εμβαδόν Ε1=1.048,74τ.μ. ως **ΜΗ ΔΑΣΙΚΟΥ ΧΑΡΑΚΤΗΡΑ** έκταση κατά την έννοια των διατάξεων της παραγράφου 6 του άρθρου 2 του Ν.998/79, όπως αυτό αντικαταστάθηκε με την παρ.4 του αριθ.32 του Ν.4280/2014 (ΦΕΚ 159τ.Α) μη υπαγόμενη στη διατάξεις της δασικής νομοθεσίας.
- Το ΤΜΗΜΑ2 με σημεία "Σ1, Σ2, Σ3, Σ4, Σ5, ...,Σ23, Σ24, Σ25, Σ40, Σ39, Σ38, Σ37, Σ36, Σ30, Σ31, Σ32, Σ33, Σ34, Σ35, Σ1" εξαιρουμένου του πολυγώνου ΤΜΗΜΑΤ και εμβαδόν Ε2=31.552,87τ.μ. ως **ΜΗ ΔΑΣΙΚΟΥ ΧΑΡΑΚΤΗΡΑ** έκταση κατά την έννοια των διατάξεων της παραγράφου 6 παράπονο α' του άρθρου 3 του Ν.998/79, όπως αυτό αντικαταστάθηκε με την παρ.4 του αριθ.32 του Ν.4280/2014 (ΦΕΚ 159τ.Α) μη υπαγόμενη στη διατάξεις της δασικής νομοθεσίας.

ΘΕΩΡΕΓΤΑΙ
Σύμφωνα με τα αναφερόμενα στο αριθ
[illegible]/30-10-2015 έγγραφό μας
Λαμία 30-10-2015
Ο Δικηγόρος
Δημοσίου Λαμίας

Λαμία 30-10-2015
Ο Συντάξας

Γεωργούση Ζωή
Δασολόγος

Χανδρογιάννης Στυλιανός
Δασολόγος

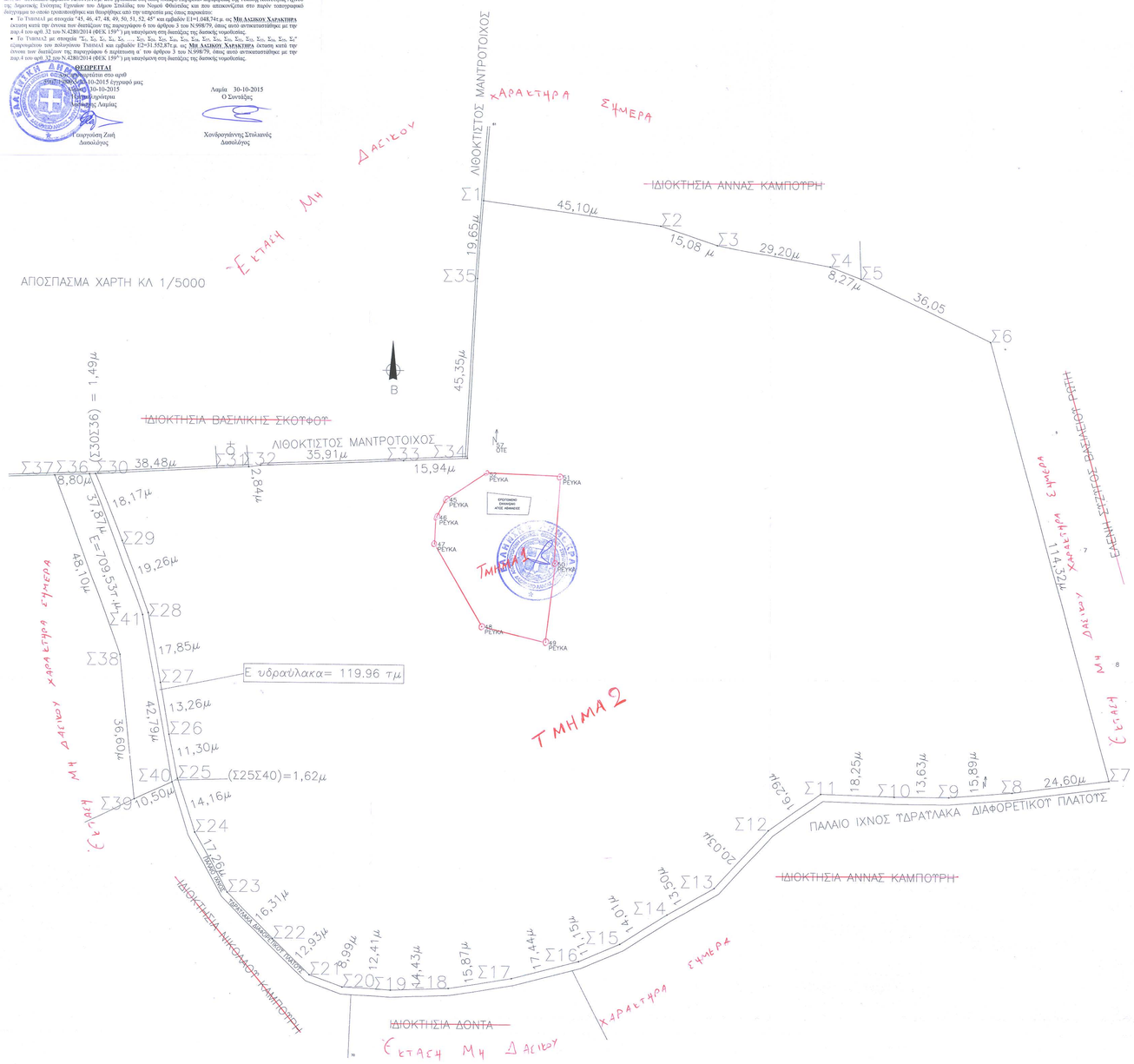

ΣΤΝΤΕΤΑΓΜΕΝΕΣ ΕΓΣΑ

Σημείο	Σχόλιο	X	Y
Σ1		389678.26	4305516.40
Σ2		389722.94	4305510.34
Σ3		389737.29	4305505.53
Σ4		389765.98	4305500.36
Σ5		389773.66	4305497.30
Σ6		389806.14	4305481.65
Σ7		389836.61	4305371.47
Σ8		389812.22	4305368.32
Σ9		389796.39	4305367.06
Σ10		389787.76	4305367.10
Σ11		389764.52	4305367.68
Σ12		389751.12	4305358.43
Σ13		389737.54	4305343.69
Σ14		389725.84	4305336.95
Σ15		389714.05	4305329.39
Σ16		389703.81	4305324.98
Σ17		389686.96	4305320.53
Σ18		389671.31	4305317.87
Σ19		389656.89	4305317.32
Σ20		389644.50	4305318.01
Σ21		389636.01	4305320.99
Σ22		389626.72	4305329.97
Σ23		389615.21	4305341.55
Σ24		389607.01	4305356.74
Σ25		389602.59	4305370.19
Σ26		389600.33	4305381.26
Σ27		389598.03	4305394.37
Σ28		389594.84	4305411.83
Σ29		389588.17	4305429.95
Σ30		389581.28	4305446.76
Σ31		389619.70	4305448.87
Σ32		389622.51	4305449.22
Σ33		389658.83	4305450.73
Σ34		389674.76	4305451.50
Σ35		389676.82	4305496.80
Σ36		389579.78	4305446.69
Σ37		389570.93	4305446.35
Σ38		389587.79	4305401.30
Σ39		389591.70	4305364.90
Σ40		389601.24	4305369.30
Σ41		389593.44	4305411.37

ΠΡΟΜΝΗΜΑ

ΕΜΒΑΔΟΝ ΟΙΚΟΠΕΔΟΥ Ε (Σ1,Σ2,Σ3,Σ4,.....Σ23,Σ24,Σ25,Σ40,Σ39,Σ38,Σ37,Σ36,Σ30,Σ31,Σ32,.....Σ34,Σ35,Σ1
~~32601,65 + (ΤΑΡΑΤΛΑΚΑΣ = 119,96τ.μ.~~)=32601,61τ.μ.

ΙΔΙΟΚΤΗΣΙΑΣ ΒΑΣΙΛΙΚΗΣ ΚΑΜΠΟΥΡΗ–ΠΟΤΑΜΙΑΝΟΥ ΚΑΙ ΜΑΡΙΑΣ ΚΑΜΠΟΥΡΗ ΜΕ ΠΟΣΟΣΤΟ (1/2) ΕΞΑΔΙΑΙΡΕΤΟΥ Η ΚΑΘΕ ΜΙΑ

ΥΠΕΥΘΥΝΗ ΔΗΛΩΣΗ ΜΗΧΑΝΙΚΟΥ

Ο ΠΙΟ ΚΑΤΩ ΥΠΟΓΕΓΡΑΜΜΕΝΟΣ Π/Μ ΒΑΣΙΛΕΙΟΣ Κ ΚΑΡΑΓΙΑΝΝΗΣ ΔΗΛΩΝΩ ΥΠΕΥΘΥΝΑ ΟΤΙ ΤΟ ΕΛΑΙΟΠΕΡΙΒΟΛΟ ΜΕ ΣΤΟΙΧΕΙΑ (Σ1,Σ2,.....Σ24,Σ25,Σ40,Σ39,Σ38,Σ37,Σ36,Σ30,Σ31,Σ32,....,Σ34.Σ35,Σ1) ΣΥΝΟΛΙΚΗΣ ΕΚΤΑΣΗΣ Ε=32601,61τ.μ. ΚΕΙΜΕΝΟ ΣΤΗΝ ΘΕΣΗ ΜΙΚΡΟ ΠΕΡΙΒΟΛΙ ΤΗΣ ΤΟΠΙΚΗΣ ΚΟΙΝΟΤΗΤΑΣ ΑΧΙΝΟΥ ,ΤΗΣ ΔΗΜΟΤΙΚΗΣ ΕΝΟΤΗΤΑΣ ΑΧΙΝΟΥ,ΤΟΥ ΔΗΜΟΥ ΣΥΛΙΔΑΣ ΤΗΣ ΠΕΡΙΦΕΡΕΙΑΚΗΣ ΕΝΟΤΗΤΑΣ ΦΘΙΩΤΙΔΑΣ , ΤΗΣ ΠΕΡΙΦΕΡΕΙΑΣ ΣΤΕΡΕΑΣ ΕΛΛΑΔΑΣ ΕΙΝΑΙ ΕΚΤΟΣ ΟΙΚΙΣΜΟΥ ΚΑΙ ΕΝΤΟΣ ΠΕΡΙΜΕΤΡΙΚΗΣ ΖΩΝΗΣ ,ΕΙΝΑΙ ΔΕ ΜΗ ΑΡΤΙΟ ΚΑΙ ΟΙΚΟΔΟΜΗΣΙΜΟ ΚΑΤΑ ΚΑΝΟΝΑ

ΛΑΜΙΑ 26/01/2015
Ο
ΜΗΧΑΝΙΚΟΣ

ΒΑΣΙΛΕΙΟΣ Κ. ΚΑΡΑΓΙΑΝΝΗΣ
ΠΟΛΙΤΙΚΟΣ ΜΗΧΑΝΙΚΟΣ
ΜΕΛΟΣ Τ.Ε.Ε. ΑΡ. ΜΗΤΡ.: 71988
ΟΘΩΝΟΣ 1 - ΛΑΜΙΑ - ΤΗΛ.: 22310 51163
ΑΦΜ 073931721 ΔΟΥ ΛΑΜΙΑΣ

ΥΠΕΥΘΥΝΗ ΔΗΛΩΣΗ ΙΔΙΟΚΤΗΤΩΝ

ΟΙ ΠΙΟ ΚΑΤΩ ΙΔΙΟΚΤΗΤΡΙΕΣ ΤΟΥ ΩΣ ΑΝΩ ΑΚΙΝΗΤΟΥ ΥΠΟΔΕΙΞΑΜΕ ΕΠΙ ΤΟΠΟΥ ΤΑ ΟΡΙΑ ΤΟΥ ΕΛΑΙΟΠΕΡΙΒΟΛΟΥ ΚΑΙ ΣΥΜΦΩΝΟΥΜΕ ΜΕ ΤΑ ΟΣΑ ΑΝΑΓΡΑΦΕΙ ΤΟ ΠΑΡΩΝ ΤΟΠΟΓΡΑΦΙΚΟ ΔΙΑΓΡΑΜΜΑ ΤΟΥ Π/Μ ΒΑΣΙΛΕΙΟΥ Κ ΚΑΡΑΓΙΑΝΝΗ

ΛΑΜΙΑ 26/01/2015
ΟΙ ΙΔΙΟΚΤΗΤΡΙΕΣ
ΒΑΣΙΛΙΚΗ ΚΑΜΠΟΥΡΗ–ΠΟΤΑΜΙΑΝΟΥ ΜΑΡΙΑ ΚΑΜΠΟΥΡΗ

ΣΤΝΤΕΤΑΓΜΕΝΕΣ ΕΓΣΑ ΟΡΙΟΘΕΤΗΣΗΣ ΠΕΤΚΟΦΥΤΗΣ ΠΕΡΙΟΧΗΣ

Σημείο	Σχόλιο	X	Y
51		389697.94	4305447.00
52		389679.48	4305447.60
45		389669.93	4305441.45
46		389667.16	4305436.62
47		389666.78	4305429.89
48		389678.55	4305405.23
49		389694.30	4305405.40
50		389696.76	4305425.07

ΛΑΜΙΑ 31/08/2015
Ο
ΜΗΧΑΝΙΚΟΣ

ΒΑΣΙΛΕΙΟΣ Κ. ΚΑΡΑΓΙΑΝΝΗΣ
ΠΟΛΙΤΙΚΟΣ ΜΗΧΑΝΙΚΟΣ
ΜΕΛΟΣ Τ.Ε.Ε. ΑΡ. ΜΗΤΡ.: 71988
ΟΘΩΝΟΣ 1 - ΛΑΜΙΑ - ΤΗΛ.: 22310 51163
ΑΦΜ 073931721 ΔΟΥ ΛΑΜΙΑΣ

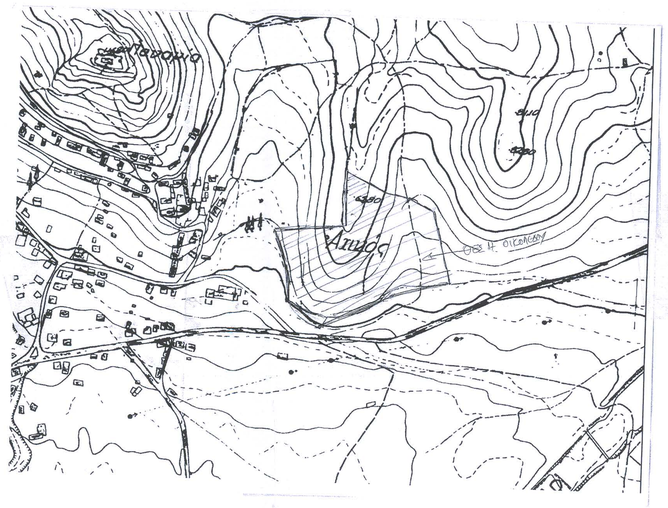

ΕΡΓΟΔΟΤΗΣ: ΜΑΡΙΑ ΚΑΜΠΟΥΡΗ ΚΑΙ ΒΑΣΙΛΙΚΗ ΚΑΜΠΟΥΡΗ– ΠΟΤΑΜΙΑΝΟΥ	
ΕΡΓΟ ΑΠΟΤΥΠΩΣΗ ΕΛΑΙΟΠΕΡΙΒΟΛΟΥ ΓΙΑ ΠΡΑΞΗ ΧΑΡΑΚΤΗΡΙΣΜΟΥ	
ΘΕΣΗ: ΜΙΚΡΟ ΠΕΡΙΒΟΛΙ ΑΧΙΝΟΥ	Ο.Τ.
ΔΗΜΟΣ: ΣΥΛΙΔΑΣ	ΕΚΤΟΣ ΣΧΕΔΙΟΥ
ΜΕΛΕΤΗΤΗΣ: ΒΑΣΙΛΕΙΟΣ Κ ΚΑΡΑΓΙΑΝΝΗΣ	
ΘΕΜΑ ΣΧΕΔΙΟΥ: ΤΟΠΟΓΡΑΦΙΚΟ ΔΙΑΓΡΑΜΜΑ	ΑΡΙΘΜΟΣ ΣΧΕΔΙΟΥ 1
ΚΛΙΜΑΚΑ: 1/500	
ΧΡΟΝΟΣ ΜΕΛΕΤΗΣ: ΙΑΝΟΥΑΡΙΟΣ 2015	
ΣΦΡΑΓΙΔΑ: ΒΑΣΙΛΕΙΟΣ Κ. ΚΑΡΑΓΙΑΝΝΗΣ ΠΟΛΙΤΙΚΟΣ ΜΗΧΑΝΙΚΟΣ ΜΕΛΟΣ Τ.Ε.Ε. ΑΡ. ΜΗΤΡ.: 71988 ΟΘΩΝΟΣ 1 - ΛΑΜΙΑ - ΤΗΛ.: 22310 51163 ΑΦΜ 073931721 ΔΟΥ ΛΑΜΙΑΣ	ΥΠΟΓΡΑΦΗ: