

Α/Α	X	Y	Μήκος
1	317044.38	4223769.40	13.73
2	317048.05	4223792.43	5.13
3	317050.00	4223797.00	8.84
4	317058.78	4223797.00	10.00
5	317081.78	4223797.00	7.28
6	317095.00	4223804.33	8.17
7	317098.17	4223817.13	8.47
8	317098.78	4223818.58	10.42
9	317097.24	4223825.00	7.81
10	317097.85	4223833.54	10.33
11	317098.38	4223851.20	5.62
12	317098.32	4223838.87	8.47
13	317099.00	4223841.33	8.29
14	317003.31	4223849.00	13.85
15	317003.47	4223852.85	9.83
16	317005.11	4223872.29	67.50
17	317058.31	4223859.47	25.32
18	317093.31	4223855.45	25.32
18a	317090.00	4223815.00	40.59
18	317086.00	4223774.35	14.91
20	317071.71	4223770.31	14.48
21	317058.93	4223763.30	10.29
22	317048.69	4223765.55	7.27
23	317042.67	4223769.83	8.84
24	317036.38	4223775.61	9.57
25	317027.04	4223777.74	21.54
26	317044.28	4223790.68	15.15
27	317053.47	4223803.91	14.61
28	317057.28	4223818.46	21.92
29	317044.29	4223838.90	3.60
30	317041.31	4223840.92	3.05
31	317032.38	4223842.28	6.82
32	317027.04	4223835.01	10.27
33	317020.98	4223829.75	27.80
34	317005.48	4223806.63	14.85
35	317005.01	4223791.78	7.30
36	317006.38	4223784.61	8.84
37	317011.07	4223777.14	9.11
38	317006.38	4223769.38	13.41
39	316993.58	4223773.52	8.84
40	316984.83	4223779.09	10.34
41	316978.62	4223780.65	6.41
42	316963.68	4223779.86	14.98
1	316944.38	4223769.40	21.93

$E = 1/2 \sum (X_i + X_{i+1})(Y_i - Y_{i+1})$
 $E = 8125.00 \mu^2$

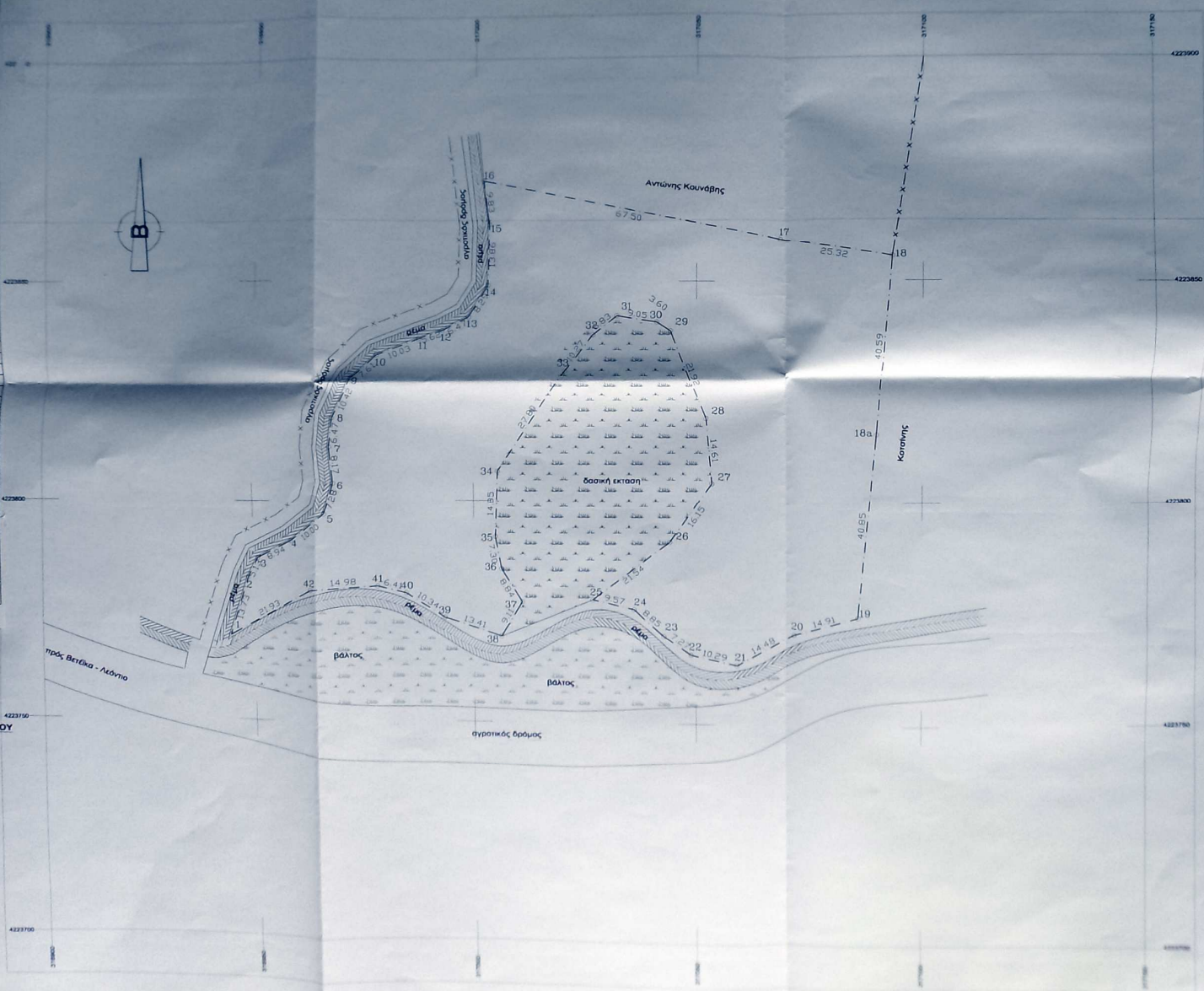

ΑΠΟΣΤΑΣΜΑ ΧΑΡΤΟΥ ΓΥΣ
ΦΥΛΛΟ 623/6 ΚΛ 1:5000

ΥΠΟΜΗΝΗΜΑ
 1- Επέμβαση γεωμετρικού Ε(1:2,3,4,5,6... — 39,45(4,1,1) = 8125.00μ²
 2- Δίπλωμα Μηχανικός.
 Η υπογεγραμμένη Αθανασία Κωστοπούλου, δηλώνει ότι υπό το στοιχείο (1,2,3,4,5,6... — 39,45(4,1,1)) αγοράστηκε συνιδιοκτησίας Παναγιώτης Παρασκευάσπου και Κώληρος Γεωργίου Παρασκευάσπου στη θέση "Πουρνάρες - Γολέμιοι" του τοπικού διαμερισμού Λεωσίου της Δημοτικής Κοινότητας Φαρρών, του Δήμου Ερυμάνθου, έχει επένδυση Ε=8086.00μ² ευρισκόμενη εκτός σχεδίου πόλεως, εκτός ζώνης, εκτός Ζ.Ο.Ε. και εκτός Γ.Π.Σ. είναι δε αρτο και οικοδομήσιμο σύμφωνα με τις διατάξεις περί εκτός σχεδίου δόμησης.
 Παρατήρηση: Το αγροτικό ευρισκείται μέσα στην ακτίνα 800μ του οικισμού "Γολέμιοι" σύμφωνα με την υπ'αρ. Χ11966/87 ΦΕΚ 1003/12-10-87 Απόφαση της Νομ. Αρχάς, ομίας βάσει της παρ. 5 του άρθρου 4 του Π.Δ.24-4-85 ΦΕΚ 181δ της 3-5-85 επειδή ταύτο αποκτάται από τον οικισμό "Γολέμιοι" με όριστα χαρτοδρές και βασικές εκτάσεις, θεωρείται ως εκτός οικισμού και οι ευρισκείται εκτός σχεδίου.

Πάτρα 26-8-2013
 Η Μηχανικός
ΑΘΑΝΑΣΙΑ Α. ΚΩΣΤΟΠΟΥΛΟΥ
 ΔΙΠΛΩΜΑΤΟΠΟΙΗΤΗΣ ΜΗΧΑΝΙΚΟΣ
 THE CITY UNIVERSITY
 ΜΕΛΟΣ Τ.Ε.Ε. ΑΡ. ΜΗΤΡΩΟΥ 113813
 ΚΑΝΑΚΑΡΗ 189Α - ΠΑΤΡΑ - ΤΗΛ. 2610 27 12 16
 Α.Φ.Μ. 1257549 Β. Δ.Ο.Υ. ΠΑΤΡΩΝ

ΤΕΧΝΙΚΟ ΓΡΑΦΕΙΟ ΜΕΛΕΤΕΣ - ΕΠΙΒΛΕΨΕΙΣ - ΚΑΤΑΣΚΕΥΕΣ	
	ΑΝΕΚΕΙΣΤΗΝ ΟΠΟΙΟΝ ΔΕΛΤΙΟΝ ΕΛΕΓΧΕΤΕ ΤΟΝ ΚΑΤΑΡΤΙΣΤΗΝ ΤΗΣ ΕΡΓΑΣΙΑΣ
ΝΑΝΣΥ ΚΩΣΤΟΠΟΥΛΟΥ ΔΙΠΛΩΜΑΤΟΠΟΙΗΤΗΣ ΜΗΧΑΝΙΚΟΣ	ΑΝΑΡΕΑΣ ΟΙΚΟΝΟΜΙΔΗΣ ΔΙΠΛΩΜΑΤΟΠΟΙΗΤΗΣ ΜΗΧΑΝΙΚΟΣ
ΚΑΝΑΚΑΡΗ 189α & ΠΑΤΡΩΝ - ΠΑΤΡΑ ΤΗΛ. FAX 2610 27 12 16 e-mail: A.konaci1@gmail.com	
ΕΡΓΟΔΟΤΗΣ	ΠΑΝΑΓΙΩΤΗΣ ΠΑΡΑΣΚΕΥΟΠΟΥΛΟΣ & ΚΑΗΡ. ΓΕΩΡΓΙΟΥ ΠΑΡΑΣΚΕΥΟΠΟΥΛΟΥ
ΕΡΓΟ	ΤΟΠΟΓΡΑΦΙΚΗ ΔΙΟΤΥΠΩΣΗ
ΘΕΣΗ	"ΠΟΥΡΝΑΡΕΣ - ΓΟΛΕΜΙΟΙ" - ΤΟΠ. ΔΙΑΜ. ΛΕΩΣΙΟΥ ΔΗΜΟΤΙΚΗΣ ΚΟΙΝΟΤΗΤΗΣ ΦΑΡΡΩΝ ΔΗΜΟΥ ΕΡΥΜΑΝΘΟΥ
ΜΕΛΕΤΗΤΗΣ	ΝΑΝΣΥ Α. ΚΩΣΤΟΠΟΥΛΟΥ ΠΟΛΙΤΙΚΟΣ ΜΗΧΑΝΙΚΟΣ
ΘΕΜΑ ΣΧΕΔΙΟΥ	ΤΟΠΟΓΡΑΦΙΚΟ - ΧΑΡΤΗΣ ΓΥΣ
ΚΑΜΑΚΕ	1:500 & 1:5000
ΑΡΙΘΜΟΣ ΜΕΛΕΤΗΣ	ΑΥΤΟΥΣΤΟΣ 2013
ΥΠΟΓΡΑΦΗ - ΣΦΡΑΓΙΣ	ΣΦΡΑΓΙΣ

8	316968.79	4223818.58	10.42
9	316973.24	4223828.00	7.61
10	316978.66	4223833.34	10.03
11	316988.00	4223837.00	5.62
12	316993.29	4223838.87	6.47
13	316999.00	4223841.93	8.29
14	317003.32	4223849.00	13.85
15	317003.47	4223862.85	9.83
16	317002.10	4223872.59	67.50
17	317068.31	4223859.47	25.32
18	317093.31	4223855.45	40.59
18a	317090.00	4223815.00	40.85
19	317086.00	4223774.35	14.91
20	317071.71	4223770.11	14.48
21	317058.93	4223763.30	10.29
22	317048.89	4223765.55	7.27
23	317042.87	4223769.63	8.84
24	317036.36	4223775.61	9.57
25	317027.04	4223777.74	21.54
26	317044.26	4223790.68	16.15
27	317053.52	4223803.91	14.61
28	317052.20	4223818.46	21.92
29	317044.29	4223838.90	3.60
30	317041.31	4223840.92	9.05
31	317032.36	4223842.28	6.82
32	317027.04	4223838.01	10.27
33	317020.93	4223829.75	27.80
34	317005.49	4223806.63	14.85