



Το παρόν σχέδιο αποτελεί μεσοκόνη στον καθ' ύλην αρμόδιον χώρο Καραϊσκάκη ... Σχ. 24-15  
 Εμπειρογ. του ερωτηθέντος  
 ΔΑΜΠΛΙΟΣ ΖΑΧΑΡΟΠΟΥΛΟΣ  
 ΔΑΣΟΛΟΓΟΣ

ΜΑΡΚΕΤΙΑ ΚΥΡΕΥΣΕΩΣ ΠΛΑΤΑ

Α/Α	X	Y
A	270220,2	4413835
B	270220,7	4413837
Γ	270247,9	4413822
Δ	270227,1	4413822
E	270225,5	4413829
Z	270229,8	4413912
H	270219,9	4413915
Θ	270149,8	4413952
K	270197,2	4413958
Λ	270173,3	4413916
M	270183,9	4413902

ΠΙΝΑΚΑΣ ΣΥΝΤΕΤΑΓΜΕΝΩΝ ΚΟΡΥΦΩΝ ΑΚΙΝΗΤΟΥ ΣΕ ΕΓΣΑ 87 ΜΕ ΣΤΟΙΧΕΙΑ 1,2,3...23,24,25

ΟΝΟΜΑ ΚΟΡΥΦΗΣ	X (EASTING)	Y (NORTHING)	ΠΛΕΥΡΕΣ
1	270125,49	4413856,05	13,99
2	270139,47	4413855,96	13,59
3	270163,06	4413856,82	13,12
4	270168,18	4413855,61	14,69
5	270180,87	4413855,35	12,29
6	270179,78	4413843,11	15,74
7	270179,63	4413827,37	14,07
8	270179,34	4413815,30	14,26
9	270179,41	4413859,04	12,59
10	270179,37	4413866,46	3,67
11	270178,36	4413884,74	1,69
12	270176,90	4413881,37	2,83
13	270175,36	4413879,00	3,74
14	270173,13	4413876,00	4,69
15	270168,86	4413874,07	5,84
16	270162,92	4413874,07	12,49
17	270150,44	4413874,68	12,31
18	270138,19	4413875,83	6,72
19	270131,48	4413876,34	2,87
20	270131,25	4413879,29	10,47
21	270130,48	4413868,74	10,31
22	270129,75	4413860,02	13,83
23	270128,68	4413818,81	13,79
24	270127,65	4413827,56	13,75
25	270126,59	4413841,27	14,82
1	270125,49	4413856,05	

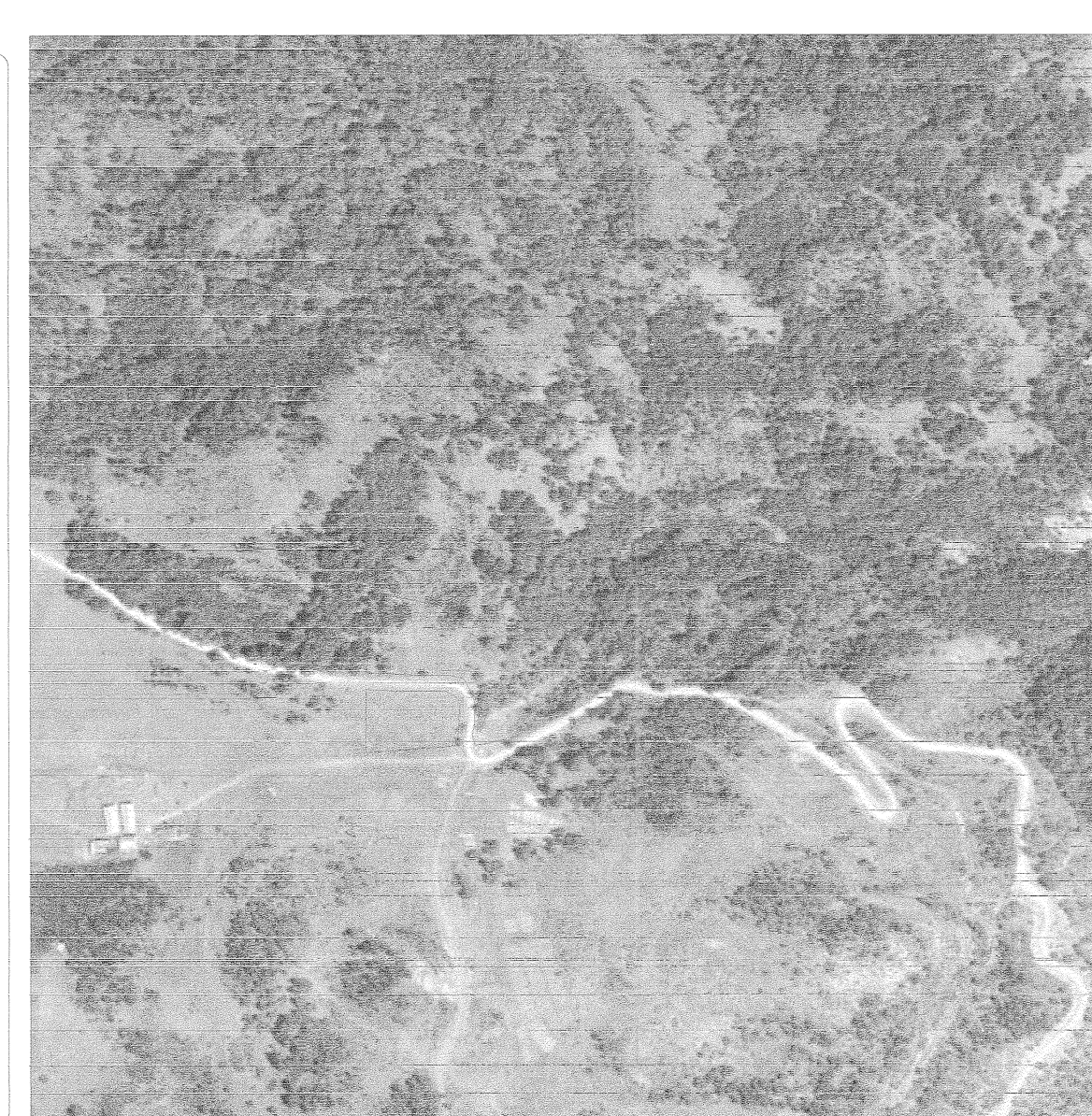

ΔΟΡΥΦΟΡΙΚΟ ΑΠΟΣΤΑΣΜΑ ΕΙΚΟΝΑΣ

**ΔΙΔΑΣΗ ΔΙΔΙΚΤΗΣ**  
 Ο αριθμός υπογεωγραφικών Συντεταγμένων επί της κλίμακας 1:2,3...24,25 με εμβαδό 4080,15 τ.μ. και 28:27:26...49:48:26 με εμβαδό 11832,96 τ.μ., όπως αναφέρονται στο παρόν τυπογραφικό Διάγραμμα, είναι η μελέτη των μετρήσεων που ελαφρώς διαφέρει από τις μετρήσεις που γίνονται στην οριστική Τόρκα Μελέτη στο στάδιο του παραστήσιμου και αποδοτικού σχεδίου. Διότι στην περίπτωση αυτή τα όρια των παραστήσιμων 1:2,3...24,25 και 28:27:26...49:48:26 έχουν υπολογιστεί από μέτρο και είναι ορθά.

**ΥΠΕΥΘΥΝΗ ΔΗΛΩΣΗ ΕΡΓΟΔΟΤΗ**

**ΜΕΛΕΤΗΤΗΣ :** ΤΡΙΜΜΗΣ ΝΙΚΟΛΑΟΣ

**ΕΡΓΟΔΟΤΗΣ :** ΣΙΑΧΟΥΛΗΣ ΣΩΤΗΡΙΟΣ

**ΘΕΜΑ :** ΤΟΠΟΓΡΑΦΙΚΟ ΔΙΑΓΡΑΜΜΑ

**ΘΕΣΗ :** ΠΕΡΙΟΧΗ-ΤΟΠΟΝΥΜΙΟ: ΒΡΥΣΗ ΠΑΡΛΙΑΝΤΖΑ  
 ΟΙΚΙΣΜΟΣ: Τ.Κ. ΠΛΑΤΑΝΙΣΤΟΥ Δ.Κ. ΠΑΝΑΤΙΑΣ  
 ΔΗΜΟΣ: ΚΑΛΑΜΠΤΑΚΑΣ  
 ΠΕΡΙΦΕΡΕΙΑΚΗ ΕΝΟΤΗΤΑ ΤΡΙΚΑΛΩΝ

**ΚΛΙΜΑΚΑ:** 1:500

**ΗΜΕΡΟΜΗΝΙΑ:** 01 / 2015

**Ο ΜΗΧΑΝΙΚΟΣ** Σ Φ Ρ Α Γ Ι Α

**ΝΙΚΟΛΑΟΣ Ι. ΤΡΙΜΜΗΣ**  
 ΠΟΛΙΤΙΚΟΣ ΜΗΧΑΝΙΚΟΣ Α.Π.Θ.  
 ΜΕΛΟΣ ΤΗΣ ΕΤΕΚ (ΕΠΙΧΕΙΡΗΣΙΑΚΟ ΤΕΛΟΣ)  
 ΤΡΙΚΑΛΩΝ, ΔΕΛΦΙΝΑΣ ΚΑΛΑΜΠΤΑΚΑΣ  
 ΤΗΛ: 24232077422  
 ΑΦΜ 047460920-ΔΟΥ ΚΑΛΑΜΠΤΑΚΑΣ

**ΔΙΔΑΣΗ ΔΙΔΙΚΤΗΣ**  
 Ο αριθμός υπογεωγραφικών Συντεταγμένων επί της κλίμακας 1:2,3...24,25 με εμβαδό 4080,15 τ.μ. και 28:27:26...49:48:26 με εμβαδό 11832,96 τ.μ., όπως αναφέρονται στο παρόν τυπογραφικό Διάγραμμα, είναι η μελέτη των μετρήσεων που ελαφρώς διαφέρει από τις μετρήσεις που γίνονται στην οριστική Τόρκα Μελέτη στο στάδιο του παραστήσιμου και αποδοτικού σχεδίου. Διότι στην περίπτωση αυτή τα όρια των παραστήσιμων 1:2,3...24,25 και 28:27:26...49:48:26 έχουν υπολογιστεί από μέτρο και είναι ορθά.

**ΥΠΕΥΘΥΝΗ ΔΗΛΩΣΗ ΕΡΓΟΔΟΤΗ**