

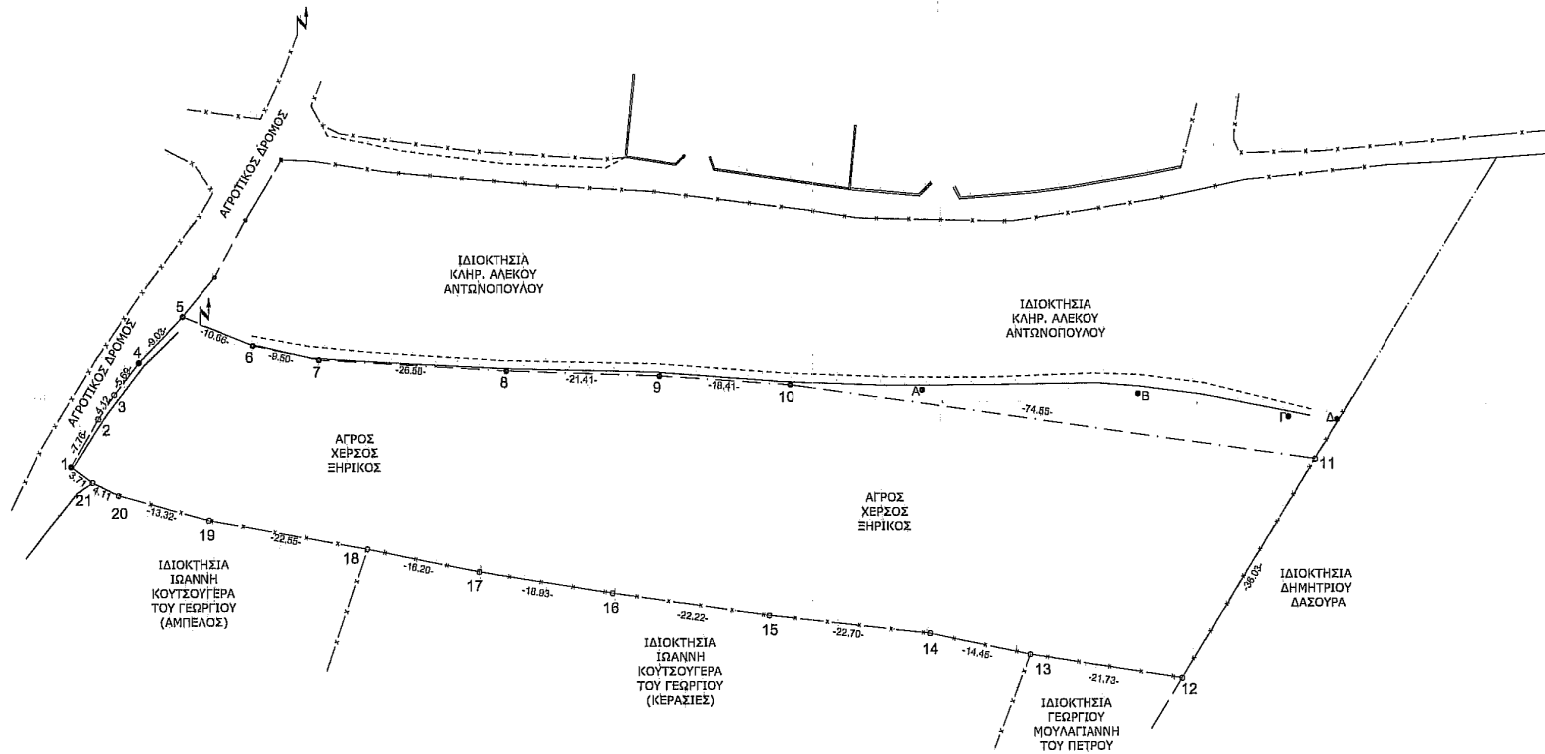

ΜΕΘΟΔΟΛΟΓΙΑ ΕΞΑΡΤΗΣΗΣ ΤΟΠΟΓΡΑΦΙΚΟΥ ΔΙΑΓΡΑΜΜΑΤΟΣ
(άρθρο 3, παράγραφος γ, Ν.4178/13)
Η εξάρτηση από το ΕΓΣΑ 87 πραγματοποιήθηκε με παρατηρήσεις που
διεξήχθησαν κάνοντας χρήση του σταθμού (0C32) του ιδιωτικού δικτύου
SmartNet της εταιρίας METRICA A.E.,
με συντεταγμένες (X,Y) = (275803.84000, 4172197.27000).



ΠΙΝΑΚΑΣ
ΣΥΝΤΕΤΑΓΜΕΝΩΝ ΚΟΡΥΦΩΝ - ΟΡΙΩΝ ΙΔΙΟΚΤΗΣΙΩΝ
ΣΕ ΠΡΟΒΟΛΗ ΕΓΣΑ 87

κωδ. κορυφής X (μ.)	τεταγμένη Y (μ.)	πλευρά (σε μ.)	
1	299419.860	4176454.340	1-2=7,76
2	299423.680	4176461.090	2-3=4,12
3	299425.950	4176464.530	3-4=5,69
4	299429.410	4176469.050	4-5=9,03
5	299435.690	4176475.540	5-6=10,66
6	299445.530	4176471.430	6-7=9,50
7	299454.810	4176469.400	7-8=26,58
8	299481.340	4176467.800	8-9=21,41
9	299502.740	4176467.000	9-10=18,41
10	299521.100	4176465.690	10-11=74,55
11	299594.879	4176454.968	11-12=36,03
12	299576.210	4176424.150	12-13=21,73
13	299554.750	4176427.540	13-14=14,45
14	299540.610	4176430.540	14-15=22,70
15	299518.060	4176433.150	15-16=22,22
16	299496.070	4176436.360	16-17=18,93
17	299477.390	4176439.410	17-18=16,20
18	299461.520	4176442.660	18-19=22,55
19	299439.340	4176446.730	19-20=13,32
20	299426.500	4176450.280	20-21=4,11
21	299422.830	4176452.120	21-1=3,71
1	299419.860	4176454.340	

ΑΠΟΣΠΑΣΜΑ ΧΑΡΤΗ Γ.Υ.Σ.
ΚΛΙΜΑΚΑ 1:5000

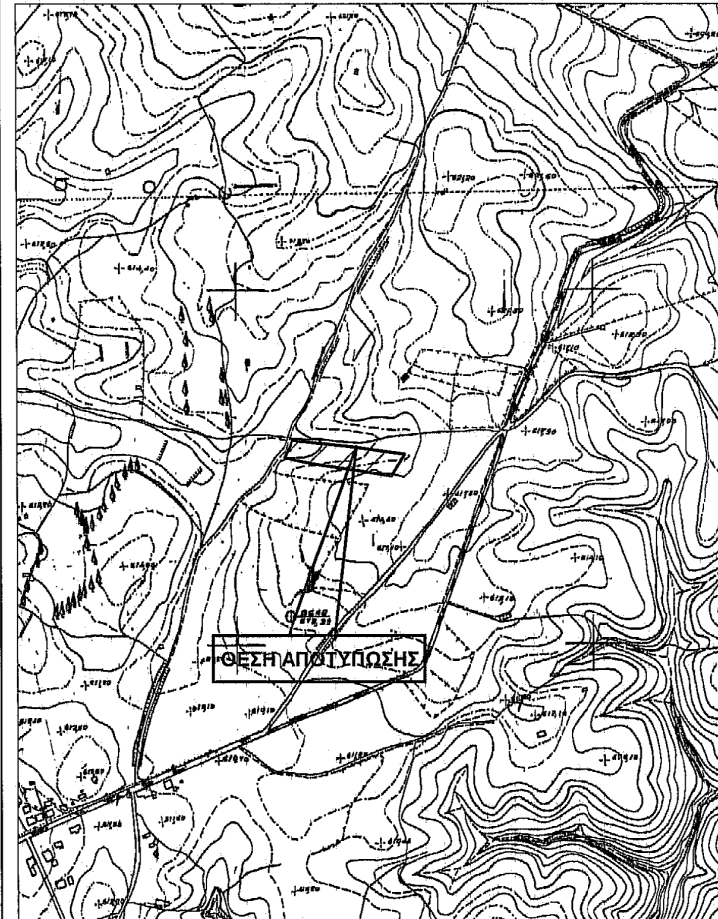

ΑΠΟΣΠΑΣΜΑ ΧΑΡΤΗ Γ.Υ.Σ.
ΚΛΙΜΑΚΑ: 1/50.000



ΥΠΟΜΝΗΜΑ

- ΕΜΒΛΑΔΟΝ ΙΔΙΟΚΤΗΣΙΑΣ: - E(1.2.3.4.5....19.20.21.1.) = 4850,94 M2

- ΟΡΟΙ ΔΟΜΗΣΗΣ: Π.Δ. της 24/ 31.05.1985 ΦΕΚ 270Δ'

- Αρτίτης: - 4000 M2 κατά τον κανόνα

- ΤΙΤΛΟΙ ΙΔΙΟΚΤΗΣΙΑΣ: - Χρησικτήσια πλέον των σαράντα (40) επών βάσει της υπ' αριθμ. 8087/02-11-2015 ένορκης βεβαίωσης της συμβολαιογράφου Ολυμπίας Μαρίας Πλαστούργου

- ΔΗΛΩΣΗ ΥΠΟΔΕΙΞΗΣ ΟΡΙΩΝ:

Ο κάτωθι υπογεγραμμένος Στυρίδιων Αντωνόπουλος του Κωνσταντίνου, δηλώνω ότι τα όρια της ιδιοκτησίας που περιγράφεται με τα στοιχεία 1.2.3.4....19.20.21.1., τα οποία εγώ υπέδειξα, είναι και τα ακριβή.

Νοέμβριος 2015

Ο Δηλών

ΤΕΧΝΙΚΟ ΓΡΑΦΕΙΟ
ΔΗΜ. ΔΗΜΗΤΡΑΚΟΠΟΥΛΟΣ & ΣΥΝΕΡΓΑΤΕΣ

ΛΙΟΥΡΔΗ 5 - ΠΥΡΓΟΣ ΗΛΕΙΑΣ

ΤΗΛ. : 26210 26186
FAX : 26210 30807

ΕΡΓΟΔΟΤΗΣ: ΣΠΥΡΙΔΩΝ ΑΝΤΩΝΟΠΟΥΛΟΣ ΤΟΥ ΚΩΝΣΤΑΝΤΙΝΟΥ

ΕΡΓΟ: ΑΠΟΤΥΠΩΣΗ ΙΔΙΟΚΤΗΣΙΑΣ

ΘΕΣΗ: "ΜΕΤΣΟΥ'Η ΕΒΡΕΙΚΑ" ΑΓΡ. ΠΕΡΙΟΧΗ ΤΗΣ Τ.Κ. ΛΑΛΑ ΔΗΜΟΥ ΑΡΧΑΙΑΣ ΟΛΥΜΠΙΑΣ Π.Ε. ΗΛΕΙΑΣ

ΘΕΜΑ ΣΧΕΔΙΟΥ:

ΤΟΠΟΓΡΑΦΙΚΟ ΔΙΑΓΡΑΜΜΑ

Τ.1

ΚΛΙΜΑΚΑ: 1 : 500

ΧΡΟΝΟΣ ΕΚΠΟΝΗΣΗΣ: ΝΟΕΜΒΡΙΟΣ 2015

ΔΗΜΗΤΡΙΟΣ ΙΩΑΝ. ΔΗΜΗΤΡΑΚΟΠΟΥΛΟΣ
ΑΓΡ. ΤΟΠΟΓΡΑΦΟΣ ΜΗΧΑΝΙΚΟΣ Ε.Μ.Π.
Α.Μ.Τ.Ε.Ε. 22178 - Α.Φ.Μ. 017456559 Δ.Ο.Υ. ΠΥΡΓΟΥ
ΛΙΟΥΡΔΗ 5 - ΤΗΛ. 0621 / 26.186 / 33.622
ΠΥΡΓΟΣ ΗΛΕΙΑΣ

