

ΕΜΒΛΩΜΕΤΡΙΞΗ

Εμβαδόν Διαμετρήσεως Γραμμικής Έργου
Ε = 19.216,85 τ.μ

Κομμή	X	Y	ΜΗΚΟΣ
1	298951.114	439001.048	62,80
2	298960.350	438916.401	16,46
3	298963.742	438916.031	30,10
4	29874.077	4389134.878	26,22
5	298747.539	4389126.639	11,26
6	298760.875	4389128.216	29,42
7	298765.524	4389102.163	26,14
8	298810.039	4389063.096	36,33
9	298847.566	4389065.303	17,11
10	298954.042	4390065.077	15,07
11	298979.482	4390078.009	16,83
12	298980.058	4390075.085	14,04
13	298930.996	4390073.382	20,66
14	298922.590	4390064.358	13,54
15	298940.276	4390067.530	12,45
16	298950.565	4390060.528	6,30
17	298843.600	4390067.715	33,16
18	298916.725	4390065.536	9,86
19	298907.962	4390022.024	9,96
20	298980.269	439019.625	29,12
21	298956.490	4390113.350	13,81
22	298955.884	4390115.422	13,70
23	298841.969	439014.749	9,96
24	298932.403	4390112.123	7,46
25	298925.707	4390087.780	6,12
26	298920.627	4390065.364	189,84

ΠΙΝΑΚΑΣ ΣΥΝΤΕΤΛΜΕΝΩΝ ΚΟΡΥΦΩΝ ΚΤΙΣΜΑΤΟΣ

A/A	ΣΗΜΕΙΟ	X	Y	H	ΜΗΚΟΣ ΠΛΕΥΡΑΣ
1	A	298675.277	4396115.300	0,00	-
2	B	298679.662	4396112.898	0,00	5,00
3	Γ	298678.221	4396110.267	0,00	3,00
4	Δ	298673.636	4396112.668	0,00	5,00
5	A	298675.277	4396115.300	0,00	3,00

ΟΡΟΙ ΔΟΜΗΣΗΣ

- (ΕΚΤΟΣ ΣΧΕΔΙΟΥ)
ΦΕΚ 270 Δ - Π.Δ.24/31.5.1985
1. Προσωμο : αγροτική οδός
 2. Ελ. - Εμβαδό : 4000,00 m²
 3. Συντελεστής Δόμησεως Σ.Δ. : 0,20
 4. Μέγιστο Εμπρ. Ποσοστό Καλυψης : 10,00%
 5. Μέγιστο Εμπρ. Υψος Η : 4,00m (+1,00m)
 6. Απόσταση από Οριζ Δ : 15,00 m
 7. Συντελεστής Ογκού : 5,00%Σ.Δ.

Δήμιση Ασπίδατος - Ομοειδή Αποβλήματα

Ο Υπογεγραμμένος Μηχανικός Παναγιώτης Πολ. Μηχανικός, δηλώνει ότι το εγγραμμένο με στοιχεία 1-2-3-4-5-6-7-8-9-10-11-12-13-14-15-16-17-18-19-20-21-22-23-24-25-26-1, Ε=19.216,85τ.μ., που φαίνεται στο υπογεγραμμένο σχέδιο, αφορά πρόταση και εκτός ΖΟΕ της Καλιπτάρας του Δήμου Καλαμπάκας, η οποία του υπήρξε δε δέχθηκε από τους γραμματέα της Δ.Ε.Η. και ο οποίος εκτέλεσε εργασία. Η εντός των ορίων υπαδείων δεν υφίστανται διακρίσεις κτήρια, η εντός αυτού και κατά μήκος του προσώμου δεν υπάρχουν κτίρια και στ) εντός αυτού η απόσταση μικρότερη των 20 μ από αυτό δε διέρχεται ρέμα.

Ο Δημόλις Μηχανικός

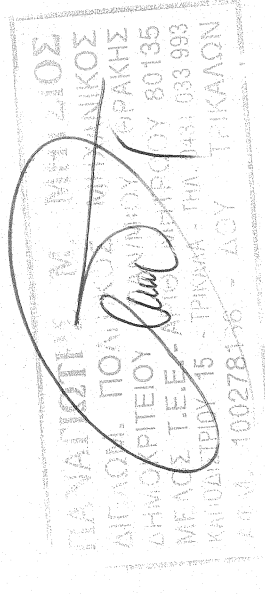

ΔΗΛΩΣΗ ΔΙΑΚΤΗΤΗ (N.4630/2011)

Ο κάτωθι υπογεγραμμένος ΓΚΑΡΑΓΚΑΝΗΣ ΣΤΕΡΓΙΟΣ δηλώνει ότι:

- Τα αρχικά και υλοποιημένα όρια του εγγραμμένου με στοιχεία 1-2-3-4-5-6-7-8-9-10-11-12-13-14-15-16-17-18-19-20-21-22-23-24-25-26-1, Ε=19.216,85τ.μ., που βρίσκεται στην Καλιπτάρα εκτός σχεδίου πόλεως του Δ. Καλαμπάκας, υπαδείχθησαν στο εμένα, και
- Ευθύνεται για την ασφάλεια των δηλωμένων ορίων του εγγραμμένου.

Ο ΔΗΛΩΝ

(Signature)



ΘΕΣΗ ΛΗΨΗΣ ΦΩΤΟΓΡΑΦΙΑΣ 1

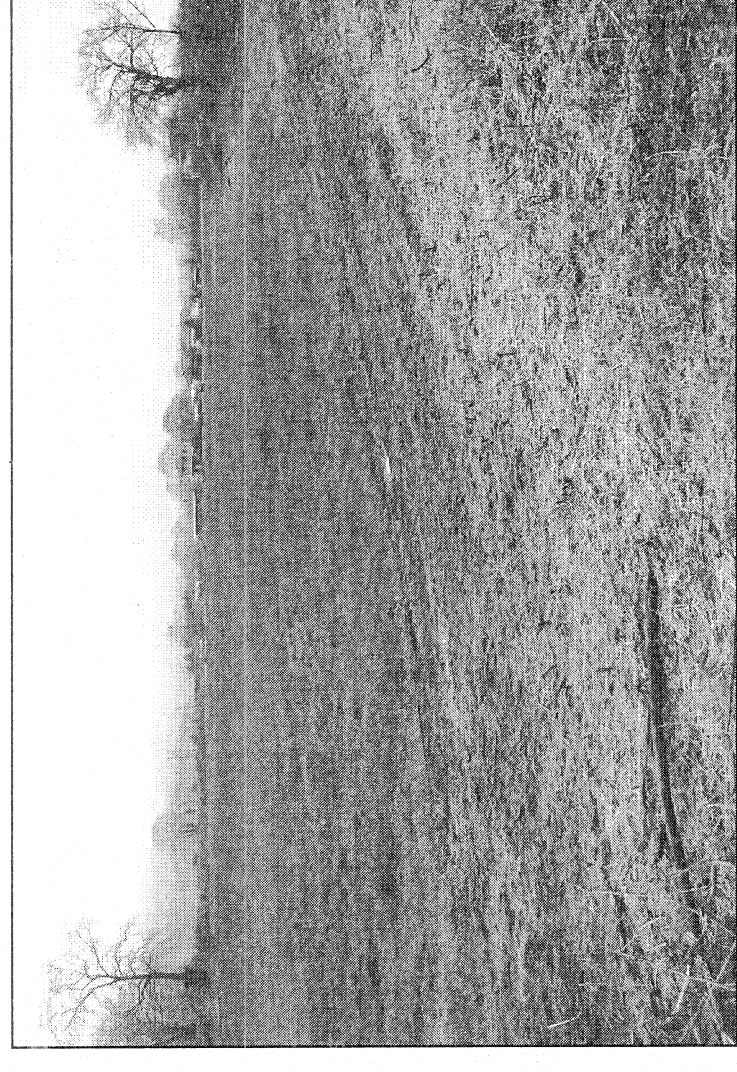

ΘΕΣΗ ΛΗΨΗΣ ΦΩΤΟΓΡΑΦΙΑΣ 2

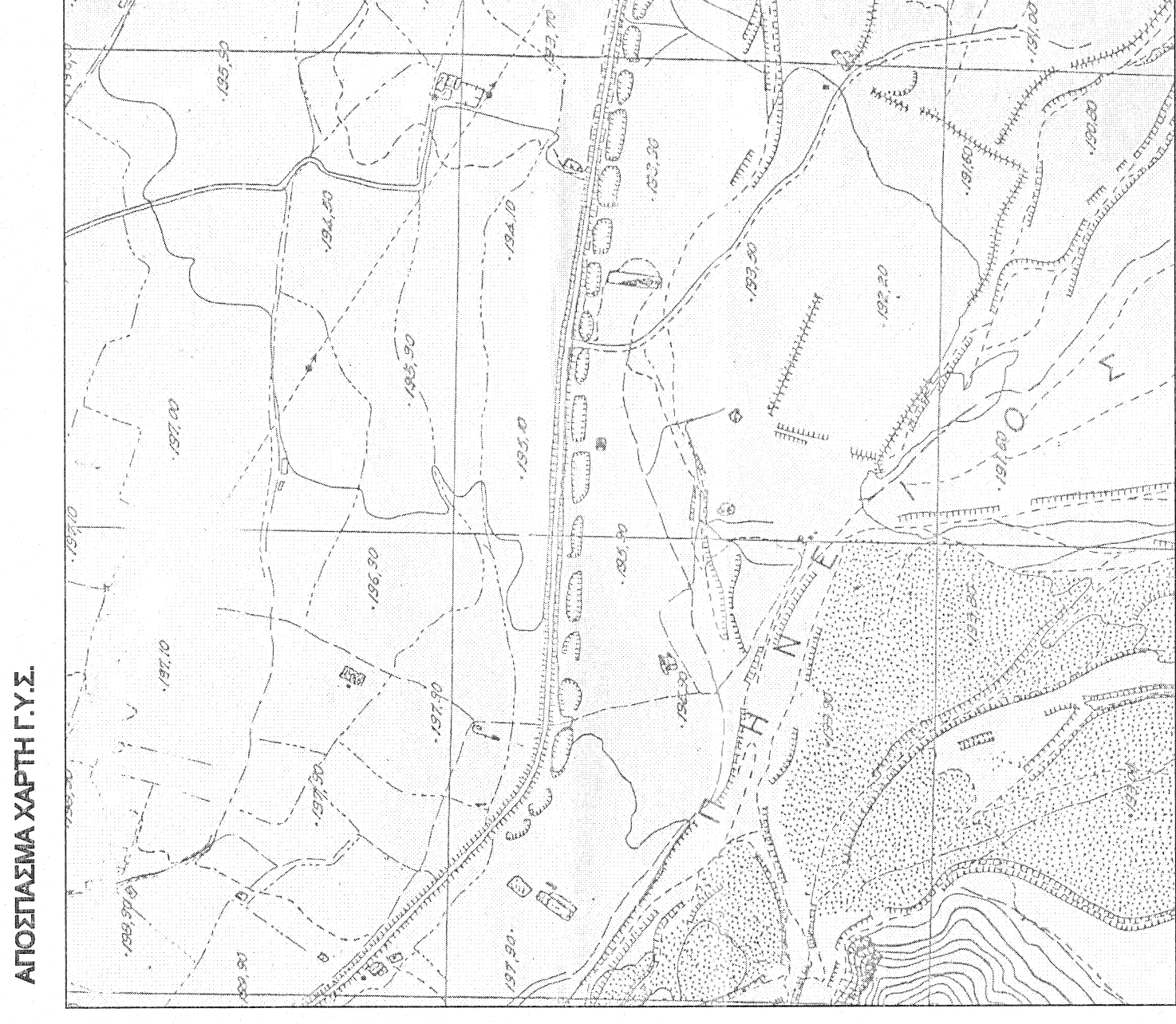

ΑΠΟΣΤΑΣΙΑ ΧΑΡΤΗ Γ.Υ.Σ.

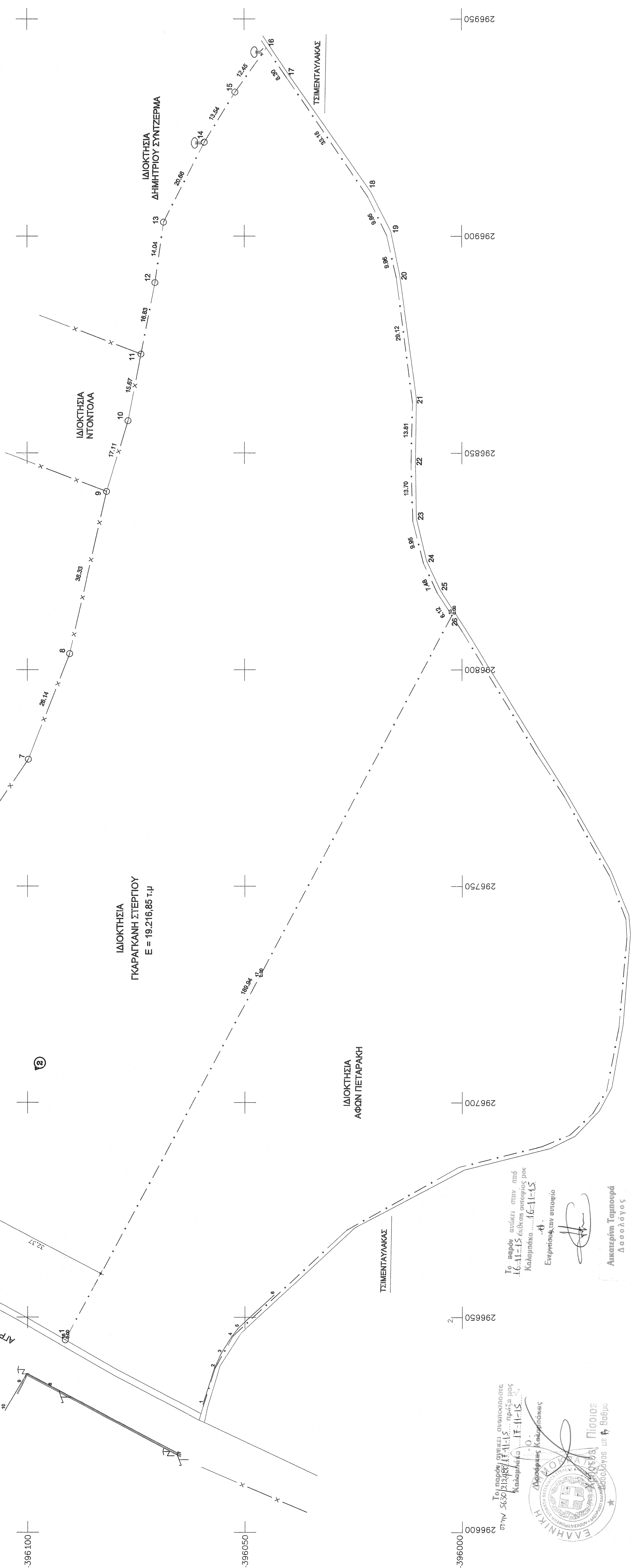

ΕΡΓΟΔΟΤΗΣ : ΓΚΑΡΑΓΚΑΝΗΣ ΣΤΕΡΓΙΟΣ	ΑΡΙΘΜΟΣ ΣΧΕΔΙΟΥ
ΕΡΓΟ : ΝΕΑ ΑΓΡΟΤΙΚΗ ΑΠΟΘΗΚΗ	Τ 1
ΘΕΣΗ ΕΡΓΟΥ : ΚΑΛΑΜΠΑΚΑ - ΔΕΜΟΣ ΚΑΛΑΜΠΑΚΑΣ ΘΕΣΗ "ΜΠΟΖΑΛΙΚΙ"	ΧΡΟΝΟΣ ΜΕΛΕΤΗΣ ΑΥΓΟΥΣΤΟΣ 2015
ΜΕΛΕΤΗΤΗΣ : ΜΗΤΣΙΟΣ ΠΑΝΑΓΙΩΤΗΣ ΠΟΛΥΚΟΣ ΜΕΣΥΚΟΣ	ΚΑΙΜΑΚΑ ΣΧΕΔΙΟΥ : 1:500
ΘΕΜΑ ΣΧΕΔΙΟΥ : ΤΟΠΟΓΡΑΦΙΚΟ ΔΙΑΓΡΑΜΜΑ	ΣΦΡΑΓΙΔΑ - ΥΠΟΓΡΑΦΗ ΜΕΧΑΝΙΚΟΥ
<p>ΠΑΝΑΓΙΩΤΗΣ Μ. ΜΗΤΣΙΟΣ ΔΙΠΛΩΜ ΠΟΛΙΤΙΚΟΥ ΜΗΧΑΝΙΚΟΥ ΔΗΜΟΚΡΕΤΕΙΟΥ ΠΑΝΕΠΙΣΤΗΜΙΟΥ ΘΕΣΣΑΛΙΑΣ ΜΕΛΟΣ Τ.Ε.Ε. ΑΡΙΘ. ΠΡΩΤΟΚΟΛΛΟΥ 001933 ΣΦΡΑΓΙΔΟΥ Α.Σ. - ΤΡΑΜΑ - ΑΡΙΘ. 003.965 -Ο.Μ.- 10/278166 - ΑΠ. ΠΡΟΚΑΛΩΝ</p>	

Το παρόν σχέδιο είναι από
1:6.11-15 έκδοση προηγούμενης προς
Καλιπτάρα (6.11-15
Επιτηδεύει και ενοικεί
Ανατερίτη Τσιμπούρα
Δασολόγος