

Το κέντρο του πυλώνα της ανεμογεννήτριας θα τοποθετηθεί σε σημείο με Χ=685962.89 μ. και Ψ=4538 827.28 μ. και απόλυτο υψόμετρο 48μ.

**ΥΠΟΜΟΡΦΙΑ ΣΥΜΒΟΛΙΣΜΩΝ**

	Άρα κλιμακωτός
	Άρα κλιμακωτός
	Άρα κλιμακωτός
	Άρα κλιμακωτός
	Άρα κλιμακωτός

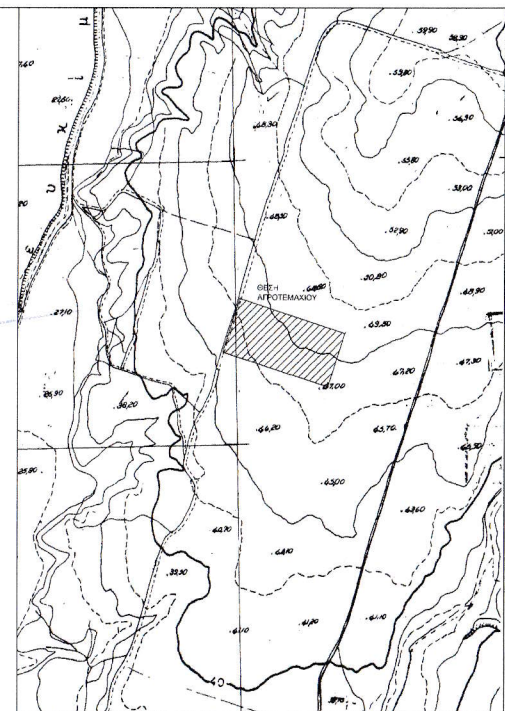

ΑΠΟΣΠΑΣΜΑ ΧΑΡΤΟΥ ΓΥΣ 3659-4 (κλίμακα 1:5000)



Συμβάσει την με αριθμό 92494/11-11-2015... πράξη χαρακτηρισμού του Δασαρχείου Σουφλίου

ΘΕΩΡΗΘΗΚΕ Ο ΔΑΣΑΡΧΗΣ

ΙΩΣΗΦΙΔΗΣ ΣΤΕΦΑΝΟΣ ΠΕΓΕΩΤ. (ΔΑΣΟΛΟΓΟΣ) Με Β ΒΑΘΜΟ

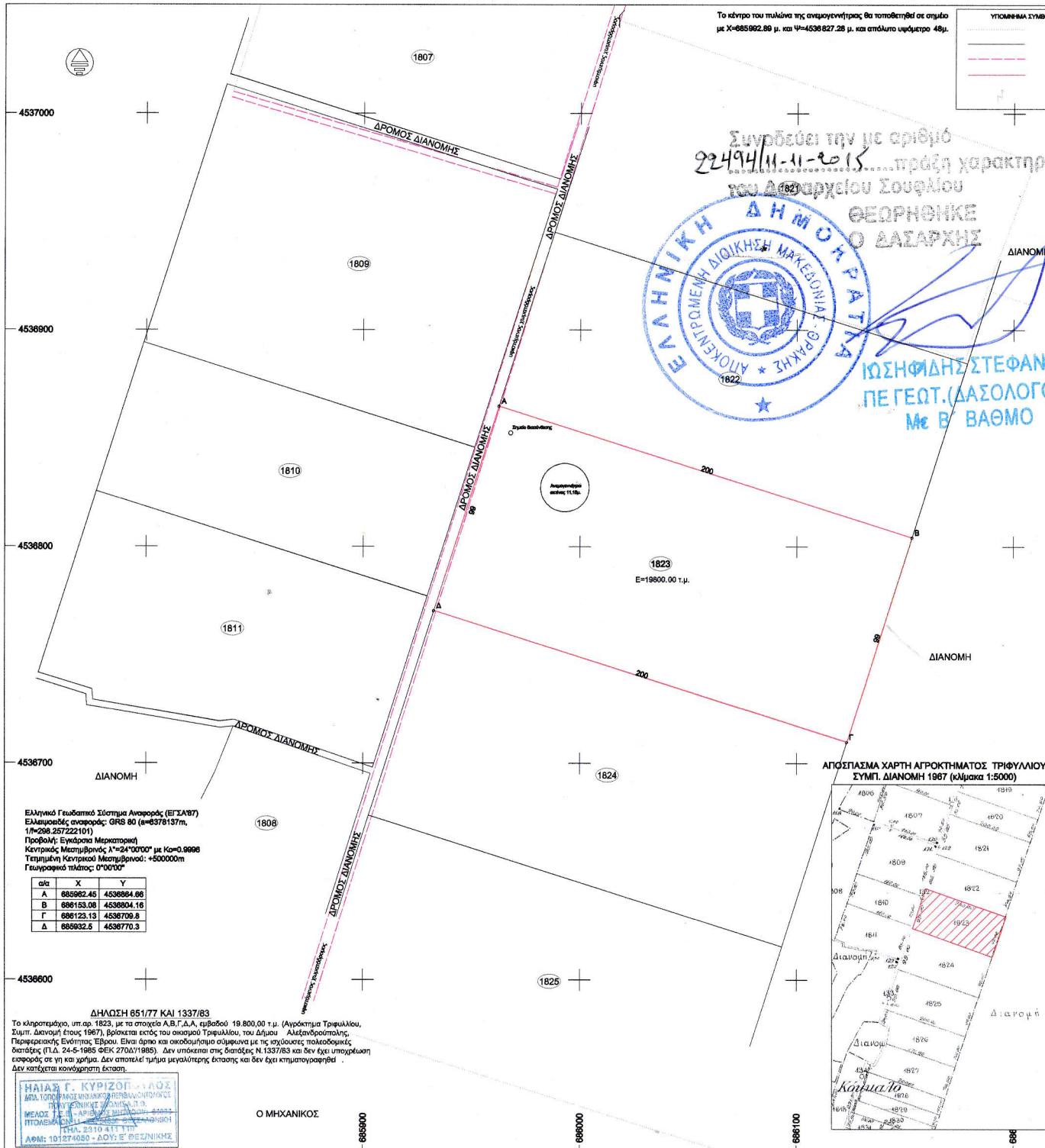

ΑΠΟΣΠΑΣΜΑ ΧΑΡΤΗ ΑΓΡΟΚΤΗΜΑΤΟΣ ΤΡΙΦΥΛΛΙΟΥ ΣΥΜΠ. ΔΙΑΝΟΜΗ 1987 (κλίμακα 1:5000)

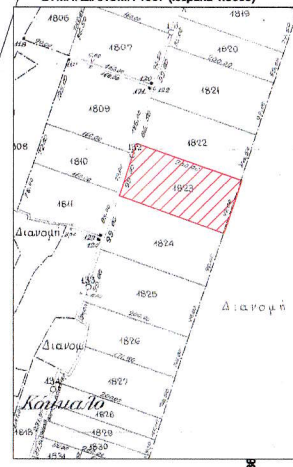

**ΙΔΙΟΚΤΗΤΗΣ:** Σταυράκογλου Βασίλειος του Γεωργίου

**ΙΔΙΟΚΤΗΣΙΑ:** ΚΛΗΡΟΤΕΜΑΧΙΟ 1823 (Α-Β-Γ-Δ-Α) ΕΜΒΑΔΟΥ 19800.00τ.μ.

**ΘΕΣΗ:** Συμπ. Διανομή Αγροκτήματος Τριφυλλίου, έτους 1967, αρ. κληροτεμαχίου 18 23, της Δημοτικής Ενότητας Φερών, του Δήμου Αλεξανδρούπολης, Π.Ε. Έβρου.

**ΜΕΛΕΤΗΤΗΣ:** Κυριζόπουλος Ηλίας Αγρονόμος Τοπογράφος Μηχανικός

Πτολεμαίων 11 τ.κ. 54630 Θεσσαλονίκη ΤΗΛ. 2310411110 ΙΟΥ. 9873001543

**ΘΕΜΑ ΣΧΕΔΙΟΥ:** Τοπογραφικό Διάγραμμα **ΑΡΙΘΜ. ΣΧΕΔΙΟΥ** T1

**ΚΛΙΜΑΚΑ:** 1:1000

**ΧΡΟΝΟΣ ΜΕΛΕΤΗΣ:** ΟΚΤΩΒΡΙΟΣ 2015

**ΥΠΟΓΡΑΦΗ-ΣΦΡΑΓΙΔΑ**



Ελληνικό Γεωδαιτικό Σύστημα Αναφοράς (ΕΓΣΑ'87)  
Ελασμοειδής αναφοράς: GRS 80 (a=6378137m, 1/298.25722101)  
Πρόβολη: Εγκάρσια Μερικατοική  
Κεντρικός Μεσημβρινός λ' = 24°00'00" με Κω=0.9998  
Τετηνημένη Κεντρικού Μεσημβρινού: +500000m  
Γεωγραφικό πλάτος: 0°00'00"

α/α	X	Y
A	685962.46	4536964.66
B	686153.08	4536904.16
Γ	686123.13	4536709.8
Δ	685932.5	4536770.3

ΔΗΛΩΣΗ 651/77 ΚΑΙ 1337/83

Το κληροτέμαχο, υπ. αρ. 1823, με τα στοιχεία Α,Β,Γ,Δ,Α, εμβαδού 19.800,00 τ.μ. (Αγρόκτημα Τριφυλλίου, Συμπ. Διανομή έτους 1967), βρίσκεται εκτός του οικισμού Τριφυλλίου, του Δήμου Αλεξανδρούπολης, Περιφερειακής Ενότητας Έβρου. Εικά όριο και οικοδομήσιμο σύμφωνα με τις ισχύουσες πολεοδομικές διατάξεις (Π.Δ. 24-5-1985 Φ.Ε.Κ. 270/1/1985). Δεν υπόκειται στις διατάξεις Ν.1337/83 και δεν έχει υποχρέωση εισφοράς σε γη και χρήμα. Δεν αποτελεί τμήμα μεγαλύτερης έκτασης και δεν έχει κτηματογραφηθεί. Δεν κατέχεται κοινοχρήσθη έκταση.



Ο ΜΗΧΑΝΙΚΟΣ