

Συντεταγμένες ορίων								
Σημείο	X (m)	Y (m)	Σημείο	X (m)	Y (m)	Σημείο	Y (m)	
A1	425613.292	4142977.331	A2	425613.541	4142980.503	A3	425643.688	4142985.441
A4	425648.980	4142998.009	A5	425660.886	4143000.324	A6	425673.785	4143026.451
A7	425702.159	4143020.552	A8	425701.120	4143014.962	A9	425696.109	4142991.161
A10	425695.775	4142989.647	A11	425692.654	4142980.052	A12	425691.143	4142976.980
A13	425689.236	4142977.201	A14	425684.856	4142977.707	A15	425671.043	4142977.651
A16	425663.942	4142978.025	A17	425660.004	4142978.257	A18	425658.673	4142978.199
A19	425652.624	4142977.939	A20	425645.597	4142977.636	A21	425634.834	4142978.911
A22	425633.305	4142978.978	A23	425624.493	4142978.290	A24	425614.123	4142987.921
A25	425615.910	4143002.513	A26	425618.134	4143021.235	A27	425620.001	4143038.765
A28	425619.789	4143044.119	A29	425623.263	4143070.971	A30	425604.849	4143072.144
A31	425591.536	4143073.908	A32	425573.192	4143077.073	A33	425561.412	4143078.941
A34	425546.845	4143077.062	A35	425539.415	4143077.114	A36	425537.686	4143072.382
A37	425522.317	4143071.196	A38	425501.313	4143073.098	A39	425499.191	4143081.680
A40	425493.983	4143093.908	A41	425494.151	4143099.336	A42	425495.235	4143107.688
A43	425508.399	4143111.756	A44	425519.519	4143114.026	A45	425529.710	4143115.649
A46	425552.955	4143118.001	A47	425608.783	4143119.703	A48	425595.295	4143118.843
A49	425624.309	4143115.566	A50	425643.828	4143113.867	A51	425656.125	4143112.997
A52	425669.446	4143109.315	A53	425698.834	4143100.692	A54	425717.005	4143094.544
A55	425716.013	4143089.893	A56	425711.576	4143069.275	A57	425706.913	4143045.069
A58	425702.769	4143023.831						

1. ΔΙΑΔΩΣΗ ΜΗΧΑΝΙΚΟΥ

Ο υπογεγραμμένος Σταύρος Αντωνόπουλος Τοπογράφος Μηχανικός δηλώνω σύμφωνα με το άρθρο 5 του Ν. 651/77 ότι:
 - το σχέδιο είναι ακριβές σύμφωνα με τα όρια που υποδείχθηκαν από τον ιδιοκτήτη
 - το γήπεδο βρίσκεται εκτός σχεδίου και είναι άρτιο και οικοδομήσιμο
 - το γήπεδο δεν υπόκειται στις διατάξεις του Ν. 1337/83 περί εισφορών σε γή και σε χρέμα

2. ΟΡΟΙ ΔΟΜΗΣΗΣ

Π.Δ. της 24/31.5.85 (Φ.Ε.Κ. 270 Δ)
 Ν. 3212/31.12.2003 (Φ.Ε.Κ. 308 Α) (παρ. 1, άρθρο 10)
 Ελάχιστο εμβαδόν: 4.000 τ.μ. Πρόσποιο σε κοινόχρηστο δρόμο 25 μ.
 Ελάχιστη απόσταση από όρια: 15 μ.
 Μαξ. όροφοι : 2 Μαξ. ύψος : 7.5 μ.
 Μαξ. δόμηση : 20 % Μαξ. κάλυψη : 10 %
 Για τον Σ.Δ. κατοικίας ισχύει:
 E < 4000 Δ = 200 τ.μ.
 4000 < E < 8000 Δ = 200 + (E-4000) x 0.02
 E > 8000 Δ = 280 + (E-8000) x 0.01

3. ΕΜΒΑΔΟΜΕΤΡΗΣΗ

Το εμβαδόν του γηπέδου Α1-Α2-Α24-Α25-Α26-Α27-Α28-Α29-Α30-Α31-Α32-Α33-Α34-Α35-Α36-Α37-Α38-Α39-Α40-Α41-Α42-Α43-Α44-Α45-Α46-Α47-Α48-Α49-Α50-Α51-Α52-Α53-Α54-Α55-Α56-Α57-Α58-Α7-Α8-Α9-Α10-Α11-Α12-Α13-Α14-Α15-Α16-Α17-Α18-Α19-Α20-Α21-Α22-Α23-Α1 είναι 16604.04 τ.μ.
 Το εμβαδόν του τμήματος 01: Α1-Α2-Α3-Α4-Α5-Α6-Α7-Α8-Α9-Α10-Α11-Α12-Α13-Α14-Α15-Α16-Α17-Α18-Α19-Α20-Α21-Α22-Α23-Α1 είναι 2031.64 τ.μ.
 Το εμβαδόν του τμήματος 02: Α2-Α24-Α25-Α26-Α27-Α28-Α29-Α30-Α31-Α32-Α33-Α34-Α35-Α36-Α37-Α38-Α39-Α40-Α41-Α42-Α43-Α44-Α45-Α46-Α47-Α48-Α49-Α50-Α51-Α52-Α53-Α54-Α55-Α56-Α57-Α58-Α7-Α6-Α5-Α4-Α3-Α2 είναι 14572.40 τ.μ.

4. ΠΡΟΒΟΛΙΚΟ ΣΥΣΤΗΜΑ

Το προβολικό σύστημα που χρησιμοποιήθηκε είναι το ΕΓΣΑ87. Οι μετρήσεις έγιναν με το δορυφορικό σύστημα GPS και οι δέκτες που χρησιμοποιήθηκαν ήταν της εταιρίας SOKKIA.

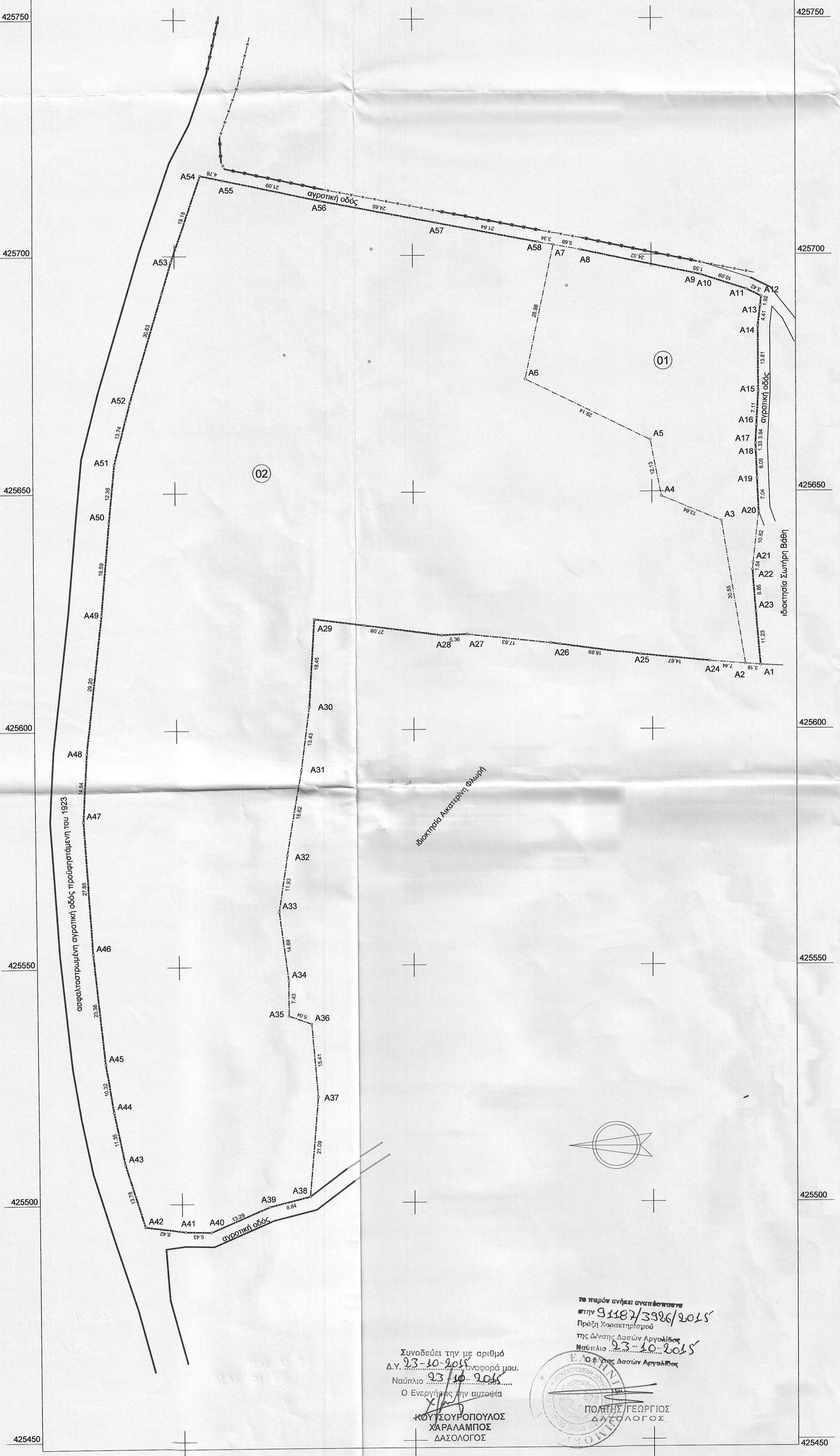
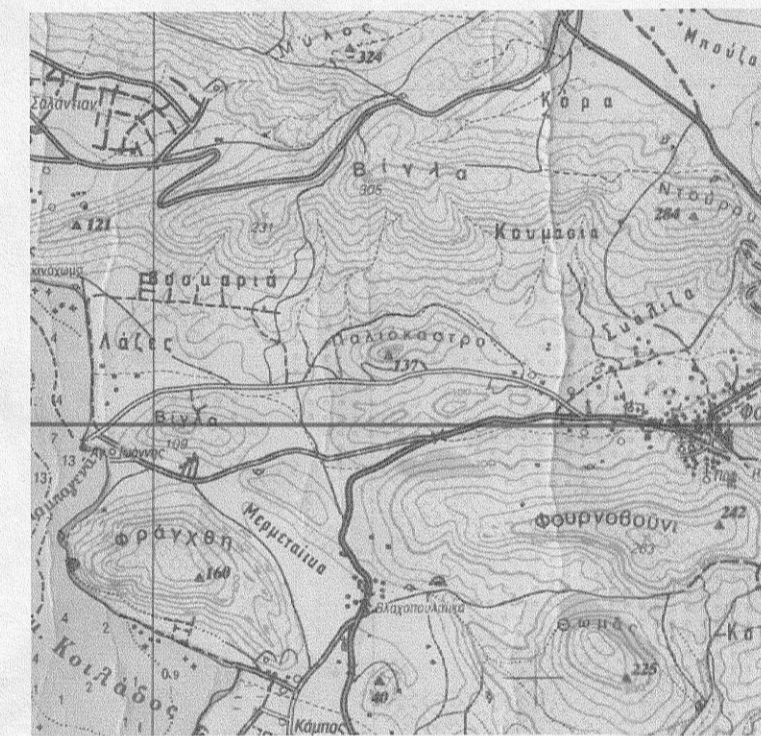

ΤΕΧΝΙΚΗ ΕΤΑΙΡΕΙΑ ΜΕΤΡΗΣΗ Ε.Π.Ε.	
21 300 Κρανίδι Τηλ. 27540-22450, 23403	
Εργοδότης: ΜΑΡΙΑ ΒΑΘΗ	
Έργο: ΑΠΟΤΥΠΩΣΗ ΓΗΠΕΔΟΥ	
Θέση: ΠΑΛΙΟΚΑΣΤΡΟ Τ.Κ.ΦΟΥΡΝΩΝ ΔΗΜΟΥ ΕΡΜΙΟΝΙΔΑΣ	
Θέμα σχεδίου: ΤΟΠΟΓΡΑΦΙΚΟ ΔΙΑΓΡΑΜΜΑ	Αριθμός σχεδίου ΚΛΙΜΑΚΑ 1:500
Χρόνος μελέτης: 10.2015	
Υπογραφή 	Σφραγίδα