

Συντεταγμένες ορίων	X (m)	Y (m)	Σημείο	X (m)	Y (m)	Σημείο	X (m)	Y (m)
A1	454233.600	4146055.800	A2	454244.788	4146073.470	A3	454252.536	4146086.869
A4	454238.618	4146188.789	A5	454305.052	4146179.548	A6	454311.873	4146182.205
A7	454318.145	4146196.712	A8	454322.061	4146201.091	A9	454346.480	4146239.188
A10	454388.143	4146216.407	A11	454407.677	4146157.624	A12	454383.486	4146118.504
A13	454371.288	4146015.183	A14	454368.882	4146008.687	A15	454385.045	4146010.569
A16	454355.956	4146009.397	A17	454343.703	4146007.022	A18	454324.802	4146005.108
A19	454312.957	4146009.807	A20	454303.061	4146014.435	A21	454290.419	4146022.949
A22	454289.530	4146025.869	A23	454285.034	4146032.838			

Γεωμετρία 1. Σημεία: 23. Εμβαδόν: 23469.53 m <sup>2</sup>											
A1	A2	A3	A4	A5	A6	A7	A8	A9	A10	A11	A12
A13	A14	A15	A16	A17	A18	A19	A20	A21	A22	A23	

**ΥΠΟΜΝΗΜΑ**

- (B) - Τριγωνομετρικό ορίως (σταθερές, εναπομείνουσες με GPS)
- Βράχος
- Όριο γεωμετρικού
- Συμμετατόλισμα
- Όριο πηγαϊνός
- Πύλη πηγαϊνός
- Εξοχότητα

- Τα όρια υπαίθεξαν οι κληρονόμοι.

Γαλατάς, Ιούλιος 2009  
Μιχαηλίδης

**ΙΩΑΝΝΗΣ Δ. ΧΟΥΝΤΙΑΣ**  
ΠΡΩΤΟΓΡΑΦΙΚΟΙ ΜΗΤΡΩΟΙ  
ΠΟΛΥΤΕΧΝΙΚΗΣ ΣΧΟΛΗΣ Δ.Π.Θ.  
ΜΕΛΟΣ Τ.Ε.Ε. ΑΡΙΘΜΟΣ ΜΗΤΡΩΟΥ 53196  
ΓΑΛΑΤΑΣ ΤΡΟΦΗΝΙΑΣ ΤΗΛΕΦ. 22890 42.214

**ΘΕΩΡΗΣΗ**  
Το παρόν θεωρείται κελ  
επισημασμένο στο υπ/μ.π.β.  
ημερ. 18.09.2015/18-11-15  
ημερ. 18.11.2015  
ημερ. 18.11.2015

**ΣΧΕΔΙΟ**

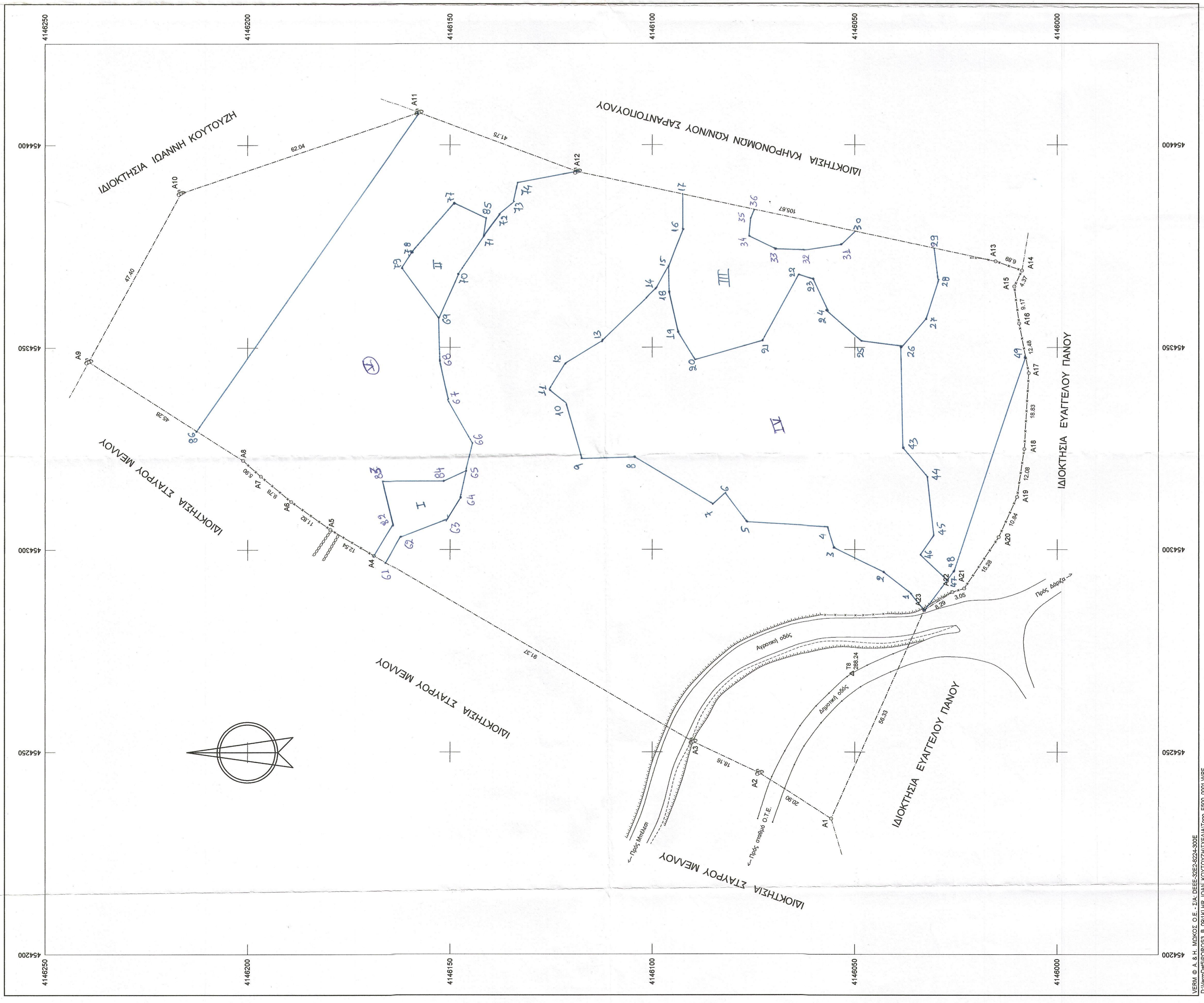

	<b>ΤΕΧΝΙΚΟ ΓΡΑΦΕΙΟ ΜΕΛΕΤΩΝ</b> <b>Κ. Δ. ΚΑΡΑΓΙΑΝΝΗΣ - Γ. Δ. ΧΟΥΝΤΙΑΣ</b> <small>Τηλ. 2289042214 Fax 2289042215 Email: kounthias@tome.gr</small>	<b>Κλίμακα</b> <b>1:500</b>
	<b>Θέμα</b> ΤΟΠΟΓΡΑΦΙΚΟ ΔΙΑΓΡΑΜΜΑ ΤΕΣΤΕΜΑΧΟΥ	<b>Ισοδιάσταση</b> ΠΡΩΤΟΓΡΑΦΙΚΟ ΣΥΣΤΗΜΑ Ε.Γ.Σ.Α. '87
<b>Εργό</b> ΚΑΡΦΟΜΟΝ ΚΑΝΝΟΥ ΣΑΡΑΝΤΟΠΟΥΛΟΥ	<b>Φύση</b> "ΑΡΙΕΛΕΣ" ΚΑΡΑΦΟΛΗ ΔΗΜΟΥ ΠΟΡΟΥ ΤΡΟΙΖΗΝΙΑΣ	
<b>Εργοδότης</b> ΚΑΡΦΟΜΟΝ ΙΩΑΝΝΗΣ ΚΟΥΤΟΥΖΗ	<b>Ημερομηνία</b> ΗΜΕΡΟΜΗΝΙΑ	