

ΑΝΟΙΞΙΜΑ ΧΑΡΤΗ ΓΥΣ "4203-1"
ΚΑΙΜΑΚΑ 1:5000



ΑΝΟΙΞΙΜΑ ΧΑΡΤΗ ΓΥΣ "5ΑΤΙΣΤΑ"
ΚΑΙΜΑΚΑ 1:5000



ΟΔΟΤΟΠΙΚΟ ΣΧΗΜΑΤΙΣΜΑ
ΚΑΙΜΑΚΑ 1:5000

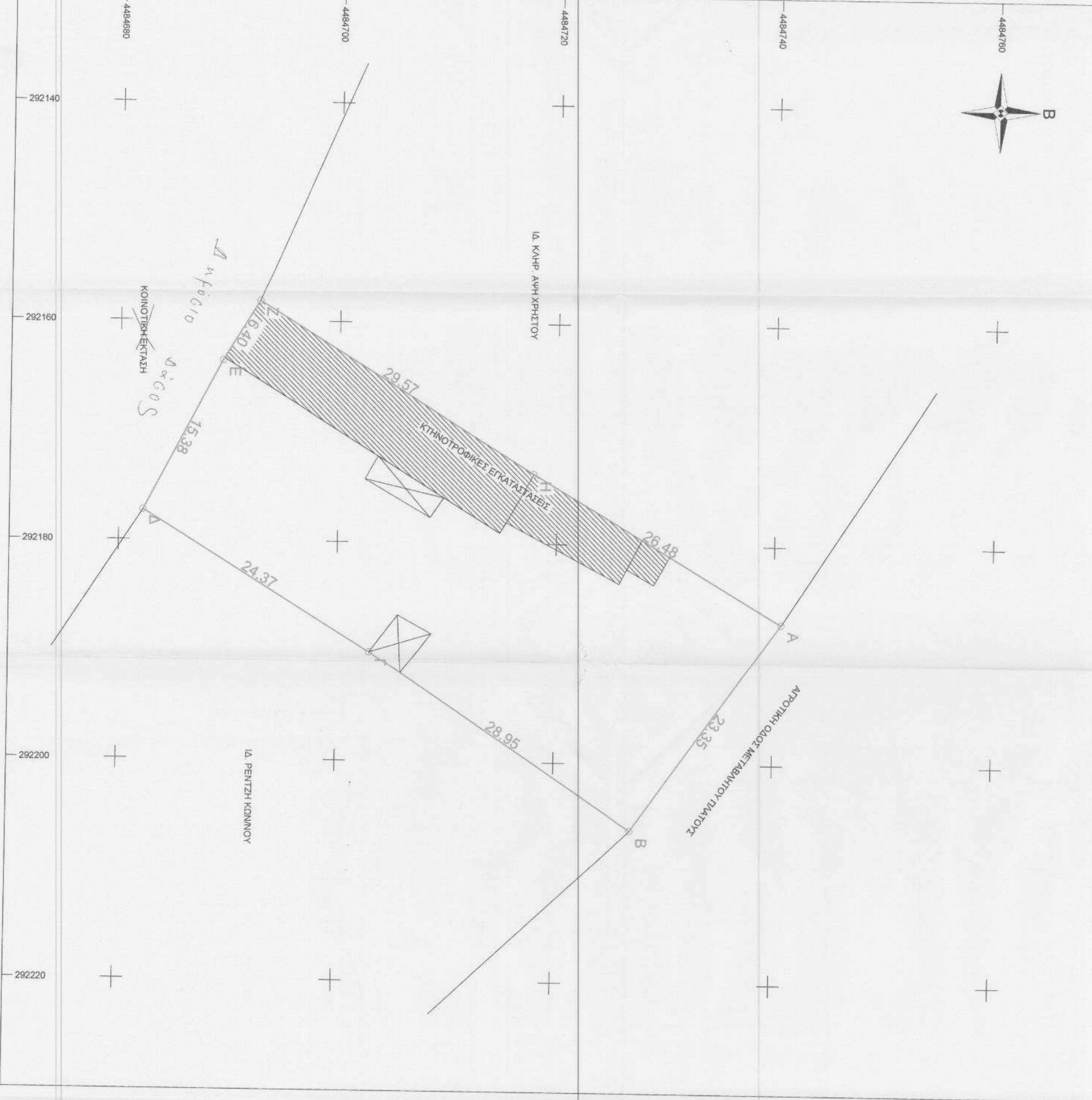
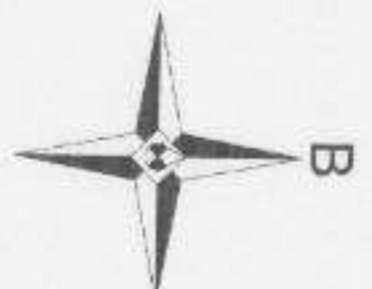

ΣΥΝΕΤΑΓΜΕΝΕΣ

ΠΙΝΑΚΑΣ ΕΥΘΥΓΩΝΙΩΝ ΚΟΡΝΘΙΩΝ ΤΕΛΙΚΗΣ ΕΠΙΣΤΑΣΗΣ

ΕΠΙΣΤΑΣΗ	X	Y
A	292187.06	4484740.70
B	292208.04	4484727.09
T	292189.88	4484703.00
A	292177.25	4484642.21
Z	292163.83	4484689.36
Z	292158.16	4484692.67
H	292173.82	4484717.88

ΕΠΙΣΤΑΣΗ	X	Y
A	6884.26	28582.82
B	6907.58	28544.5
T	6882.14	28502.07
A	6876.84	28503.91
Z	6886.14	28510.71
Z	6885.59	28513.88
H	6875.41	28539.47

ΕΜΒΛΑΝΟ ΓΕΩΤΕΧΝΑΙΟΥ
Ε. Αρμόδιος = 1213,85 γη

Σημειώνεται ότι ο κ. Αρμόδιος είναι ο κ. Αρμόδιος του κ. Αρμόδιου.

ΓΕΩΤΕΧΝΙΚΕΣ ΣΗΜΕΙΩΣΕΙΣ:

- Το σχέδιο αφορά την κατασκευή ενός κτιρίου συνολικής επιφάνειας 1213,85 γη.
- Οι όψεις και τα επίπεδα του κτιρίου αναφέρονται στο σχέδιο.
- Το κτίριο θα κατασκευαστεί με βάση τα στοιχεία που αναφέρονται στο σχέδιο.

ΔΗΛΩΣΗ ΜΗΧΑΝΙΚΟΥ (N 85177)

Αξιολογώντας με το νόμο για το κτίσιμο με στοιχεία "ΑΒΓΔΕΖΗ" και εμβαδόν 1213,85 γη του κτιρίου, σύμφωνα με το άρθρο 14 του Ν. 2201/1985, επισημαίνω τον κ. Αρμόδιο, ότι η διαδικασία κατασκευής του κτιρίου πληροί τις απαιτήσεις του Ν. 2201/1985 και τις διατάξεις του Ν. 2201/1985.

Η διαδικασία κατασκευής του κτιρίου πληροί τις απαιτήσεις του Ν. 2201/1985 και τις διατάξεις του Ν. 2201/1985.

Ο κ. Αρμόδιος είναι ο κ. Αρμόδιος του κ. Αρμόδιου.

Ο κ. Αρμόδιος είναι ο κ. Αρμόδιος του κ. Αρμόδιου.

Ο κ. Αρμόδιος είναι ο κ. Αρμόδιος του κ. Αρμόδιου.

ΔΗΛΩΣΗ ΔΑΚΤΥΛΟΓΡΑΦΟΥ (N 40302811)

Ο κ. Αρμόδιος υπογράφει με στοιχεία "ΑΒΓΔΕΖΗ" και εμβαδόν 1213,85 γη του κτιρίου, σύμφωνα με το άρθρο 14 του Ν. 2201/1985, επισημαίνω τον κ. Αρμόδιο, ότι η διαδικασία κατασκευής του κτιρίου πληροί τις απαιτήσεις του Ν. 2201/1985 και τις διατάξεις του Ν. 2201/1985.

Η διαδικασία κατασκευής του κτιρίου πληροί τις απαιτήσεις του Ν. 2201/1985 και τις διατάξεις του Ν. 2201/1985.

Ο κ. Αρμόδιος είναι ο κ. Αρμόδιος του κ. Αρμόδιου.

Ο κ. Αρμόδιος είναι ο κ. Αρμόδιος του κ. Αρμόδιου.

Ο κ. Αρμόδιος είναι ο κ. Αρμόδιος του κ. Αρμόδιου.

ΔΗΜΟΣ ΕΡΕΣΙΑΣ
ΚΤΗΜΑΤΙΚΗ ΠΕΡΙΟΧΗ ΕΜΠΕΡΙΟΥ
Πλ. 24 / 31.05.1985 (ΔΕΚ 2700) σελίδα 1

ΟΡΟΛΟΓΙΑΚΑ
ΕΚΑΧΕΤΟ ΕΜΒΛΑΝΟ 4000 γη
ΜΕΤΡΙΟ ΤΟΙΧΟΤΟΥ ΚΑΛΥΨΗΣ 10%
ΜΕΤΡΙΟ ΣΥΝΤΕΛΕΣΤΗΣ ΔΑΜΗΡΗΣ 0,2
ΜΕΤΡΙΟ ΥΠΟΚΑΤΑΣΤΑΣΗΣ ΟΡΟΦΩΝ 2
ΕΚΑΧΕΤΗ ΑΝΟΙΞΙΜΗ ΑΠΟ ΤΑ ΟΡΟΛΙΑ = 1500 γη
ΜΕΤΡΙΟ ΥΠΟΚΑΤΑΣΤΑΣΗΣ ΟΡΟΦΩΝ 2,50 γη

ΕΠΙΣΤΑΣΕΙΣ: ΒΛΑΧΟΣ ΣΤΕΦΑΝΟΣ

ΕΠΙΣΤΑΣΕΙΣ: ΣΥΝΤΑΞΗ ΤΟΠΟΓΡΑΦΙΚΟΥ ΔΙΑΓΡΑΜΜΑΤΟΣ

ΘΕΣΗ: ΔΗΜΟΣ ΕΡΕΣΙΑΣ
ΑΓΡΟΚΤΗΜΑ ΕΜΠΕΡΙΟΥ

ΜΕΤΕΤΙΤΕΣ: ΔΗΜΗΤΡΙΟΣ ΜΙΜΗΣ - ΠΧΜ
ΕΜΜΑΝΟΥΗΛ ΚΑΡΑΒΑΛΙΤΣΙΟΣ - ΑΤΜ

ΘΕΜΑ ΣΧΕΔΙΟΥ: ΕΜΜΑΝΟΥΗΛ ΚΑΡΑΒΑΛΙΤΣΙΟΣ
ΔΙΠΛΩΜΑΤΟΥΧΟΣ Α.Π.Θ.

ΤΟΠΟΓΡΑΦΙΚΟ ΔΙΑΓΡΑΜΜΑ

ΑΡΙΘΜΟΣ ΣΧΕΔΙΟΥ: T-1

ΚΑΙΜΑΚΑ: 1:200

ΧΡΟΝΟΣ ΜΕΛΕΤΗΣ: ΙΟΥΝΙΟΣ 2015

ΣΦΡΑΓΙΔΑ-ΥΠΟΓΡΑΦΗ

ΕΜΜΑΝΟΥΗΛ ΚΑΡΑΒΑΛΙΤΣΙΟΣ
ΑΡΙΘΜΟΣ ΜΗΤΡΩΟΥ Γ.Ε. 107582
Π. ΔΑΔΑΜΟΠΟΥΛΟΥ 5 - Τ.Κ. 50200 - ΠΟΛΙΤΕΙΑ
ΤΗΛ. 24630 80938 - ΚΜ. 6932 355688
ΚΩΔ. 111841240 - ΔΟΥ. ΠΤΟΛΕΜΑΙΔΑΣ

