

Απόσπασμα ΓΥΣ 1:5000

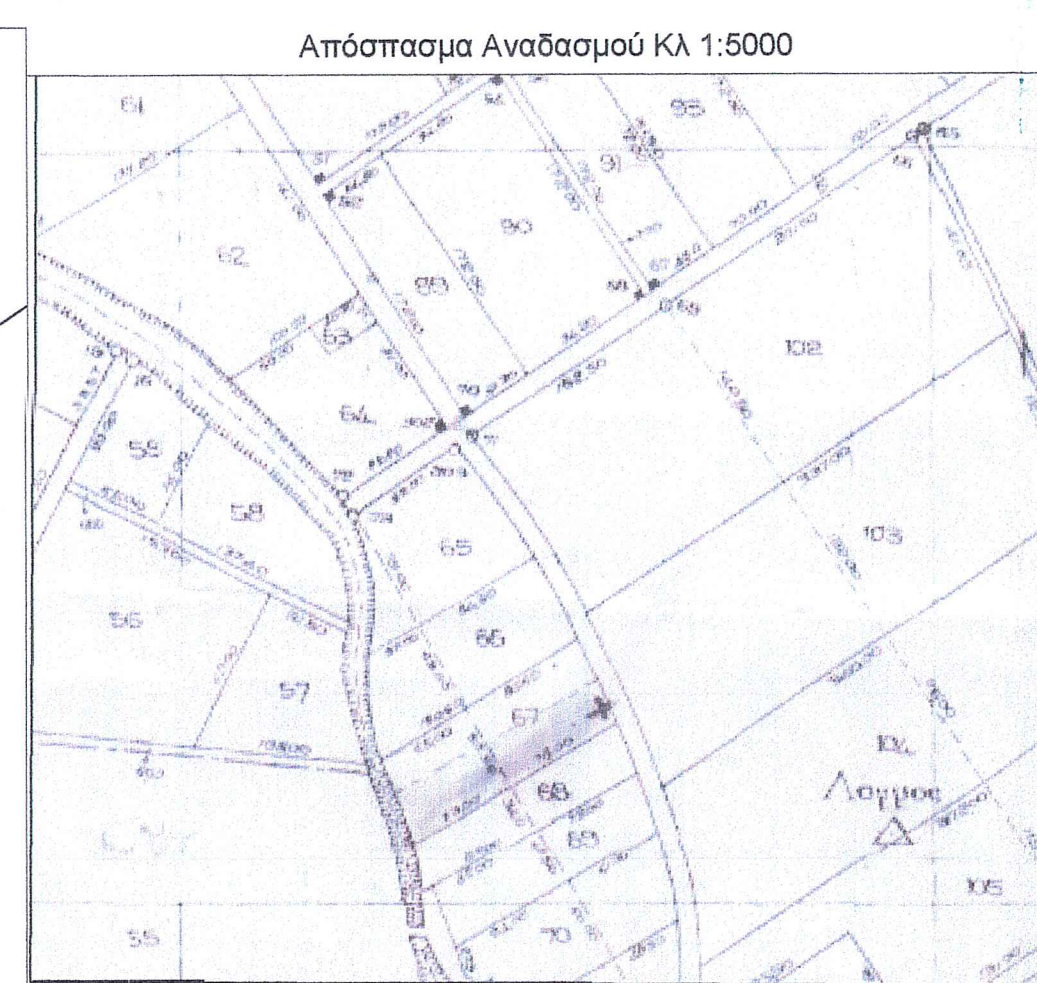
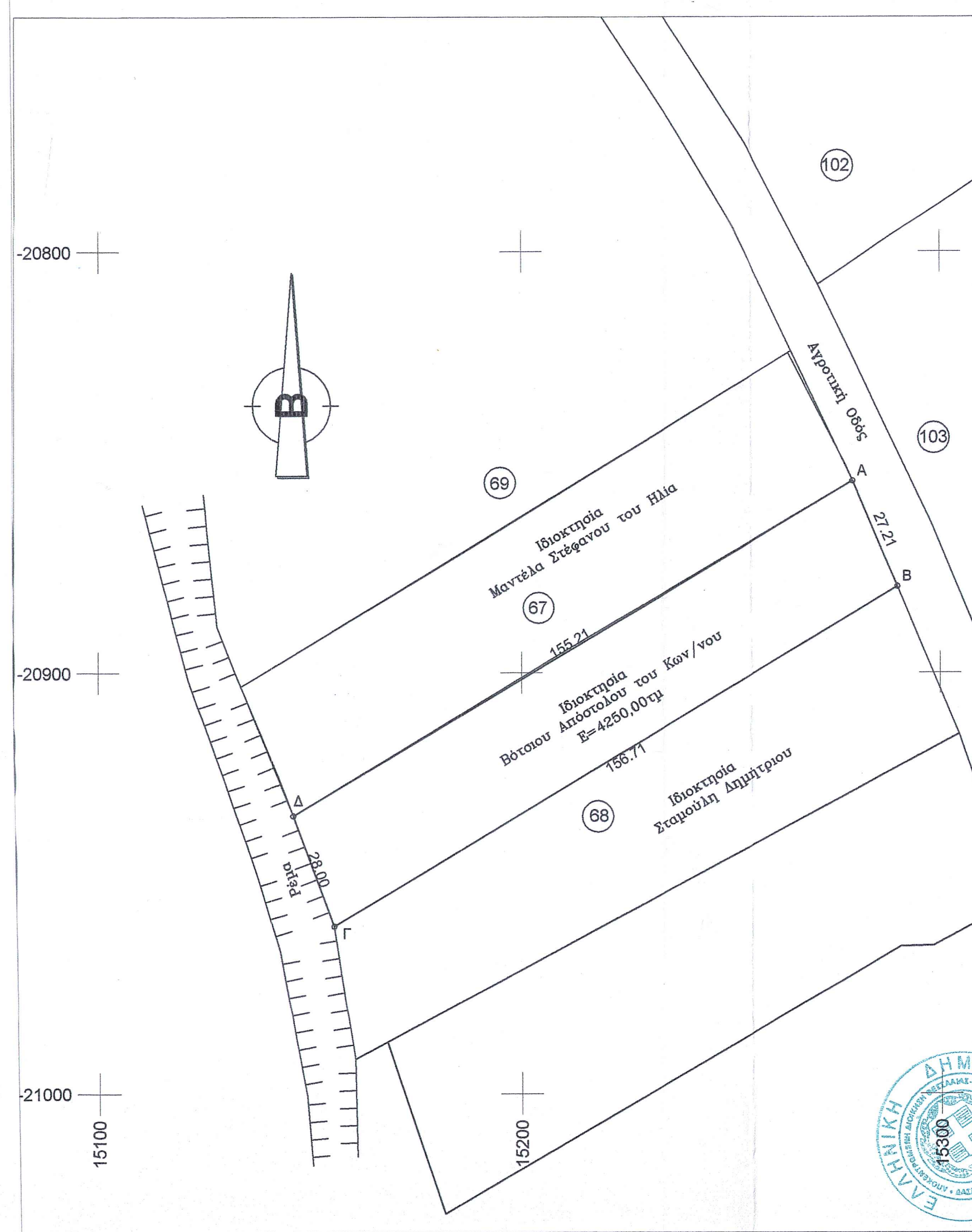

Συντεταγμένες σε Hatt
κ.φ.χ. Καλαμπάκας φ:39,45-λ:-2,15

α/α	X	Y
A	15279.06	-20854.51
B	15289.85	-20879.49
Γ	15155.50	-20960.17
Δ	15145.71	-20933.94

Συντεταγμένες σε ΕΓΣΑ 87

α/α	X	Y
A	297641.27	4381610.08
B	297651.00	4381584.66
Γ	297513.37	4381509.71
Δ	297504.70	4381536.33

Οι συντεταγμένες σε ΕΓΣΑ 87 προέκυψαν από μετατροπή και περιέχουν το ανάλογο σφάλμα



Αντίκει στο
έγγραφο μας
26.10.15
ΤΡΚΑΛΑ 13-10-2015
Ο ΔΑΣΑΡΧΗΣ

Κουλουκούρας Χρήστος
Δασολόγος με Β' Βαθμό
ΤΣΙΑΜΗ ΑΝΝΑ
ΔΑΣΟΛΟΓΟΣ

ΤΟΠΟΓΡΑΦΙΚΟ ΔΙΑΓΡΑΜΜΑ ΑΚΙΝΗΤΟΥ ΣΤΟ ΔΔ ΒΑΛΤΙΝΟΥ

Κλ. 1:1000

1. Το Ακίνητο υπό στοιχεία Α-Β-Γ-Δ-Α, βρίσκεται στο Δ.Δ. Βαλτινού του Δήμου Τρικκαίων, στην θέση "Τιγανάς", έχει εμβαδό 4250,00μ² και είναι τμήμα του τεμαχίου 67 στον Αναδασμό Βαλτινού.
2. Το παραπάνω ακίνητο είναι ιδιοκτησίας Βότσιου Απόστολου του Κων/νου και είναι άρτιο και οικοδομήσιμο σύμφωνα με την κείμενη νομοθεσία για την εκτός σχεδίου δόμηση.
3. Το Ακίνητο αυτό σύμφωνα με το συμβόλαιο αγοραπωλησίας (υπ'αριθμό 29579/ 1994) είναι εμβαδού 4000,00τμ αλλά με νεότερη εμβαδομέτρηση βρέθηκε 4251,36τμ.
4. Τα όρια για την αποτύπωση υποδείχθησαν από τους ιδιοκτήτες

ΗΓΟΥΜΕΝΙΤΣΑ -ΣΕΠΤΕΜΒΡΙΟΣ 2013

Η
ΜΗΧΑΝΙΚΟΣ

